

ÖLL MÁL ATHUGIST Á STAÐNUM.
 EKKI SKAL MÆLA UPP AF
 TEIKNINGU

Samþykkt þann
13 JUL 2010
 Byggingafulltrúi frá Hafnarfrófi
 Fh. Sigurður Steinar Jónsson

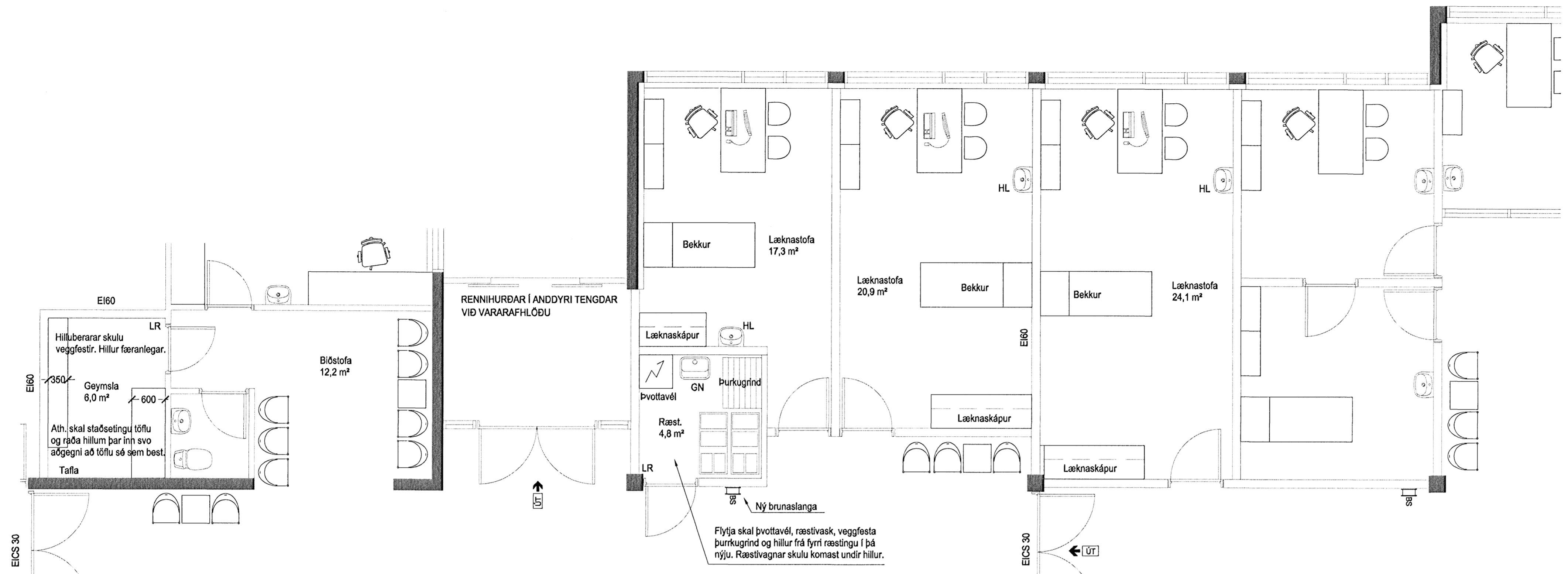

Flytja skal þvottavél, ræstivask, veggfesta þurrkugrind og hillur frá fyrri ræstingu í þá nýju. Ræstivagnar skulu komast undir hillur.

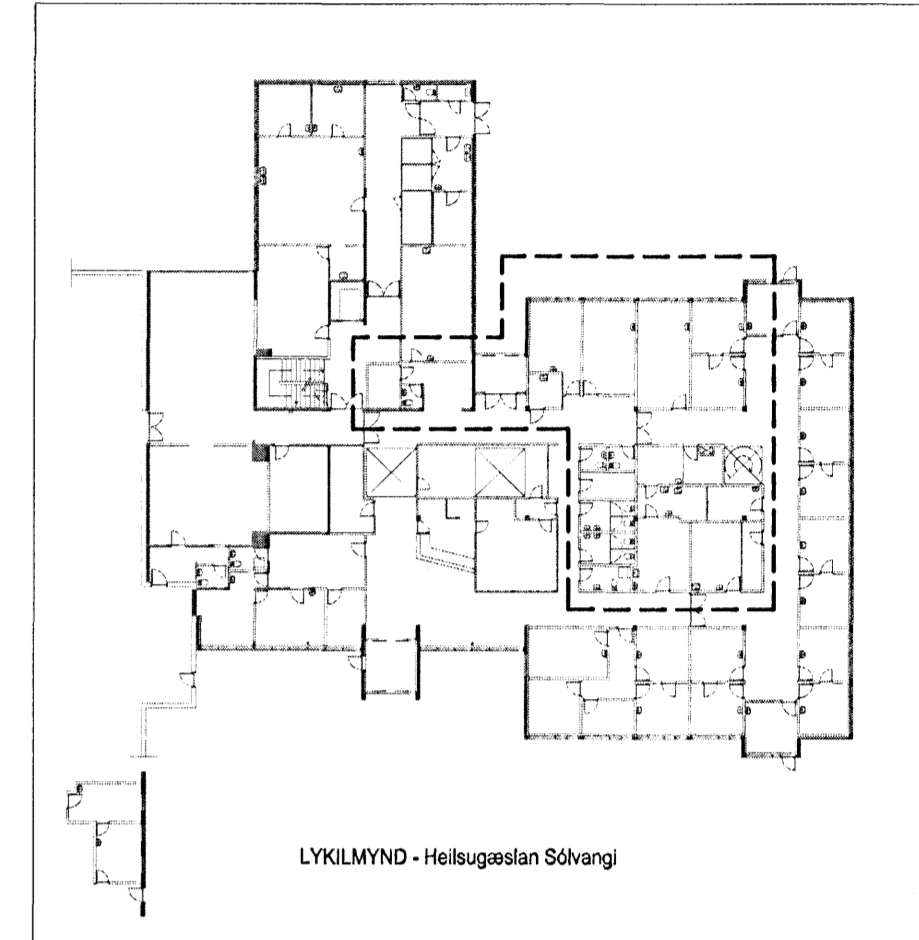
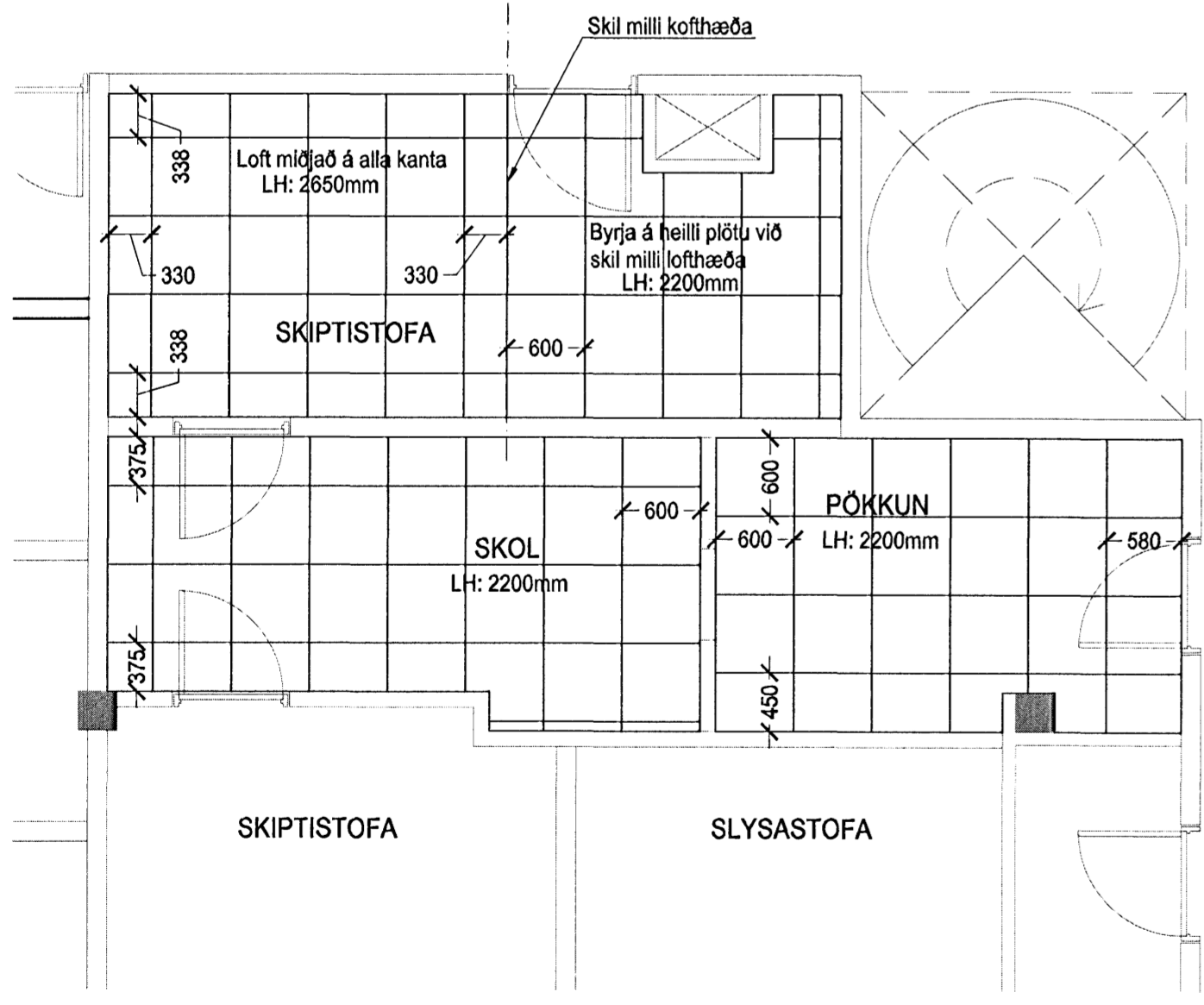

NÝTT NIÐURHENGTT KERFISLOFT:
 Miða skal við xxx kerfisloft frá xxx

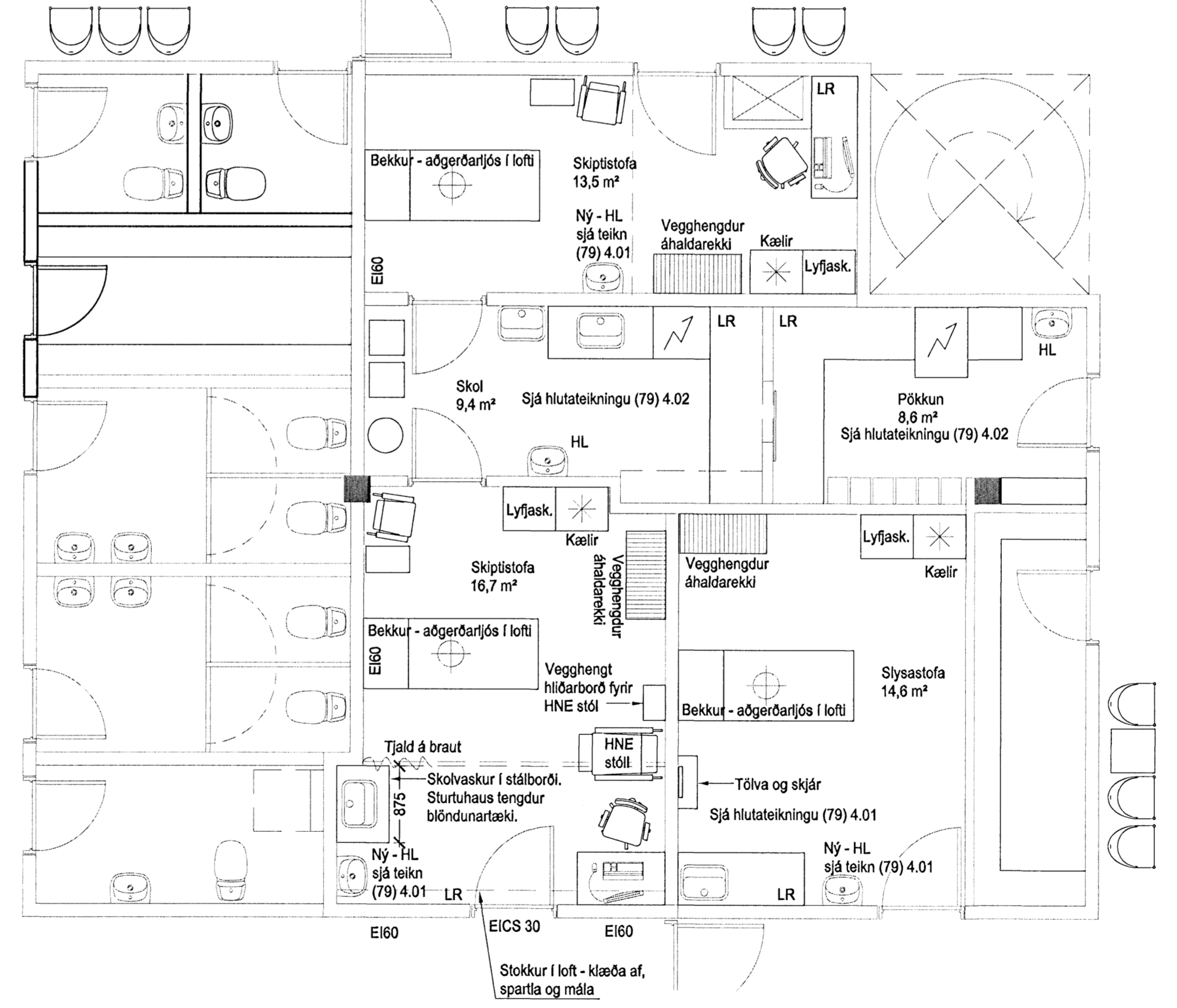

2 LOFTAPLAN 1. HÆÐ - NÝTT KERFISLOFT
 1:50

1 GRUNNMYND 1. HÆÐ
 1:50 Sjá teikningu. Teikn

ARKÍS
 arkitektar og ráðgjafar

Adalsteinn Snorrason arkitekt frá 161161-2769
 Björg Tellefsen arkitekt frá 020462-4569
 Einar Guðmundsson arkitekt frá 270702-6669
 Þorvaldur L. Þórgíslason byggingafræðingur frá 250572-3529

Verkefni: Heilsugæslustöð Sólvangur - Sólvangsvégi 2
 Verkefningar
 Skýringartexti: Grunnmynd 1. hæð - Hluti 2
 hönnuð / teiknað: TG
 yfirfarið / samþykkt: EG
 mállitvaki: 1:50 - A1

dagsetning: 15.06.2010
 verknr.: 08-052
 (99) 3.05
 teikning breyting