

**4** Þakkantur - frágangsdeili  
303 mkv. 1:10

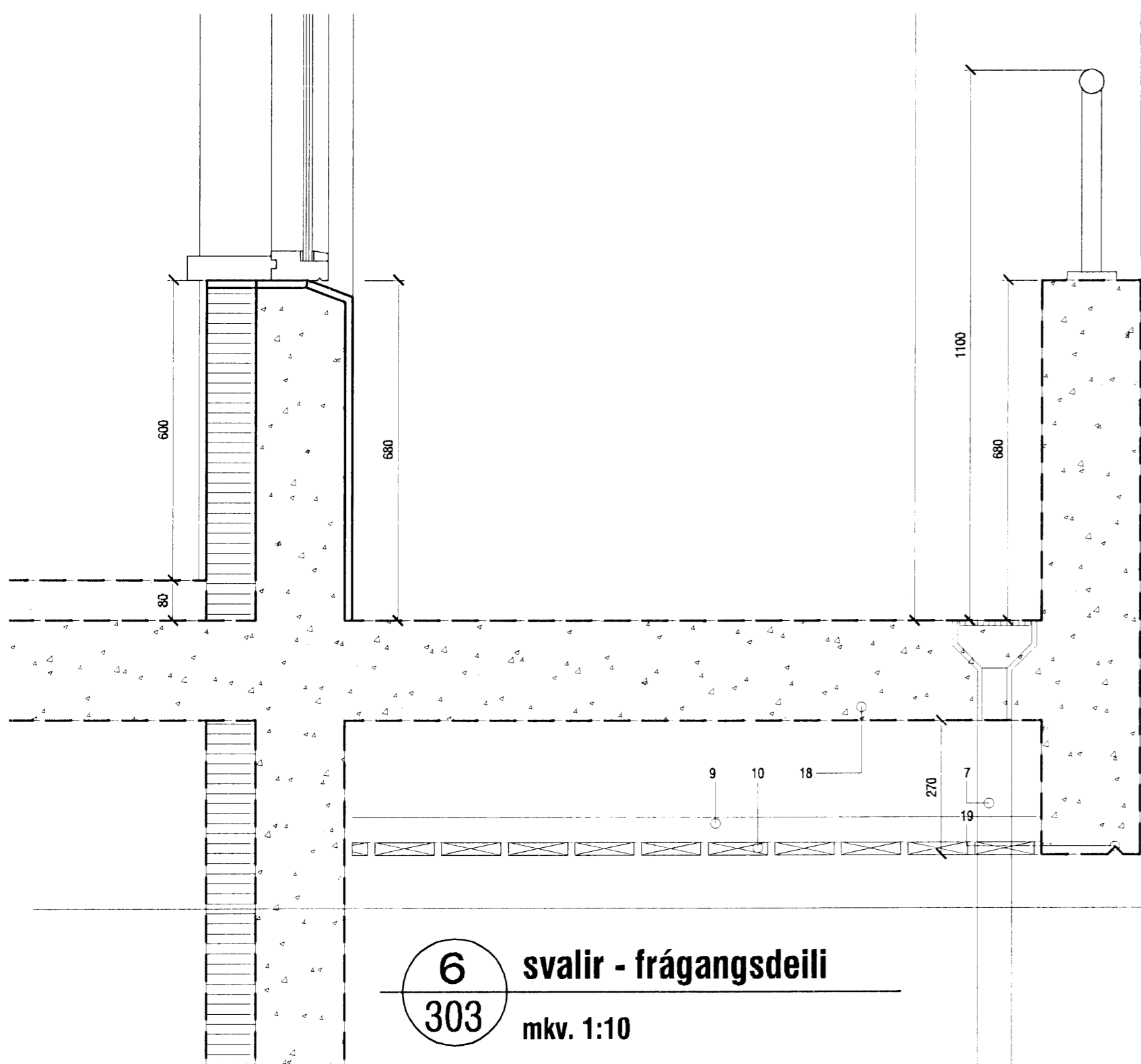

**6** svalir - frágangsdeili  
303 mkv. 1:10

**1** Þakkantur - frágangsdeili  
303 mkv. 1:10

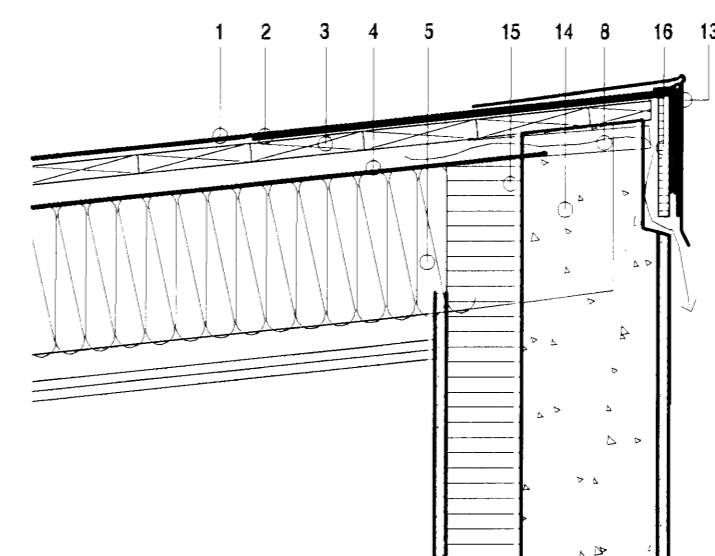
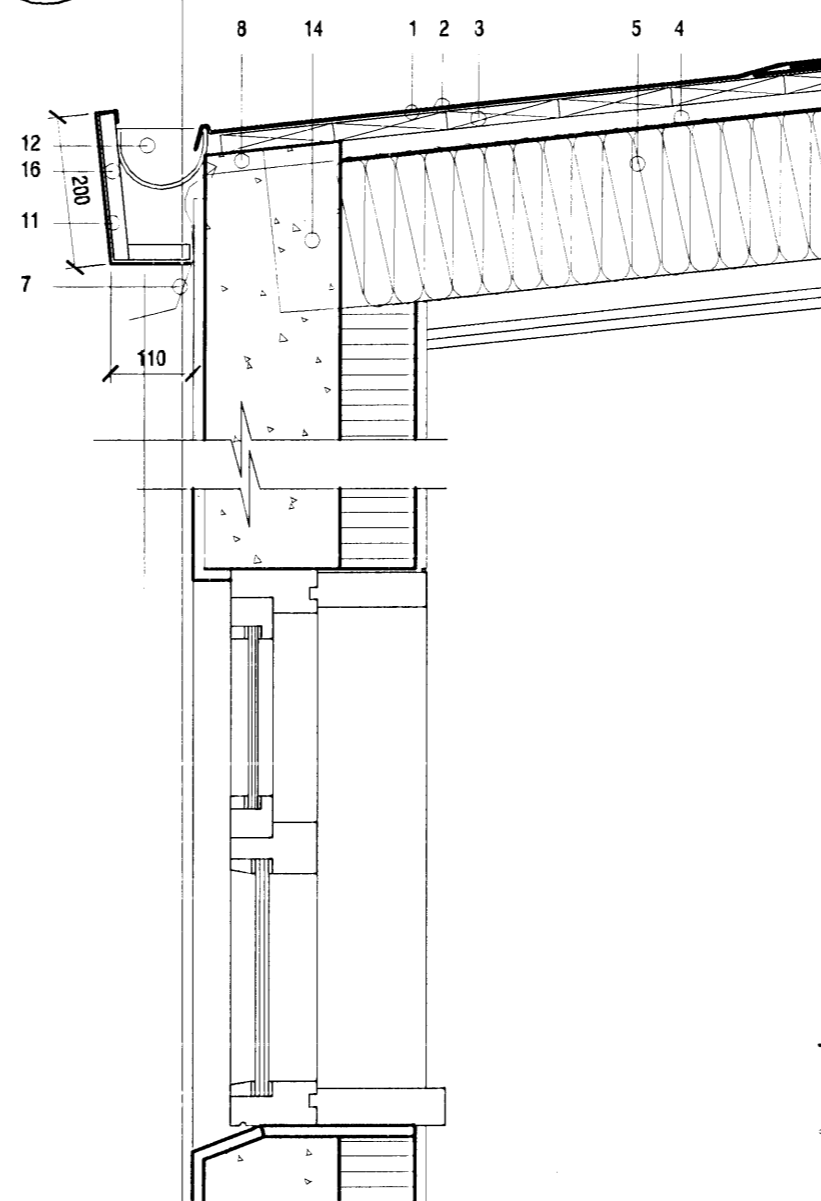

**2** Þakkantur - frágangsdeili  
303 mkv. 1:10

**5** Þak yfir inngangi - frágangsdeili  
303 mkv. 1:10

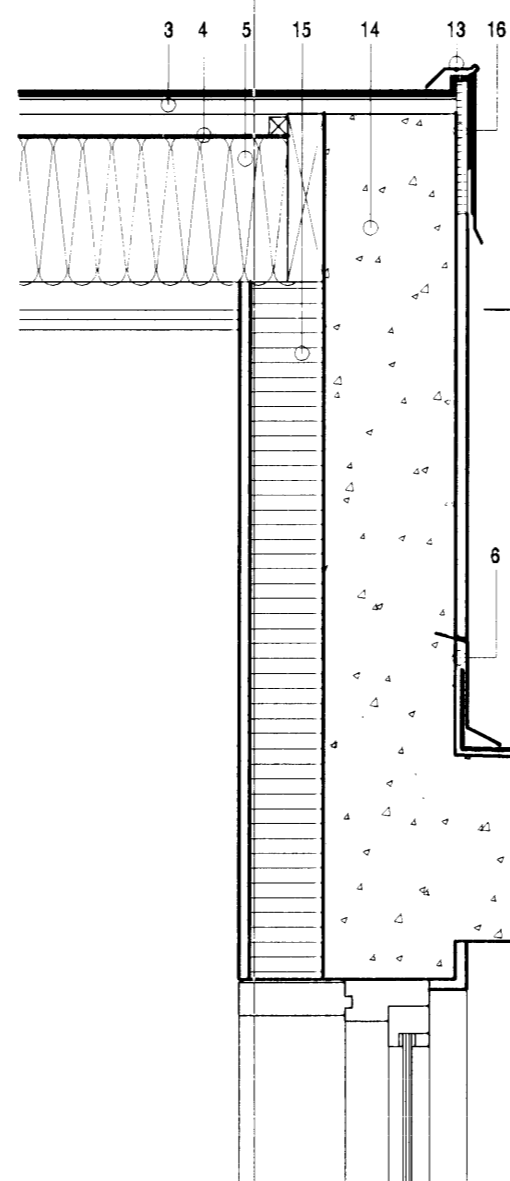
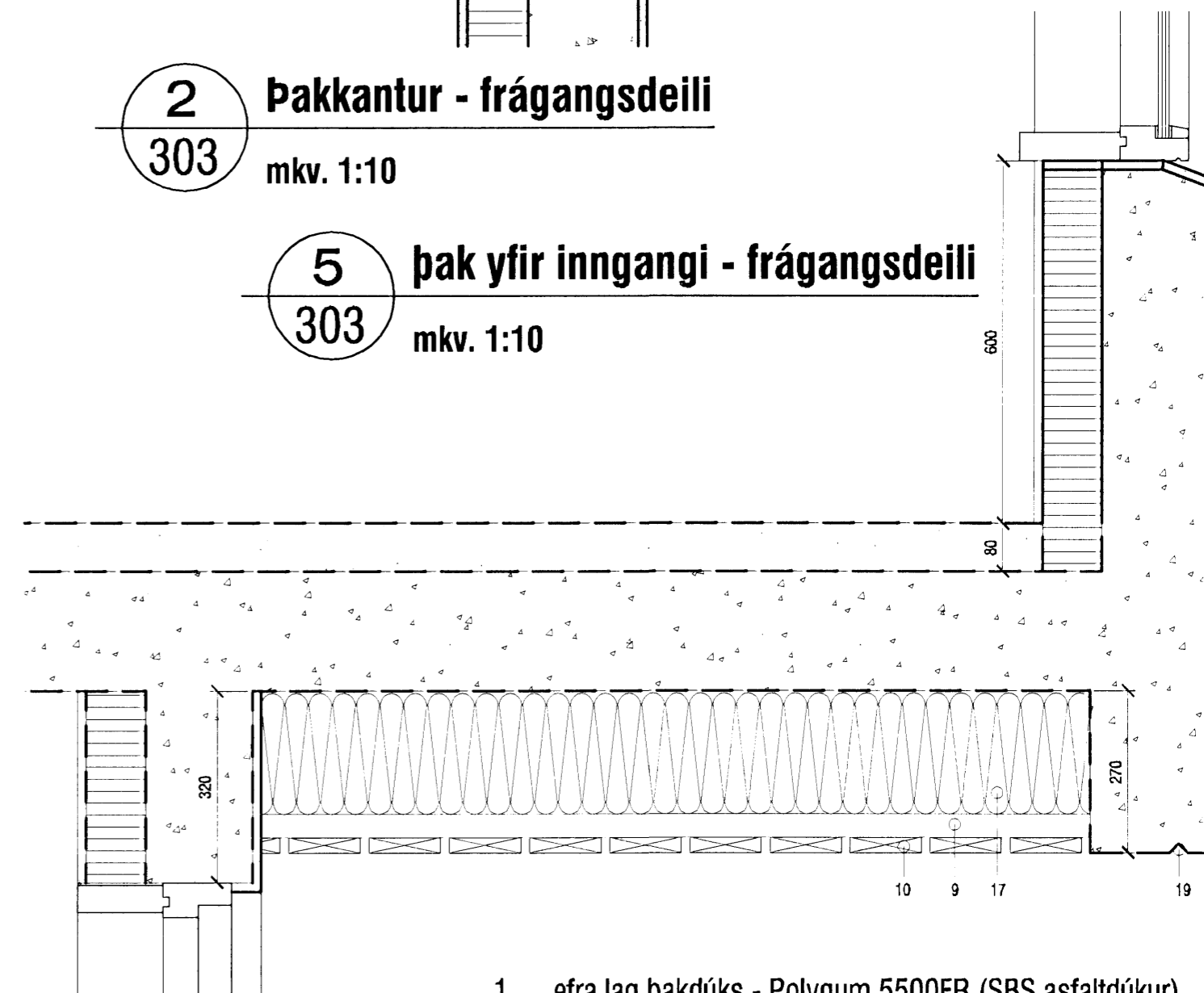

**3** Þakkantur - frágangsdeili  
304 mkv. 1:10

**7** Þakskyggni - frágangsdeili  
304 mkv. 1:10

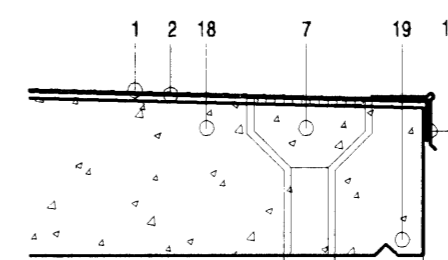

1. efra lag þakdúks - Polygum 5500FR (SBS asfaltþúkur)
2. undirtag þakdúks - KMS asfaltþúkur (SBS) 170-4000 (4kg/m3)
3. 25x150mm borðaklæðning
4. vindpappi m. vatnshalla
5. 200mm þakeinangrun
6. blikkáfella fræst og kittuð í vegg
7. niðurfall
8. 2x40mm loftunarrör m.neti í hvert sperrubíl
9. 50mm timburgrind undir loftaða timburklæðningu
10. 120mm timburklæðning m. 10mm loftunarbíl
11. 20mm krossviður í þakkanti
12. þakrenna
13. tvöföld málmklæðning á þakkanti
14. staðsteyptur 180mm veggur
15. 100mm plasteinangrun
16. 20mm krossviður undir málmáfelli
17. 200mm einangrun m. áföstum vindpappa
18. staðsteypt plata með vatnshalla
19. droparauf

Samþykkt þann  
20 MAI 2008  
Byggingarfulltrúinn Lúka Þorsteinsson  
F.h. Hrólfur S. Ólafsson

<p><b>VERKSTÆÐI ARKITEKTA</b> KARI EIRIKSSON arkitekt FAI - kt: 070365-4059 - email: karl@aok.is - www.aok.is</p>	<p>HLÍÐARÁS 18 - Hafnarfjörður - einbýllishús</p>		<p>0629 403</p>
	<p>Deiliteikningar</p>		<p>20.maf.2007</p>
<p>A2</p>	<p>VERKTEIKNING</p>	<p>mkv. 1:10</p>	<p>hannað KE teiknað KE</p>
<p>Óll mál eru í millimetrum. Öll vafaatriði skal bera undir hönnuð. Mæltó ekki af teikningum, öll mál athugið á staðnum. Öll afnot og afritun teikninga, að hluta eða í heild, er háð skriflegu leyfi höfundar.</p>			
			<p>24.NÓV.2007</p>