

Grunnmynd 1.hæð

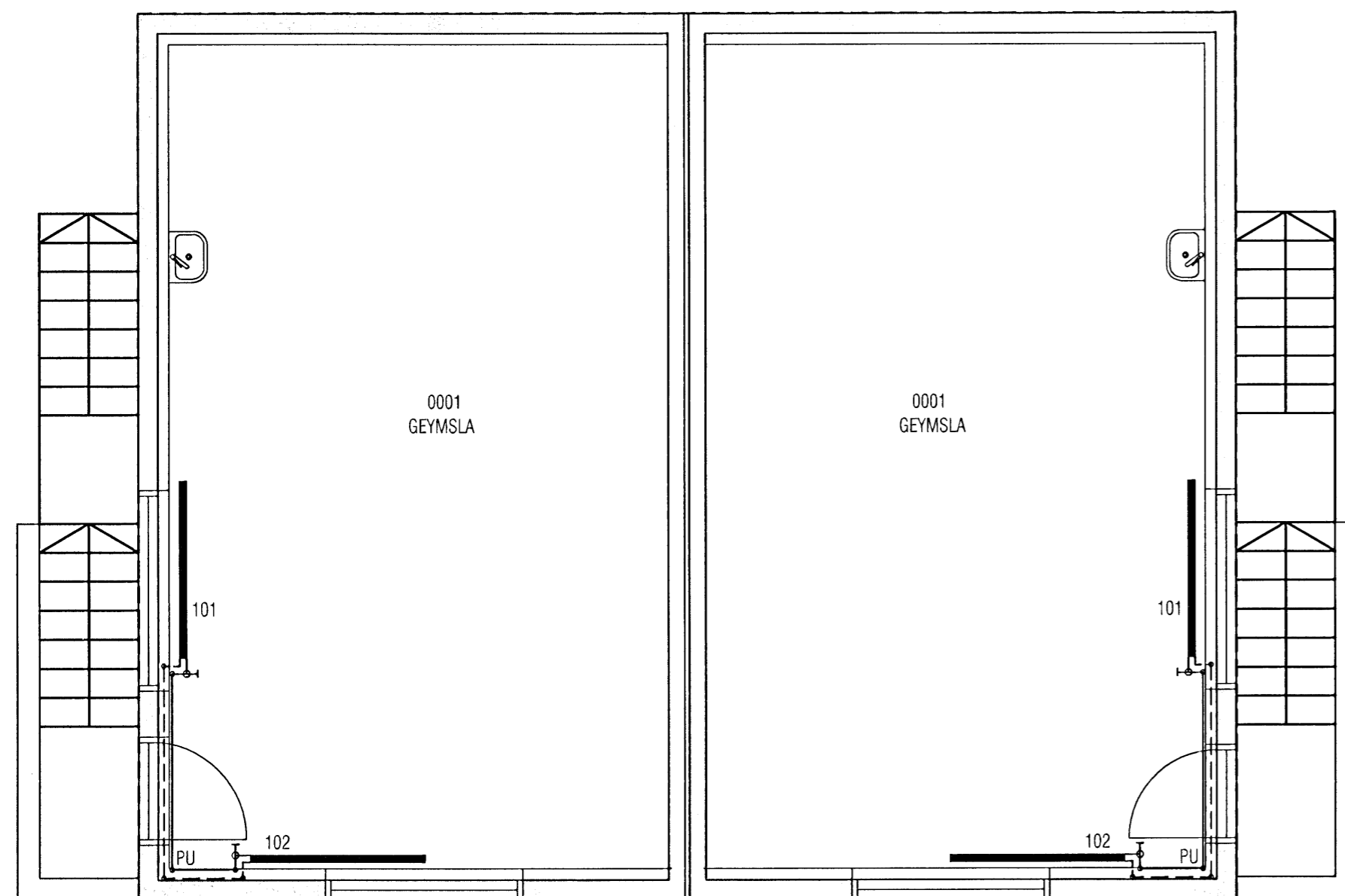

Grunnmynd kjallari

OFNATAFLA $\Delta T = -40^\circ C$

RÝMI NR: 4b og 6b	Nr. Ofns	Útreiknuð varmaþörf [W]	Lengd Hæð ofns		Váttun Sl. Afköst [W]	Lokar	Athugasemd
			H	B			
0001-GEYMSLA	101	3.378 W	H600B	B1600	1.652 W	retúr	
	102		H600B	B1600			
0101-BÍLAGEYMSLA	201	4.070 W	H600C	B1600	2.243 W	retúr	
	202		H600C	B1600			
Varmaþörf alls:		<u>7.448 W</u>	Valið alls:		<u>7.790 W</u>		

Samþykkt þann
17 APR 2008
 Byggingarfulltrúinn í Hafnarfirði:
 F.h. Hrölfur S. Gunnlaugsson

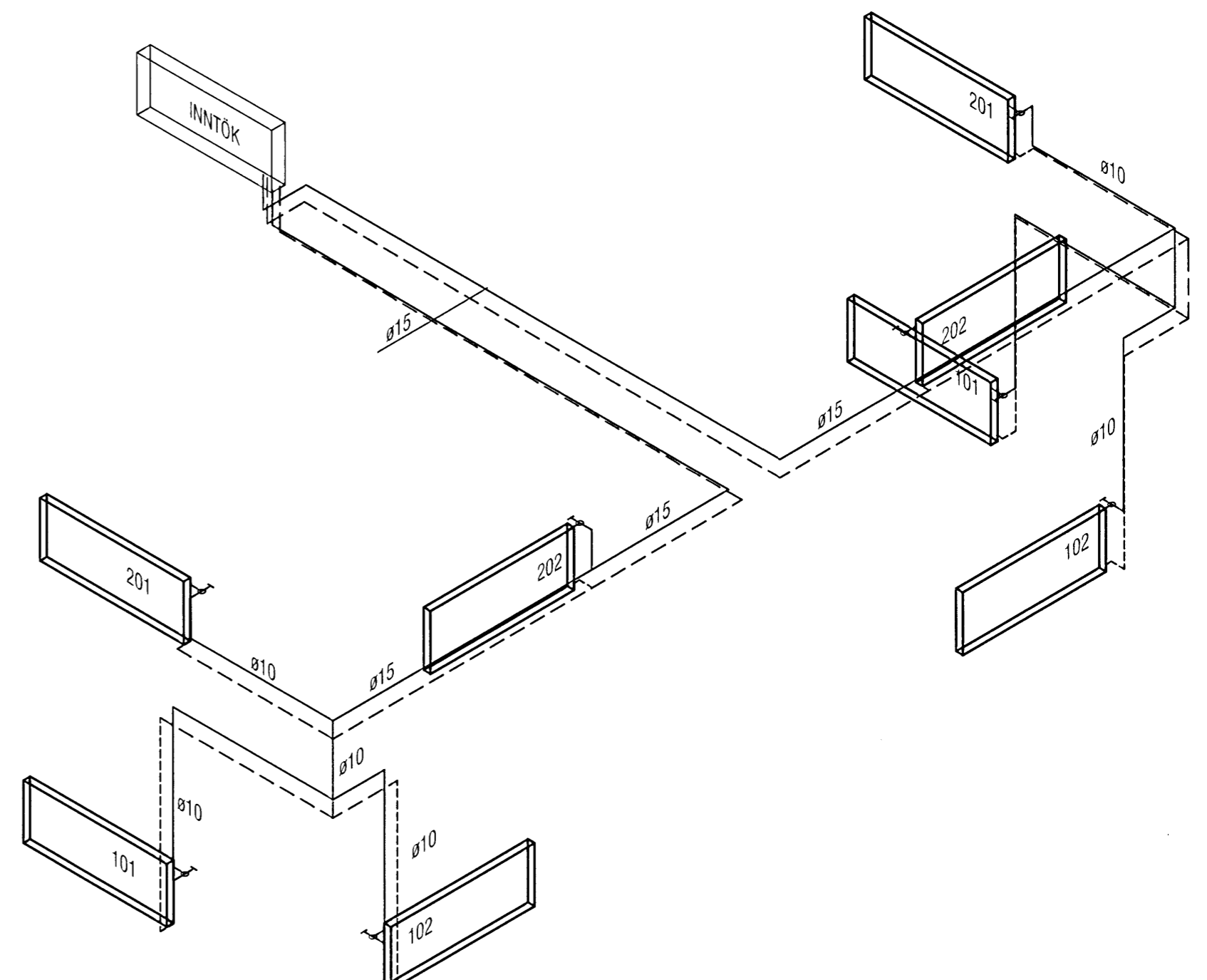

RÚMMYND HITALAGNA
 Sjá L-01 lagnir eru úr svörtum stálörum.

VEKTOR - hönnun og ráðgjöf - Akralind 6, 201 Kópavogi.		Sigurður Hafsteinsson byggingatæknifræðingur Kt. 030859-7749 sími: 554-6650 fax: 554-6669.		Hverfisgata 4b-6b, Hafnarfjörður	
Teikn. nr. _____ Samþykkt _____		Br. _____ Dags. _____		Hitalagnir Grunnmynd bílageymslu og geymslu	
Hinnáð _____ Dagssetning 31.03.08		Teiknað _____ Verk nr. 136		Mælikvarði 1:50/1:41 Teikn. nr. L-301	

L. H. S. 211256-4519