

Byggingarfulltrúi
samþykkir erindið.
20 SEPT. 2006

Þessi skal á að samþykkt þessi verður ekki sök.
Eftir en eftir þingi vngir er gagnaþjafur trússingur.
tous og skráninga þessur kaí Framfarumtals ríkiss.
Byggingarfulltrúinn í Hafnarfirði
Eh. Kristján Þórárnsson

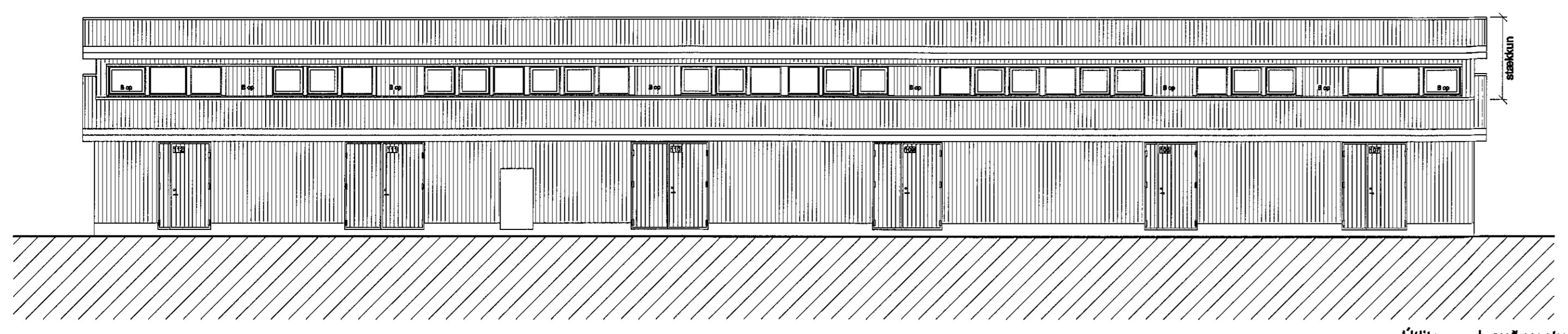

Útlitsmynd, suð-vestur
1:100

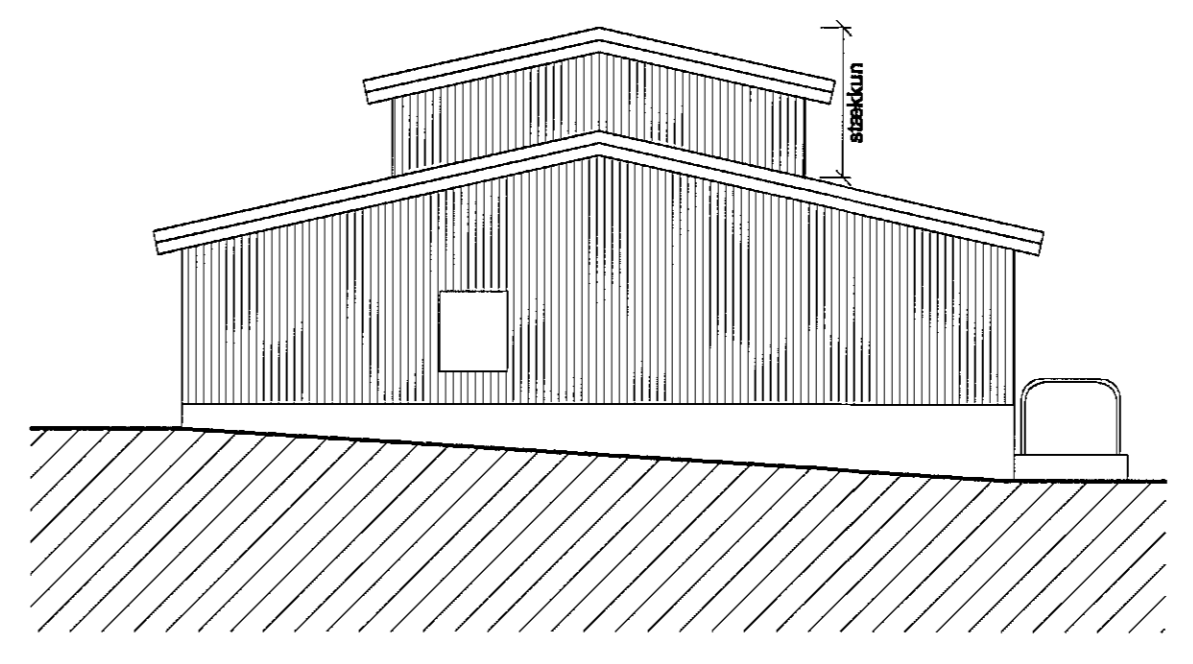

Útlitsmynd, suð - austur
1:100

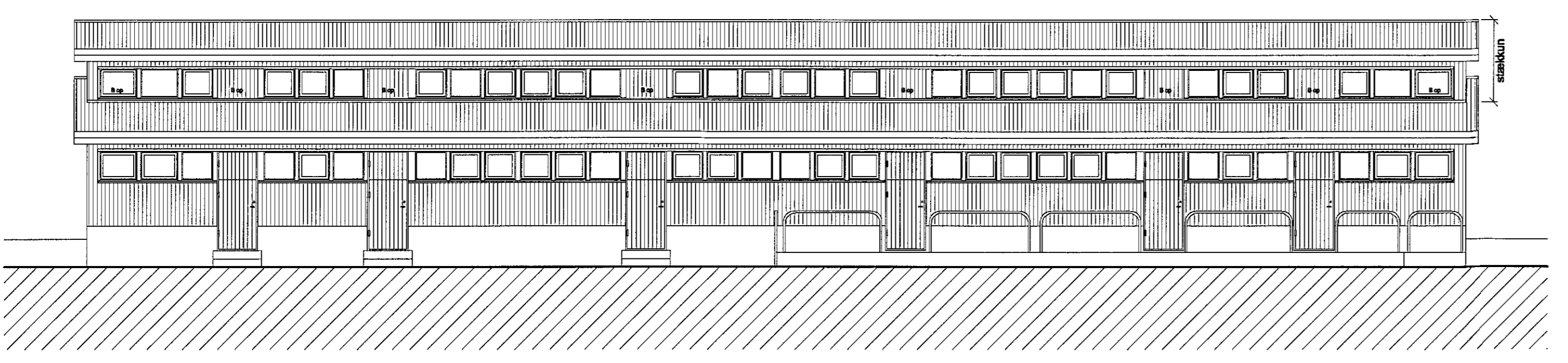

Útlitsmynd, norð - austur
1:100

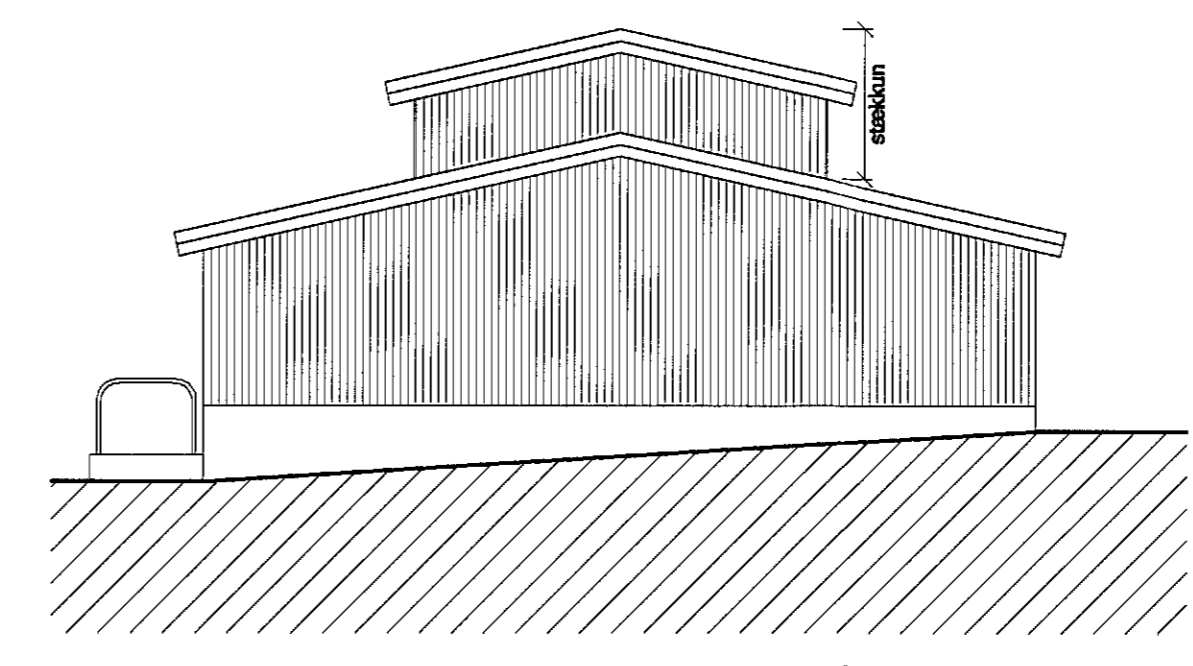

Útlitsmynd, norð - vestur
1:100

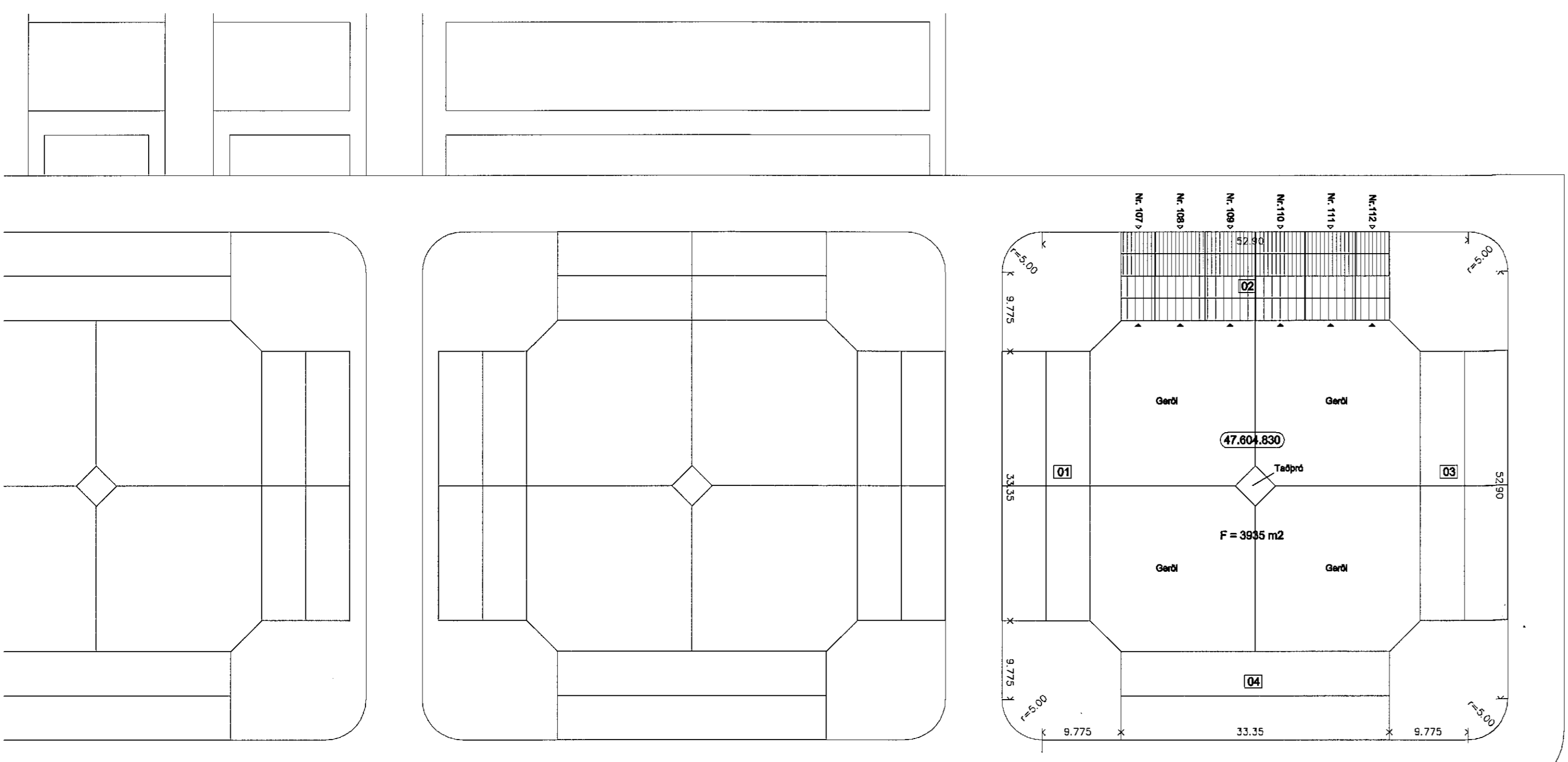

Hlíðarpúfur

Kaldárselsvegur

Afstöðumynd
1:500

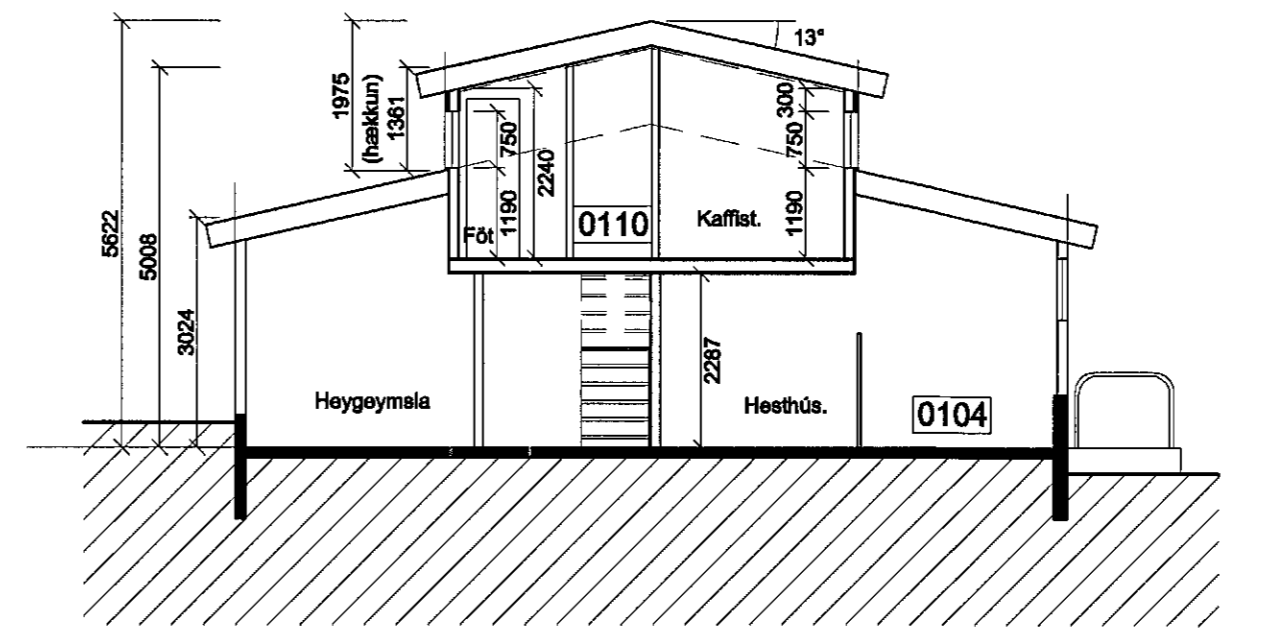

Skurður A
20/102
1:100

Hlíðarpúfur v / Kaldárselsveg
Nr. 107, 108, 109, 110, 111 og 112

Landnúmer: 121.324
Staðgreinir: 47.604.830
Matshluti: 02

	Núv.	Stækkun	Samtals
Birt flatarmál byggingar:	368,6 m ²	165,0 m ²	533,6 m ²
Heildarúmmál byggingar:	1410,2 m ³	247,7 m ³	1657,9 m ³

Flatarmál lóðar er: 3935,0 m²

Lýsing:

Núverandi húsi:
Húsið er timburhús reist á staðnum.
Útveggir eru einangraðir með xxx mm steinullareinangrun.
Þak er einangrað með xxx mm steinullareinangrun.

Á sperrum er borðaklæðing 25x150 mm.
Milli borðaklæðingar og þakklæðingar er þakpappi.

Þakklæðing er báðustál.

Stækkun:
Stækkunin er úr timbri. Reist á staðnum.
Útveggir eru einangraðir með 100 mm steinullareinangrun.
Þak er einangrað með 150 mm steinullareinangrun.

Á sperrum er borðaklæðing 25x150 mm.
Milli borðaklæðingar og þakklæðingar er þakpappi.

Þakklæðing er bárustál.

Pam-gildi rakasperru sé a.m.k. 500
Pam-gildi vindvarnarlags í þaki, sé ekki meira en 20.

Allar klæðingar í stækkun skulu vera í flokki 1.
Seiða skal rennislíshindranir á þak utan við
þjörgunarop í samráði við
eldvarnartílit.

Árni Þór Helgason, arkitekt FSSA
Vesturbraut 9, 220 Hafnarfjörður
Símar: 565 7872/898 5338 Fax: 565 7872
Netf: husalst@simnet.is
Kt. 030755-3409

Hlíðarpúfur v / Kaldárselsveg
Nr. 107, 108, 109, 110, 111 og 112

Afstöðumynd Mælikv (A1): 1:500
Útlitsmyndir 1:100
Skurður

Teikn nr. 20 - 101
Nr. 1 af 2

Teikn. af.: JH Yfirf. af.: ÁþH

Dags. 17. ágúst 2006