

Undirstöður, Grunnmynd, 1:50

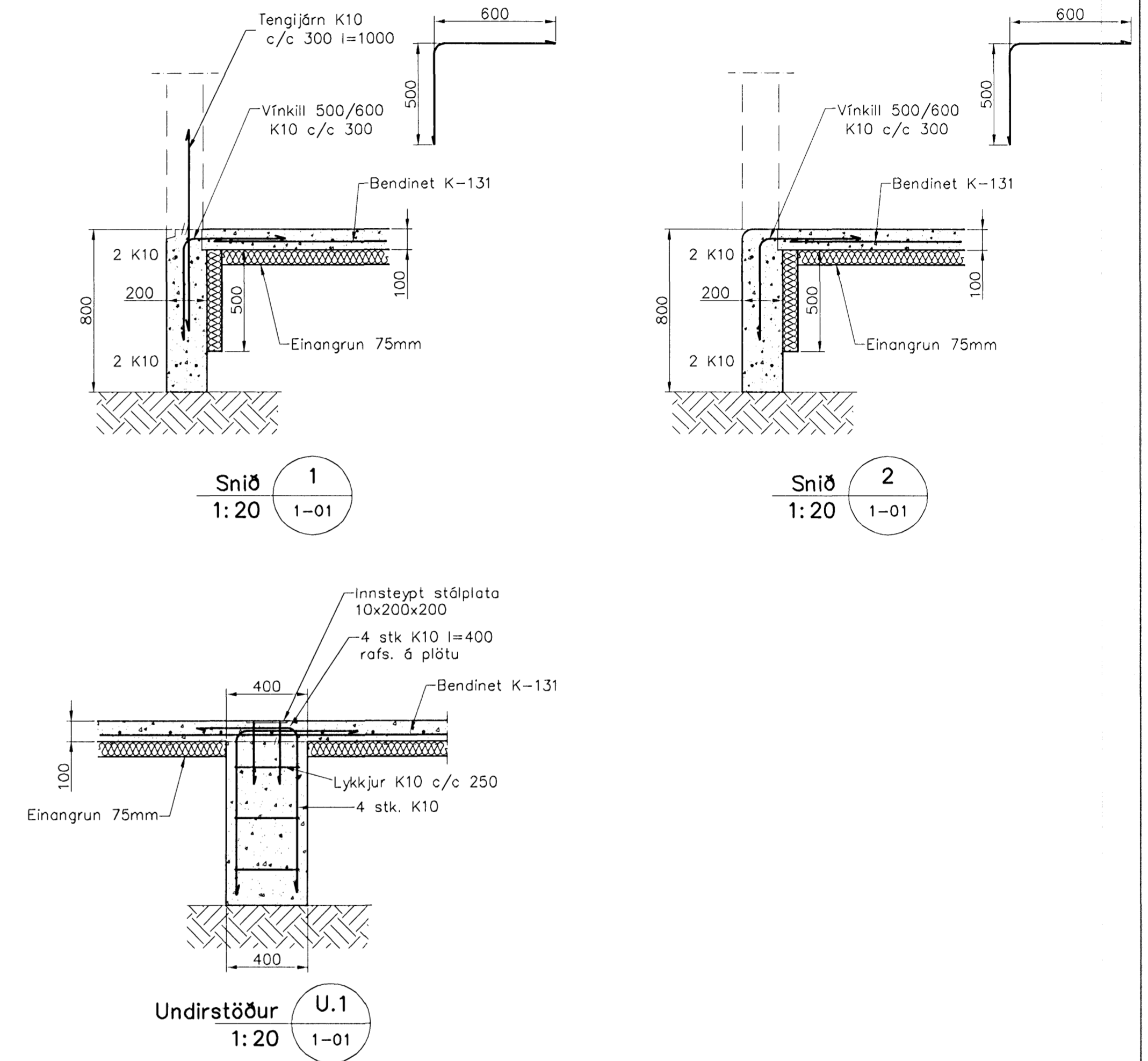

**Skýringar**

Almennar skýringar sjá blað 00-01  
 Undirstöður hvíla á þjappaðri frostfríri fyllingu  
 Háð undirstöðu skal vera amk. 80 sm undir jarðvegysfirborði  
 Mesta álag á undirstöðu = 0,4 MPa  
 Fylling inn í sökkla skal vera frostfrí grús.  
 Fylling skal þjappa í 30 sm lögum með 60 kg víbróslæða 3 umferðir hvert lag.  
 Taka skal úrtök í undirstöður fyrir frænnislögnum, sjá Grunnlagna teikningu.  
 Öll mál eru í millimetrum  
 Einangrun undir botnplötu skal vera 25mm þultrúi Hafnarjarða polystyren 25 kg/m<sup>3</sup>

VEIÐ FARIÐ:  
 05.09.2006  
 'A'H

12 SEP 2006  
 12

Utgáfa	Breyting	Dagsetning	Hannað	
<b>Sveinbjörn Hinriksson</b> Byggingateknifráeðingur Kt. 190951-2529 Brekkugötu 8 Hafnarfjörð Sími: 555-4008, 861-5851 Netfang: sveinh@internet.is		Staður <b>Kvistavellir 41 Hafnarfjörð</b>  Skýring <b>Undirstöður</b>		
Hannað / Teiknað	Kvarði	Dagsetning	Verkr.	Teikn.nr.
<i>Sveinbjörn Hinriksson</i>	1:50 1:20	5. 9. 06	39-06	1-02