

BYGGINARLÝSING:

Húsið er hannað af Agnari Magnússyni árið 1973, og viðbygging er hönnuð af Sigurbjartur Loftssyni Byggingafræðingi 2008.

LÝSING:

Núverandi hús er á tveimur hæðum (tvær íbúðir) + 2 bílskúrar og 2 geymslur á jarðhæð við Breiðvang 46. Húsið er staðsteypt. Staðsteypt loftplata með uppstóluðu þaki, klætt með báljarni, einangrað er ofan á steypta plötu. Húsið þússað að utan og einangrað að innan og þússað. Gluggar og hurðir eru út timbrí.

Í þessum aðaluppdráttum er sótt um viðbyggingu til norðurs á tveimur hæðum. Brúttó stærðir eru 54.6m² á hvora hæð, samtals 109.2m². Viðbyggingin verður látinn passa við eldra hús og byggð upp á sama hátt. Svo sem húsið verður staðsteypt, á staðsteypta sökkla sem einangrast með 50mm víðurkenndri plasteinangrun, gólfplata einangrast með 75mm víðurkenndri plasteinangrun sem liggur á frostfríri mól. Útveggir eru steyptir og múraðir að utan, einangraðir með 100mm víðurkenndri einangrun og þússaðir.

Þak hússins verður stólað upp á steypta plötu klætt með 1x6 timbrí þar ofan á kemur þakpappi og báru þakklæðning. Þak verður einangrað með 200mm þaksteinull ofan á steypta plötu. Allir gluggar í húsinu eru tré gluggar með tvöföldu K-gleri. Útidyrhurðar eru úr harðvöð með tvöföldu K-gleri. Björgunarpör eru úr öllum svefnherbergjum.

2 lokaðar sorpgeymslur verða færðar til á lóð og verða staðsettar nær götu en þar sem þær eru núna (sjá teikningar).

Veggur milli íbúðar og bifageymslu er EI60 brunaveggur. Burðaveggir eru staðsteyptir. Léttr innveggir eru gerðir úr blökkstöðum, einangraðir og 2x gífs utan á beggja megin, sparlaðir og málaðir, veggir í votrymum skal nota vatnspólur gífsplötur. Reykskynjarar verða staðsettir á gangi fyrir frama svefnherbergi. Sjónvarps og símatenglar eru í öllum herbergjum. Gólf í íbúð verða ílögð (+/- 0,5mm) nema þegar gólf liggur að gólfniðurfalli, skal gólf hafa víðurkenndan halla að gólfniðurfallinu.

Frárennslislagir frá V.S. tengist núverandi lagnakerfi lóðar. Frárennslislagir í jörðu eru úr PVC plast. Neysluvatnslagnir eru rör í rör, sem tengist núverandi kerfi hússins. Hitakerfi fyrir allt húsið verður víðurkennt gólfhitakerfi og tengist núverandi kerfi hússins. Gólfniðurföll verða í öllum votrymum. Vatn skal renna óhindrað að niðurfalli. Gluggalaus rými verða loftsraest samkvæmt byggingarreglugerð.

Litaval er í samráði við hönnuð.

Byggingin skal byggð samkvæmt gildandi stöðlum og tilheyrandi reglugerðum.

Öll mál á teikningum eru í millimetrum.

Kólnunartölum skv. Reglugerð.

Brunavarnir í byggingunni: Í hverju svefnherbergi skal vera björgunarpör samkv. reglugerð. Koma skal reykskynjurum í byggingunni samkv. reglugerð. Slökkvitæki skal vera í íbúðinni. Sorpgeymsla skal vera A-EI60.

ALMMENT UM LÓÐ OG BÍLAST/ÆÐI:

Ekkert verður átt við lóð nema þar sem viðbygging kemur, en þar er gras sem verður fjarlagt.

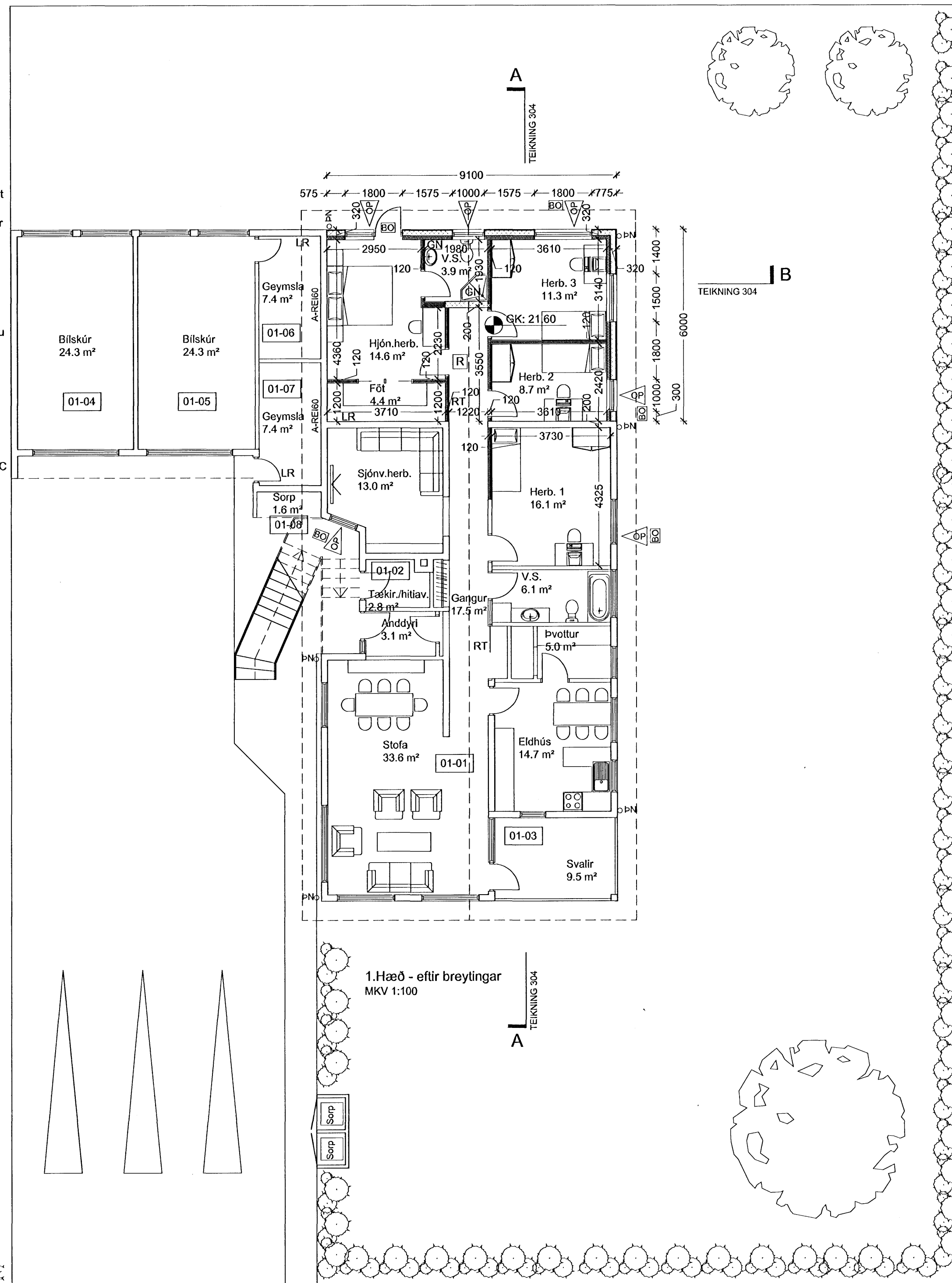
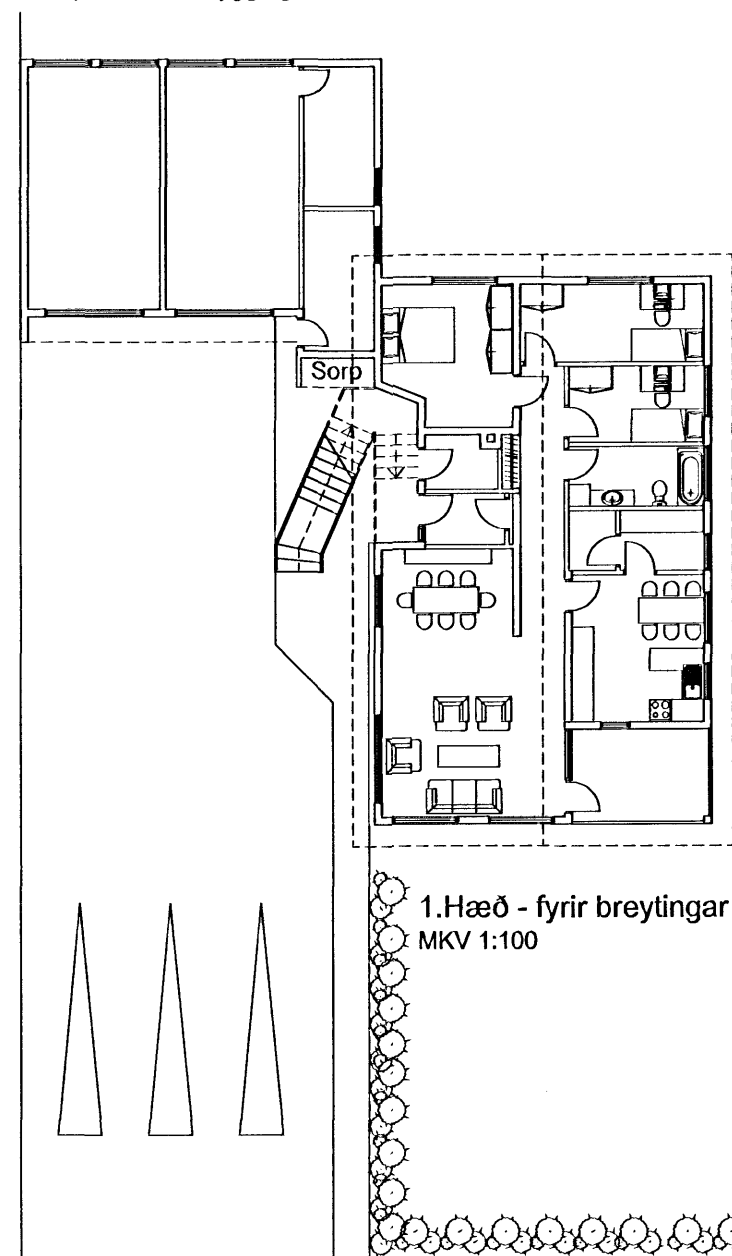

Samþykkt þann
16 APR 2008
Byggingafræðingur / Hafnarfirði
F.h. Jón Sigurðsson

Upphaflegur höfundur: Agnar Magnússon

SKÝRINGAR:

- 01-02 RÝMISNÚMER
- MHL: 02
- GK: GÓLFKVÓTI
- K: KVÓTI
- BO BJÖRGUNAROP
- OP OPANLEGT FAG Í GLUGGA
- GN GÓLFNIÐURFALL
- LR LOKAÐ RÝMI
- PN ÞAKNIÐURFALL
- RT RAFMAGNSTAFLA
- R REYKSKYNJARI
- A-REI60 BRUNATÁKN SAMKV. REGLUG.

10.04.2008	SL	Skráningart. - matsh. 02 settur inn í matsh. 01.	
00 25.03.2008	SL	Fyrsta útgáfa	
B 15.03.2003	SL	Rými til verkkaupa.	I&B 24.03.2008
A 09.03.2008	SL	Útgáfa til inni rýni.	SL 12.03.2008
Útg. Dags.	Teikn.	Breyting	Samþ. af Dags. verkkaupa

Tvívílishús
BREIÐVANGUR 46 **0801**
Landnúmer: 120163
Stgr. 1400-1-139000460

AÐALUPPDRAÐTUR
GRUNNMYND 1. HÆÐ **302**

MKV.: 1:100
TEIKNAD: SL
ÚTGÁFA DAGS: 10.04.2008
STOFN. DAGS: 01.02.2008

ÚTGÁFA 01

BADDI LOFTS.
Lindarbergi 56nh
221 Hafnarfjörður

S: 426-8324 F: 868-8032
Netfang: baddilofts@hotmail.com
Heimasíða:

Sigurbjartur Loftsson
Sigurbjartur Loftsson BFI
kt: 120173-3329