

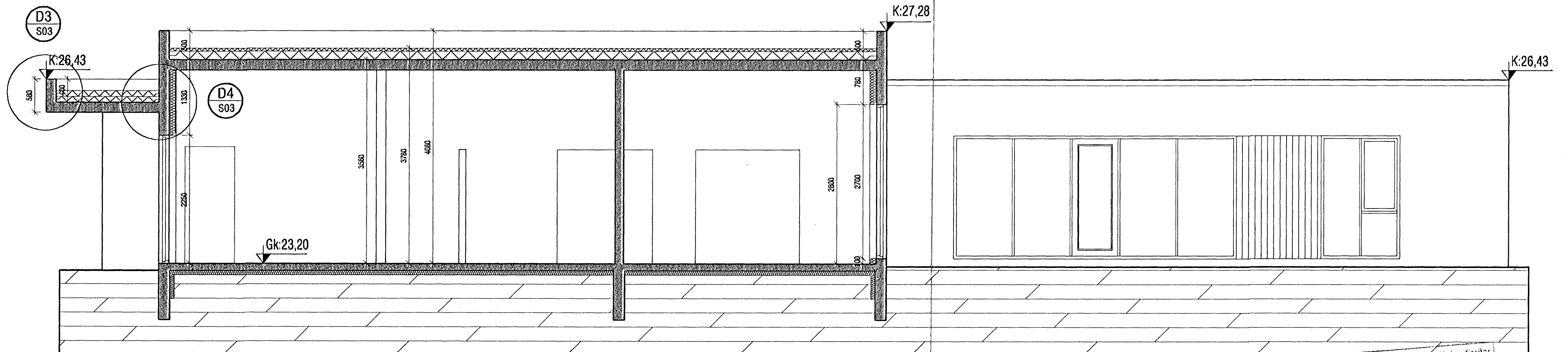



SNID A-A

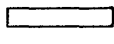

SNID B-B

SKÝRINGAR:

-  Steyptur útveggur, einangraður með t.d. 100 mm polystyren einangrun og hefðbundinni múrhúðun.
-  Steyptur innveggur 150mm
-  Hefðbundinn innveggur t.d. 70 mm grind c/c 600 mm, klædd 2x13 mm gífsi eða 1x16 mm spónaplötum/einangrun.
-  Léttur veggur sem verður fyrir vatnsáraun. Klæddur rakavörðu gífsi.

Byggingarvottorð Hæmarfjarðar
Afgreitt þann
13 SEPT 2005

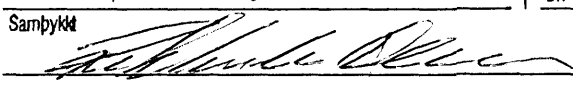
VEKTOR - hönnun og ráðgjöf - Nýbýlavegi 6, 200 Kópavogi.		Ríkháður Oddsson byggingarfræðingur KL 270281-5159 sími: 554-6650 fax: 554-6669.	
Teikn. nr.	Tilvisun á teikningu	Br.	Dags.
Samþykkt 		Hannæð Jón H. Hlößversson SM	
Fléttuvellir 51, Hafnarfirdi SNID A-A OG SNID B-B		Mælikvarði 1:50	
Dagsetning 08.09.05		Verk nr. A-05-07-24	
Teikn. nr. S-02		Teikn. nr.	