

Sneiðing. A - A 1:100

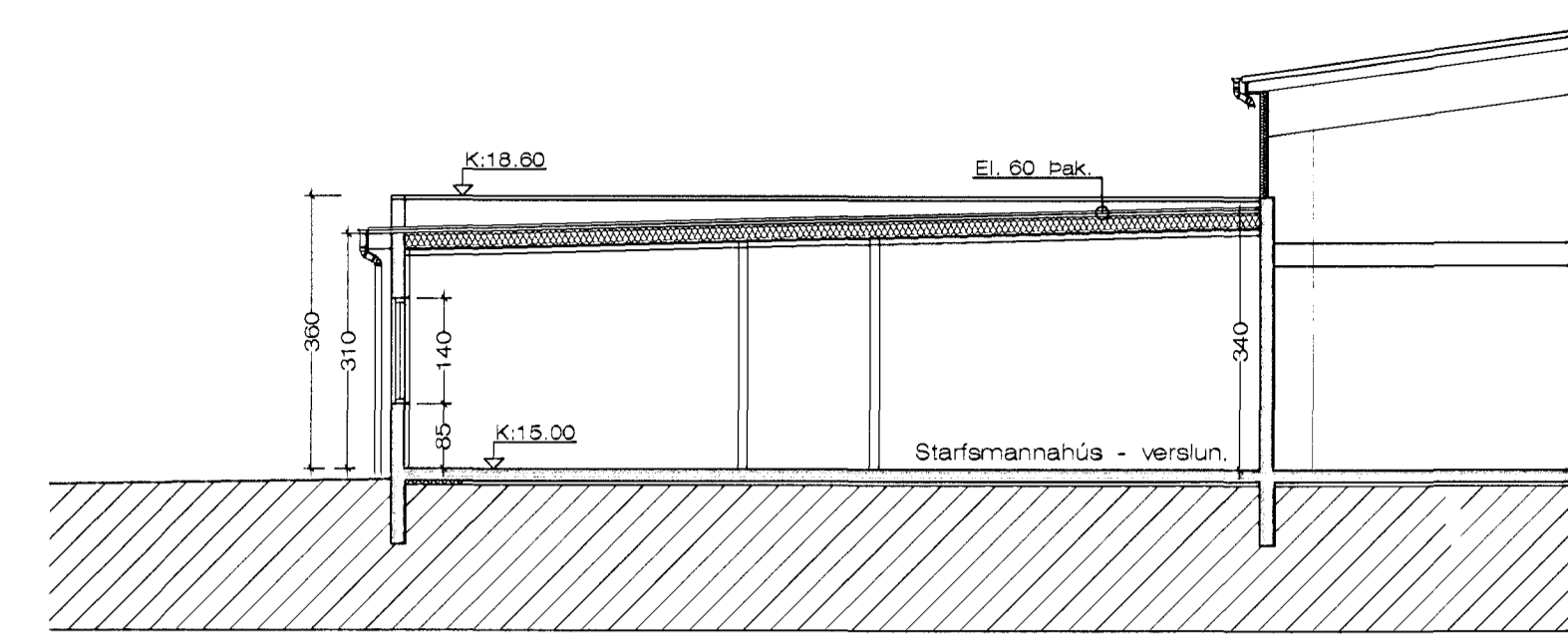

Sneiðing. C - C 1:100

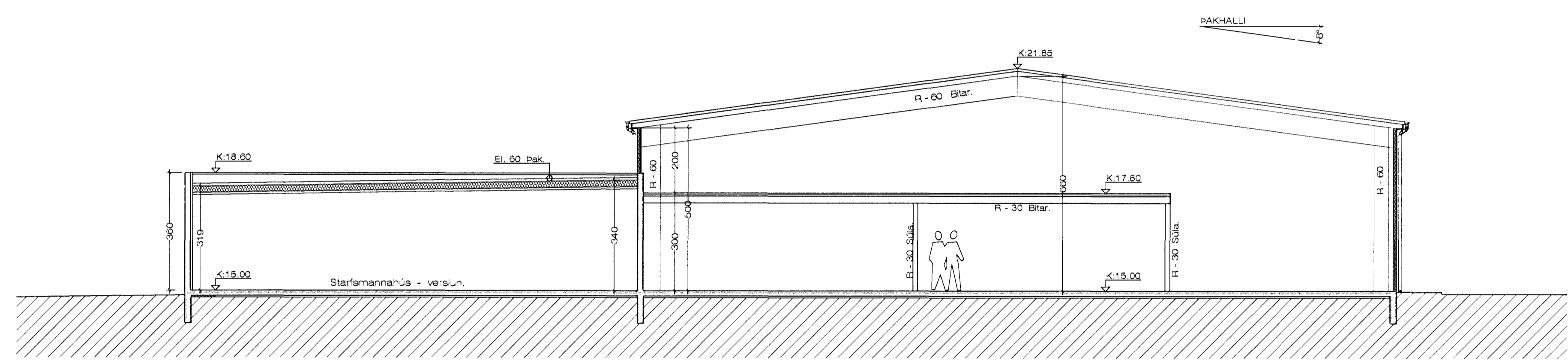

Sneiðing. B - B 1:100

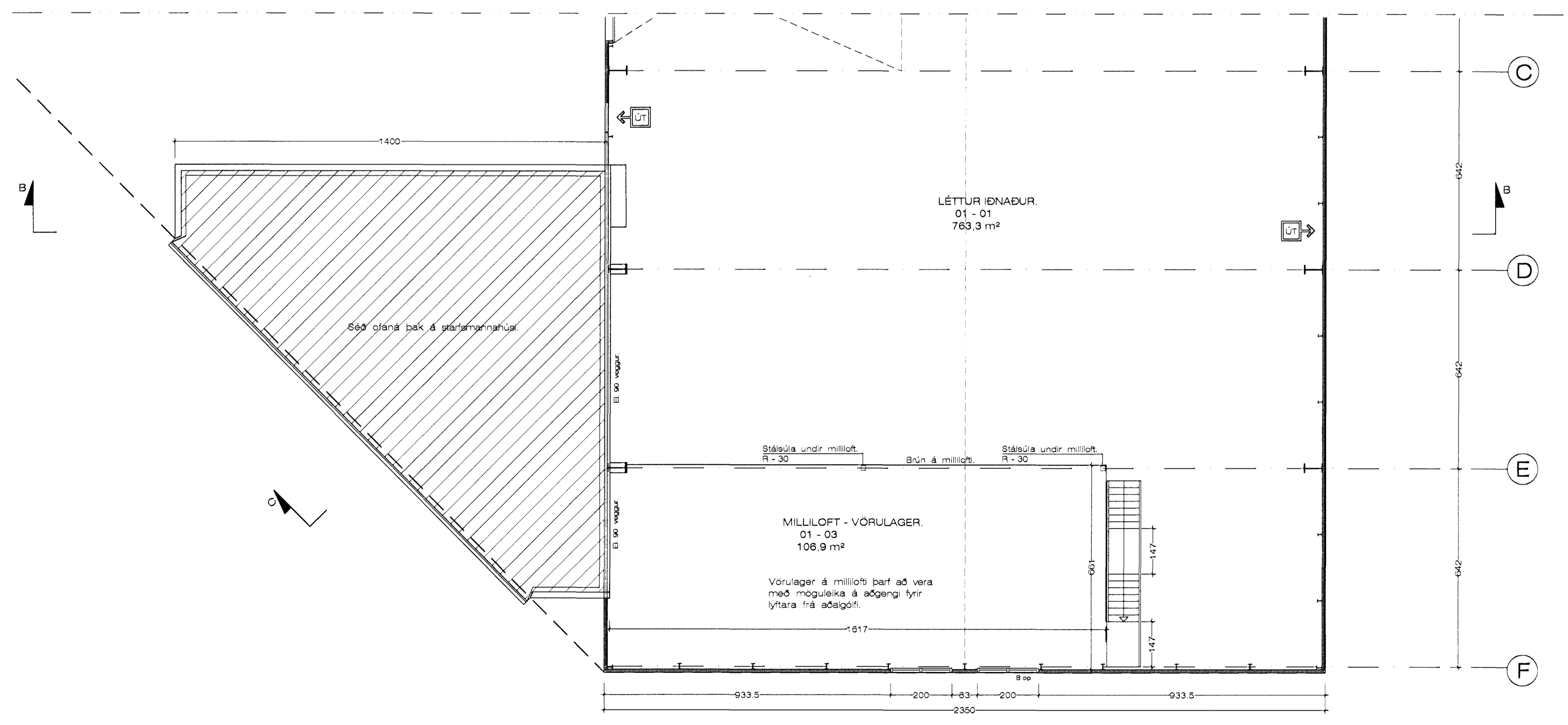

Grunnmynd milliloft. 1:100

BYGGINGARLÝSING:

SÖKKLAR:
 Sökkjar eru steinsteyptir á fyllingu, sjá teikn. verkfræðings. Einangra skal niður á sökkulveggi 50 cm að innanverðu með 75 mm frauðplasti. á starfsmannahúsi.

BOTNPLATA:
 Botnplata er steinsteypt ofan á þjappaða fyllingu, sjá nánar teikn. verkfræðings. Undir plötuna á starfsmannahúsi skal einangra með 75 mm þéttpressuðu frauðplasti. Plöturnar verða vélpússaðar.

ÚTVEGGIR:
 Burðarvirki í skemmu verður R-60 Útveggir á skemmu, sem er stálgrindarhús, verða klæddir með 80 mm. poliúretan, þir einingum, Metaplast SC. 80 eða sambærilegt, með lituðu stáli á báða vegu. Útveggir á starfsmannahúsi, verslun eru steinsteyptir 18 cm. veggir. Enangraðir að innan með 100 mm. steinull og klæddir með gíspjötum. Að utan verða veggirnir steinaðir með marmarasalla.

PAK:
 Pak á skemmu, stálgrindarhúsi, og starfsmannahúsi er byggt upp á eftirfarandi hátt með hefðbundnum þakdúksfrágangi. Á skemmu er þakið borið uppi af stálrömmum, milli þeirra er lagður berandi stálprófilplötur, þarofaná 150 mm. pressuð steinull. Ofaná ullina er lagður þakdúkur sem festur er gegnum steinullina og ofaní stálprófil plöturnar. Á starfsmannahúsinu er samsvarandi frágangur að öðru leiti en því að þakið er borið uppi með límré og einangrunin er 200 mm. steinull.

KLÆÐNING:
 Allar klæðningar skulu vera í flokki 1

GLUGGAR:
 Glugga skal smíða úr B-gagnfúavörðu timbri. Gler skal vera tvöfalt k-gler.

EINANGRUNARGILDI:

Botnplata Starfsmannahúss.	0.3 W/M2K.
Steyptir veggir	0.4 W/M2K.
Gluggar	2.0 W/M2K.
Hurðir	3.0 W/M2K.
Pak á starfsmannahúsi	0.2 W/M2K.
Pak á skemmu	0.3 W/M2K.

Húsið skal að öllu leyti byggt í samræmi við gildandi reglugerðir.

Loftræsa skal öll gluggalaus rými.

Reykskyrnurum, eldvarnarkerfum og útiþósum skal komið fyrir í byggingunni í samráði við eldvarnaeftirlit höfuðborgarsvæðis.

Breytt 15.-5.-2012
 Færður til innstigi upp á milli loft í vinnusal. - Lagerými.
 Breytt gluggum á Suðurhlíð, við milli loft.