

Skýringar:

- Allar lagnir séu í samræmi við gildandi reglugerðir og IST 67.
- Lagnaefni: 20 mm PP/PB eða sambærilegt, c250 lagt í sandlag (dýpt á pípur 100mm frá efsta yfirborði hellulagnar).
- Mesti vatnshiti að slaufum er 45°C. Mesti bakrásarhiti er ~ 25°C við -15°C úthita.
- Þrýstiprófa skal gólfagnir áður en gengið er frá hellulögn með 4,5 bar í minnst 10 tíma án þess að þrýstingur falli. Mesta leyfileg breyting á þrýstingi má mest vera 0,1 bar.
- Fjarlægð frá sökklí að lögnum er 200mm nema annað komi fram á teikningum.
- Öll mál í mm nema annað komi fram á teikningum.

Snjóbræðslulögn framrennsli: \_\_\_\_\_

Snjóbræðslulögn bakrennsli: \_\_\_\_\_

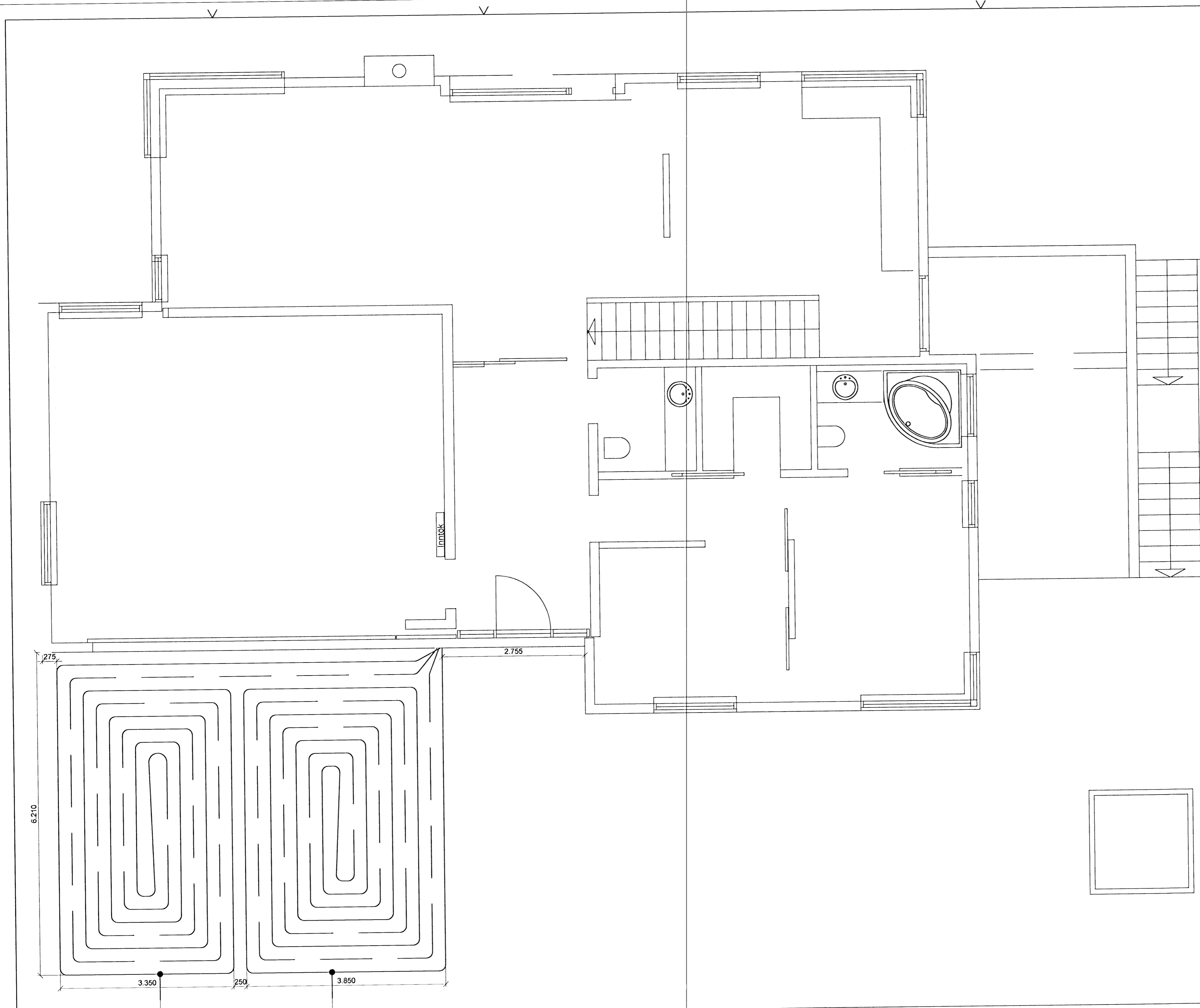

SLAUFA NR. 1  
 LENGÐ: 101 m  
 c/c 250 mm

SLAUFA NR. 2  
 LENGÐ: 99 m  
 c/c 250 mm

A			
Br:	Hverju breytt:	Dags:	Kvittun:
Hlíðarás 10 220 Hafnarfjörður			Teikn nr: 565
Lagnir Snjóbræðslulagnir			Frumstærð: A2
Dags:	20.08.2007	Mkv:	1:50
Hann:	GPS		
Samb:	20162-3099	V.nr07 073	Teikn: PH

**VGS**  
 VERKFRÆÐISTOFA  
 GUÐJÓNS Þ. SIGFÚSSONAR EHF.  
 AUSTURVEGI 42, 2.HÆÐ,  
 800 SELFOSSI  
 S: 482 2805, F: 482 3818  
 NETFANG: VGS@VGS.IS