

SECTION AT GRID LINE 6
1:50

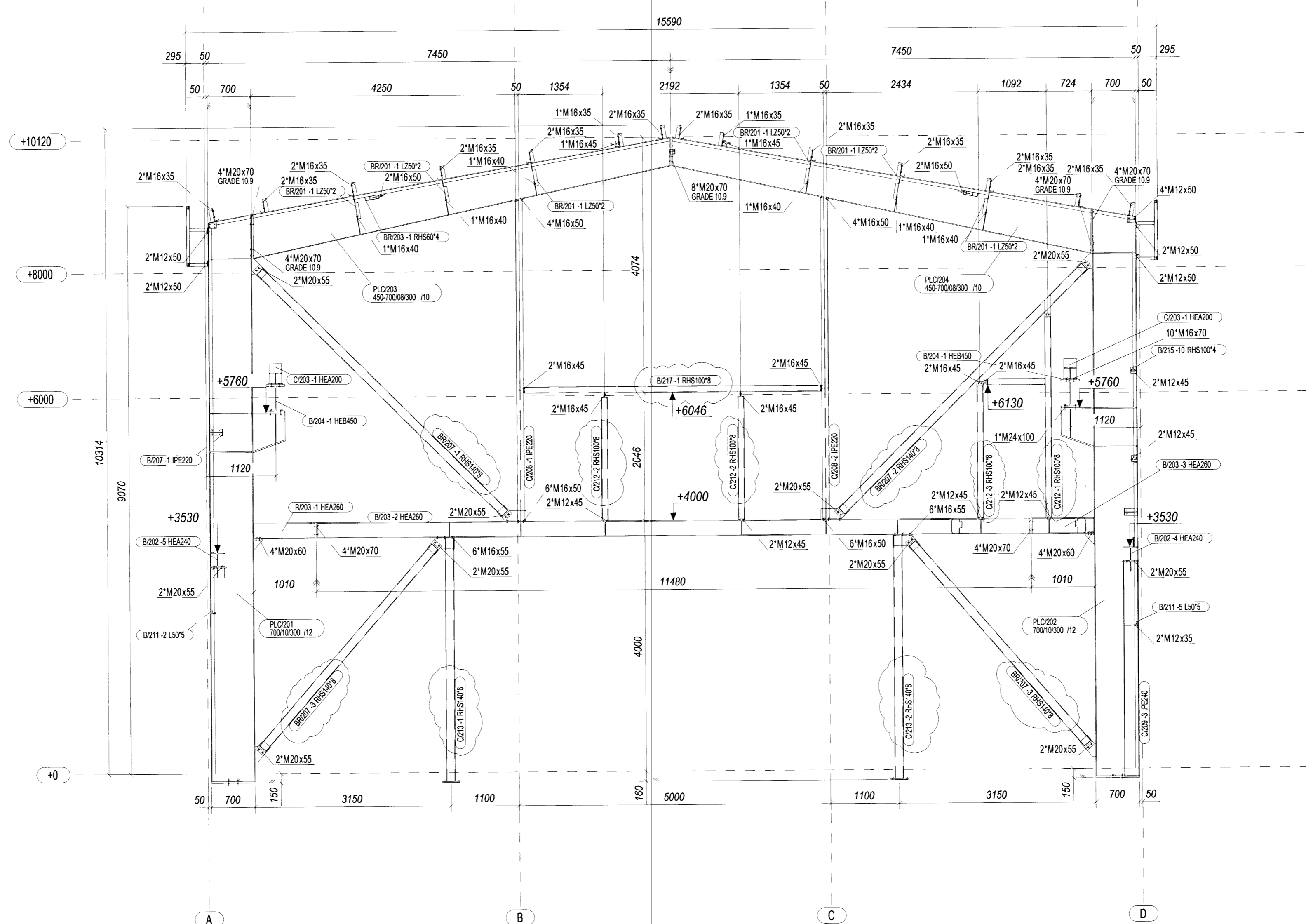

Samþykkt þann
11 JUNÍ 2008
Byggingarfulltrúinn í Hafnarfirði
F.h. Hrólfur S. Gunnarsson

Línubönnun
consulting engineers
Súlfurhlóðvegur 4A, IS-108, Reykjavík
tel: +354 603 1800, fax: +354 603 1801
Framfarir/Lesnana 06/053-5259

ALL BOLTS TO BE 8.8(8) GRADE, UNLESS NOTED OTHERWISE.

2008.05.06	ZMIANY JAK ZAZNACZONO / REVISED AS NOTED	E.RYPIŃSKI
2008.04.09	WYDANO DO ZATWIERDZENIA / ISSUED FOR APPROVAL	E.RYPIŃSKI
ZNAK / MARK	DATA / DATE	OPIS ZMIAN / DESCRIPTION
Etap / Documentation Stage: DOKUMENTACJA WARSZTATOWA / WORKSHOP DOCUMENTATION		Branża / Branch: KONSTRUKCJA / CONSTRUCTION
Objekt, Nazwa i Adres: RSTnet - BUDYNEK WARSZTATOWY / RSTnet - WORKSHOP BUILDING / Alfheilla 6, Hafnarfjörður, Iceland		Data / Date: 2008/04/09
Nazwa rysunku / Drawing name: PRZEKROJ W OSI 6 / SECTION AT GRID LINE 6		Skala: 1:50
Zaprojektował: PIOTR WALOSIK WKP/0040/POOK/05		Nr projektu / Project No.: 02.1000
Opracował: EUKASZ RYPIŃSKI		Nr rysunku / Drawing No.: SM13
Sprawdził: KRZYSZTOF BEDNARSKI WKP/0052/POOK/04		Rev: B

ADALD: [Signature]