

3D VIEW
1:100

Samþykkt þann
11 JUNI 2008
Byggingarfulltrúinn í Hafnarfirði
F.h. Hrólfur S. Gunnlaugsson

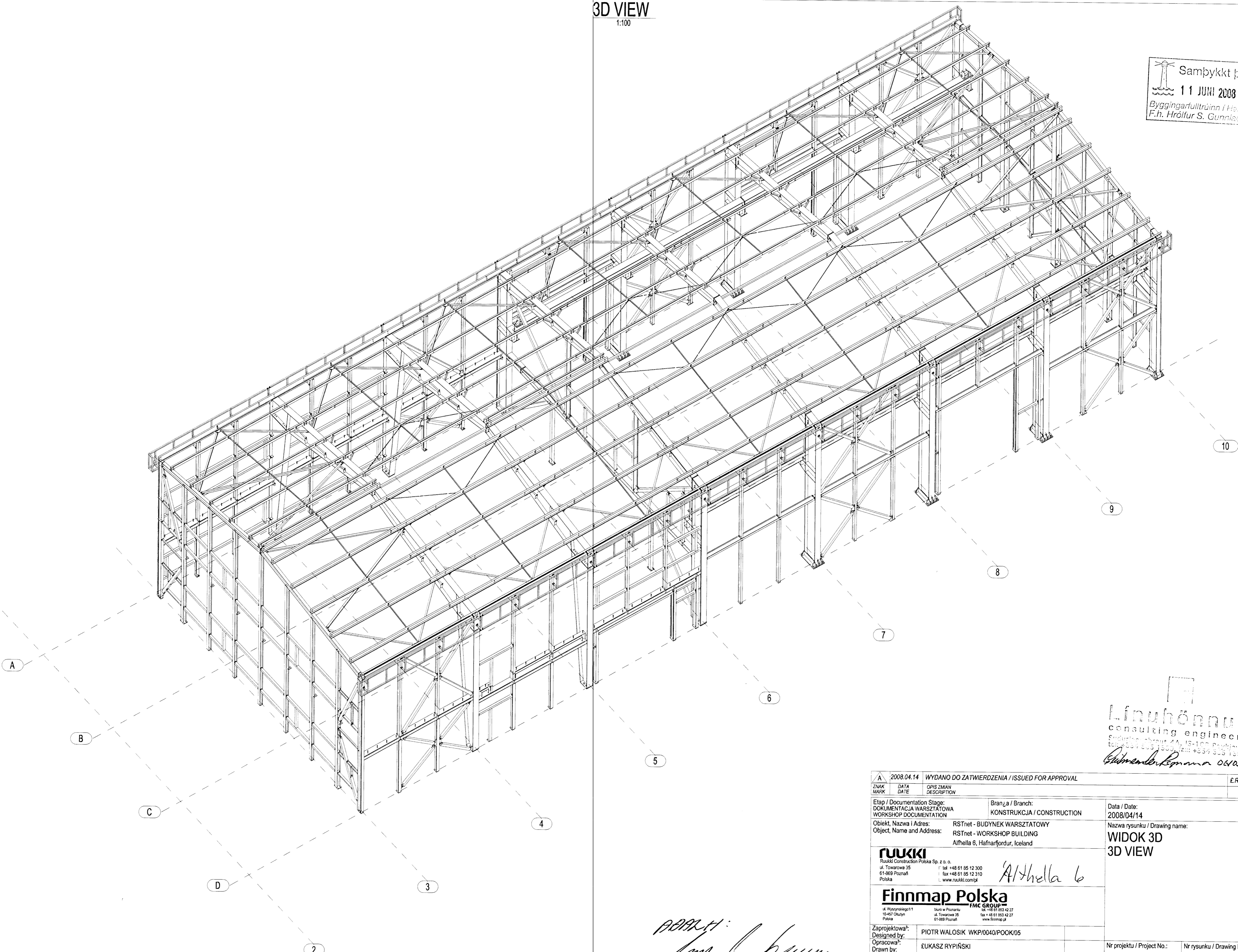

Linuhönnun
consulting engineers
Sindurshöfudvegur 1A, IS-102 Reykjavík
tel: +354 693 1500 fax: +354 693 1501
Gáttmendur: Björninn 067055-5259

ARAR:H:
[Signature]

A	2008.04.14	WYDANO DO ZATWIERDZENIA / ISSUED FOR APPROVAL	E. RYPIŃSKI
ZNAK MARK	DATA DATE	OPIS ZMIAN DESCRIPTION	NAZWISKO NAME
Etap / Documentation Stage: DOKUMENTACJA WARSZTĄTOWA WORKSHOP DOCUMENTATION		Branża / Branch: KONSTRUKCJA / CONSTRUCTION	Data / Date: 2008/04/14
Obiekt, Nazwa i Adres: RStnet - BUDYNEK WARSZTĄTOWY RStnet - WORKSHOP BUILDING Althella 6, Hafnarfjörður, Iceland		Nazwa rysunku / Drawing name: WIDOK 3D 3D VIEW	Skala: Scale: 1:100
RUUKKI Ruukki Construction Polska Sp. z o.o. ul. Towarowa 35 ul. Towarowa 35 61-869 Poznań 61-869 Poznań Polska Polska tel: +48 61 85 12 300 fax: +48 61 85 12 310 www.ruukki.com.pl		Althella 6	
Finnmap Polska ul. Wyciąskię 11 Skrzynka pocztowa 11 10-457 Okulim ul. Towarowa 35 Polska 61-869 Poznań tel: +48 61 853 42 27 fax: +48 61 853 42 27 www.finnmap.pl		Zaprojektował: Designed by: PIOTR WALOSIK WKP/0040/POOK/05 Opracował: Drawn by: ŁUKASZ RYPIŃSKI Sprawdził: Verified by: KRZYSZTOF BEDNARSKI WKP/0052/POOK/04	
Nr projektu / Project No.: 02.1000		Nr rysunku / Drawing No.: SM18	Rev: A