

**Ofnaskrá:**

t inn = 70°C, t út = 40°C, dt = 30°C

Ofn Nr.	Afköst Ofns dt=30°C	Stærð ofna			Gerð ofna	Stútar	Loki	Stíllitla (0,1 bar)
		Lengd mm	Breidd mm	Hæð mm				
101	273	500	-	-	Handklæðaofn	FE	3	
202	2058	1800	-	600		FE	3	
203	2058	1800	-	600		FE	3	

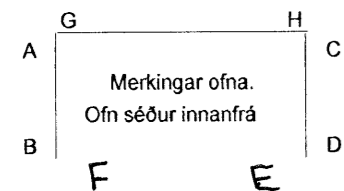

- Skýringar:  
 1) Lofthitastýrður framrásarloki.  
 2) Lofthitastýrður bakrásarloki.  
 3) Vatnshitastýrður bakrásarloki.

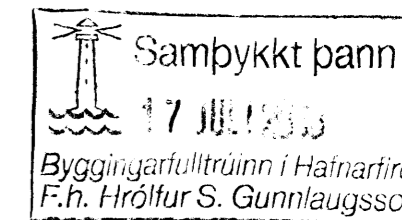
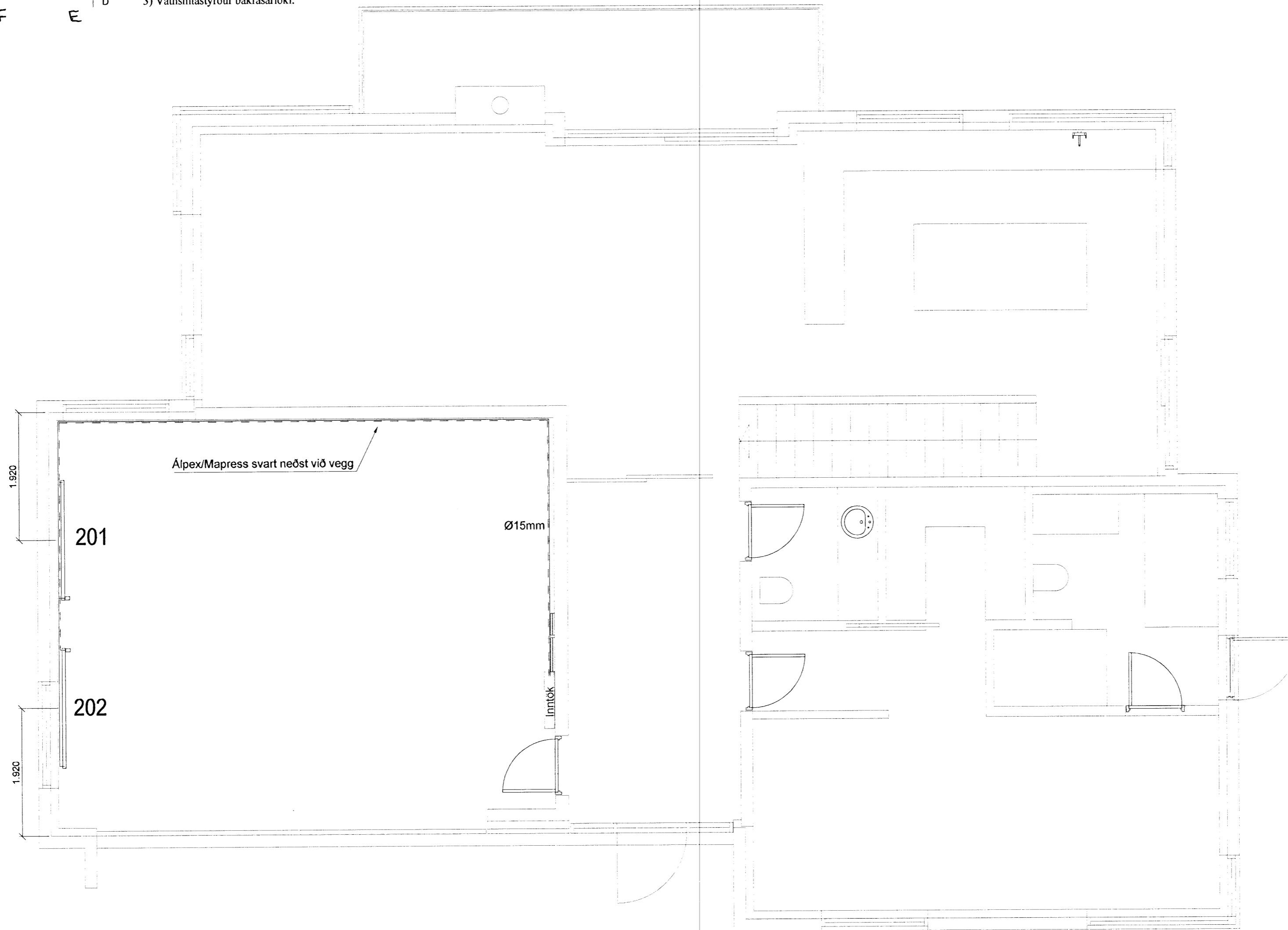

**Skýringar:**

Gluggar: Tvöfalt gler, Sökkjar: 75mm plast, Gólfplata: 75mm plast, Veggir: 100mm ull, Þak: 200mm ull.

Stútar ofna og lokar séu skv. ofnaskrá og einnig afköst ofna. Allar lagnir séu í samræmi við gildandi reglugerðir og IST 67.

Lagnaefni: Pex (rör í rör kerfi), Ø16mm, steipt í plötu undir járngrind. Ápex eða Mapress svart að ofnum í bilskúr. Sýnilegar lagnir frá inntaki að deiligrindum og frá deiligrindum í niðurfall: Ápex Ø25mm.

Ofnar nr 101 er handklæðaofn með vatnshitastýrðum bakrásarloka.

Hitalögn framrás: \_\_\_\_\_  
 Hitalögn bakrás: \_\_\_\_\_

*[Handwritten signature]*  
 151181 2100

A	Ofnaskrá breytt, ofnar í bilskúr	28.05.08	ÞH
Br.	Hverju breytt:	Dags.	Kvittun:
Hliðarás 10 220 Hafnarfjörður		Teikn nr: 564	
Lagnir Ofnalagnir - 2. hæð		Frumstærð: A2	
Dags:	20.08.2007	Mjv:	1:50
Hann:	GÞS		
Samþ.	<i>[Signature]</i>	V.nr07 073	Teikn: ÞH

**VGS**  
 VERKFRÆÐISTOFA  
 GUÐJÓNS P. SIGFÚSSONAR EHF.  
 AUSTURVEGI 42, 2.HÆÐ,  
 800 SELFÖSSÍ  
 S: 482 2805, F: 482 3818  
 NETFANG: VGS@VGS.IS