

**Skýringar:**

Allar lagnir séu í samræmi við gildandi reglugerðir og IST 67.

Allar leiðslur þrýstiprófaðar með 6 bar.

Lagnir fyrir heitt vatn og kalt vatn eru steypar í plötu undir járngrind.

Málsetningar miðast við útblún grindar nema annað komi fram.

**Lagnaefni:**

PE-X rör í rör innsteyp, stærð Ø15mm.

Ómásettar pípur eru Ø15mm.

Stofnar frá inntaksgrind að deilikistu eru Ø20mm PE-X steyp í plötu.

HL: Handlaug SV: Skolvaskar

EV: Eldhúsvaskur BK: Baðkar

VS: Vatnssalerni SB: Steypibað

UPV: Uppvottavél

R: Rauf

K: Kótar á enda raufar

Kalt vatn: \_\_\_\_\_

Heitt vatn: \_\_\_\_\_

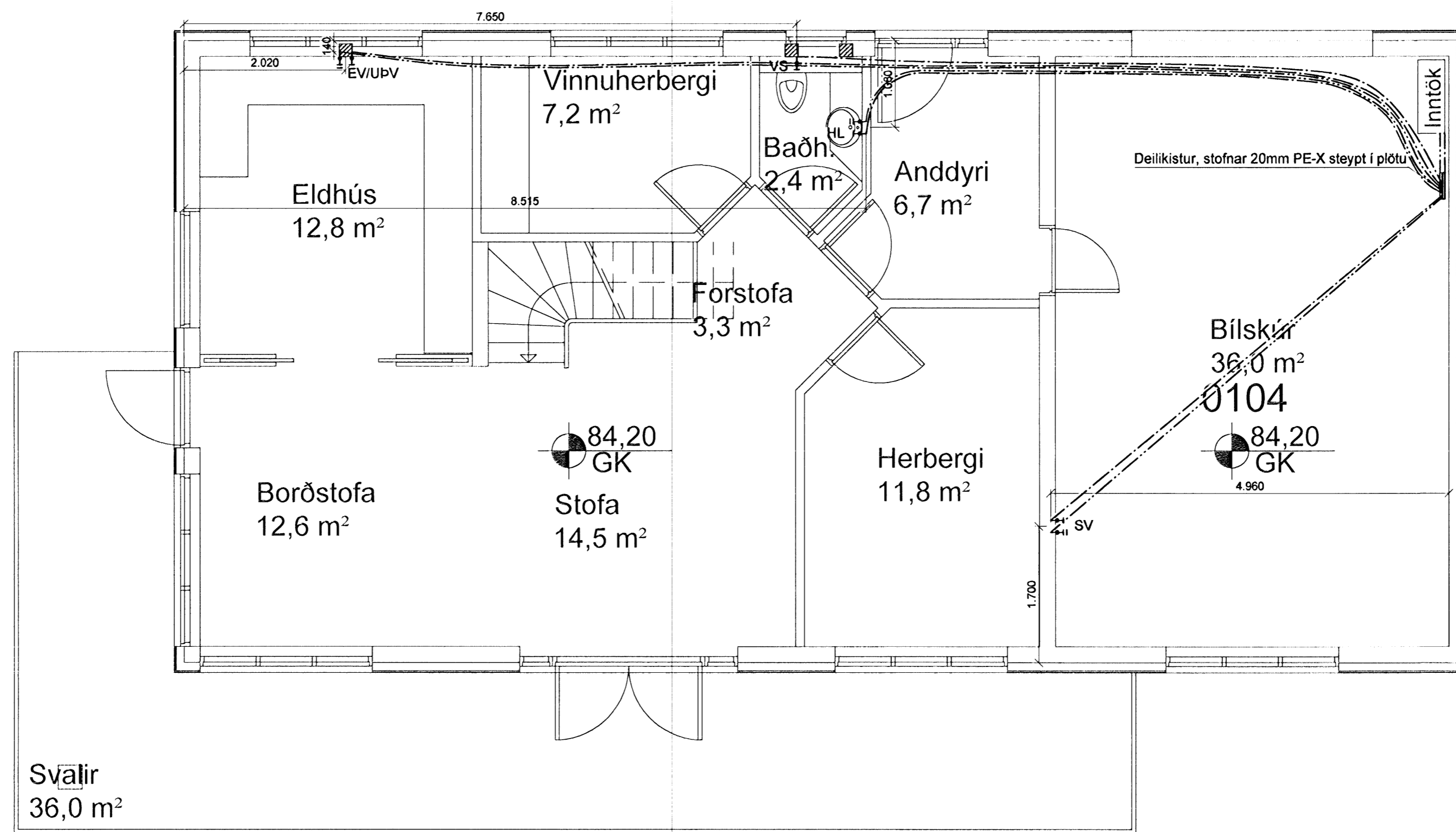

A	Neysluvatnslögnum breytt	04.02.08.	BL
Br:	Hverju breytt:	Dags.	Kvittun:
Hlíðarás 17 220 Hafnarfjörður			Teikn nr: 534
Lagnir Neysluvatnslagnir - 2. hæð			Frumstærð: A2
Dags:	05.10.2007	Mkv:	1:50
Hann:	pH		
Samþ:	020192-3099	V.nr07 057	Teikn: pH

**VGS**  
**VERKFRÆÐISTOFA**  
 GUÐJÓNS P. SIGFÚSSONAR EHF.  
 AUSTURVEGI 42, 2.HÆÐ,  
 800 SELFOSI  
 S: 482 2805, F: 482 3818  
 NETFANG: VGS@VGS.IS