

Loft á efri hæð eru einangruð með steinull sem fest er með 2mm vír c/c300mm, klæðning er 2x13 mm gifs á timburgrind sem samsvarar REI60.

Loft á efri hæð eru einangruð með steinull sem fest er með 2mm vír c/c300mm, klæðning er 2x13 mm gifs á timburgrind sem samsvarar REI60.

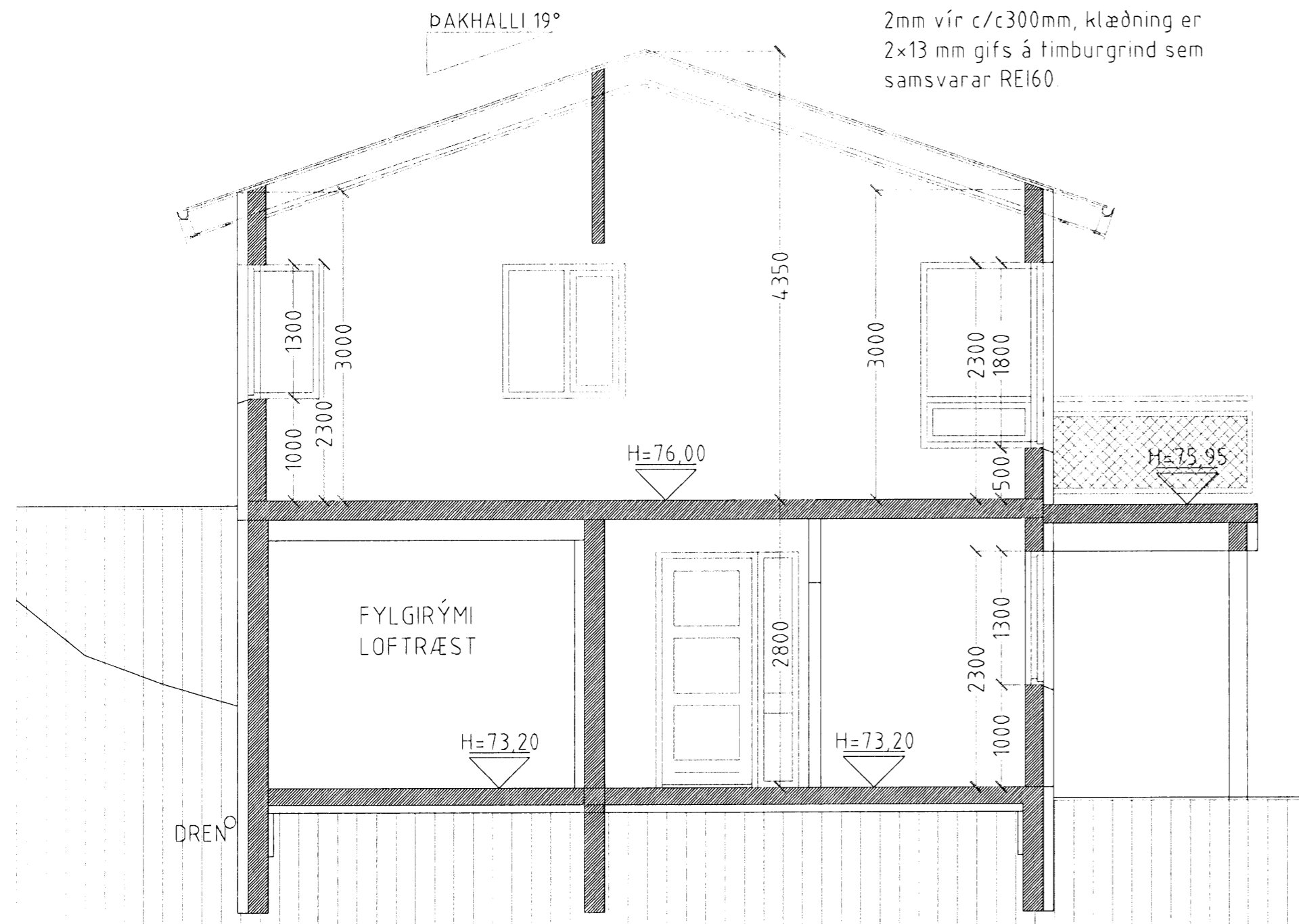

**SNID A-A MKV. 1:50.**

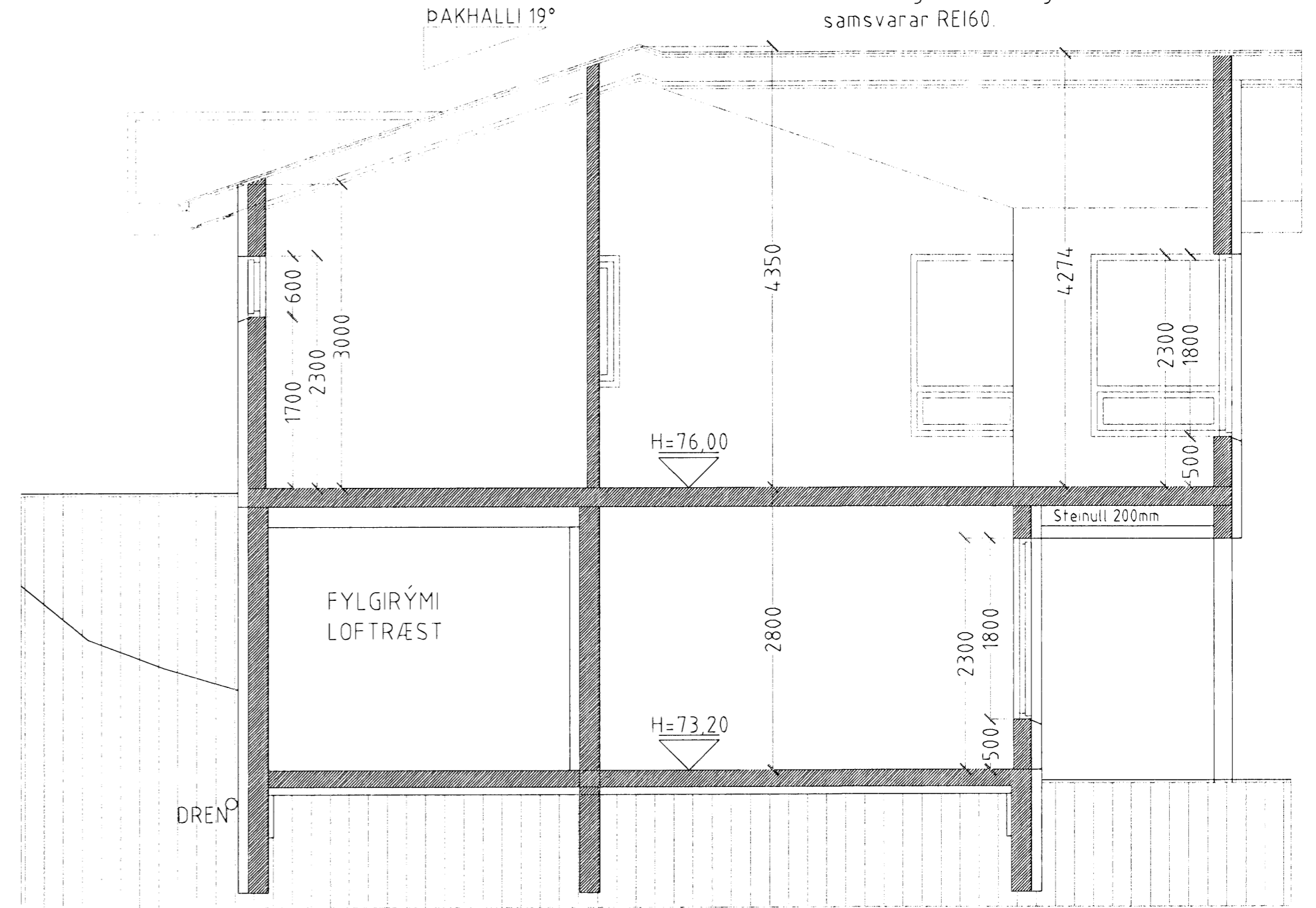

**SNID B-B MKV. 1:50.**

FURUÁS 11 HAFNARFIRÐI

Sigurður Þorvarðarson byggingafræðingur b.f.í.  
Teiknistofan Strandgötu 11 220 Hafnarfirði.  
STH teiknistofan ehf. kt. 510298-2769. Kt. aðalhönnuðar: 141250-4189  
Sími: 5651510. Fax: 5651299. Netfang: teiknistofan@islandia.is

|                  |                              |
|------------------|------------------------------|
| Skýringar:       | Séruppráttur.                |
| Teikning:        | Snið A-A & B-B               |
| Mælikvarði:      | 1:50                         |
| Undirskrift:     | <i>Sigurður Þorvarðarson</i> |
| Blað nr: 3 af 15 | Dagsetning: 10.07.2007       |
| Breytt:          |                              |