

GRUNNMYND, veggir 2. hæð og þakviðir 1:50

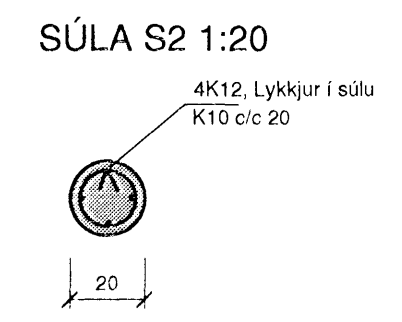
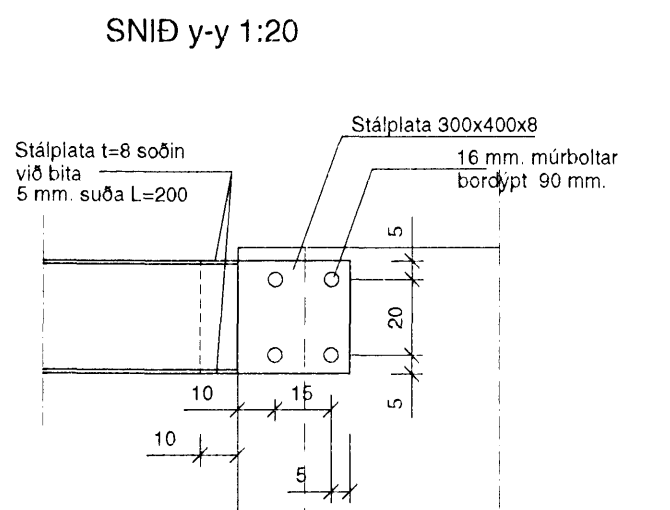
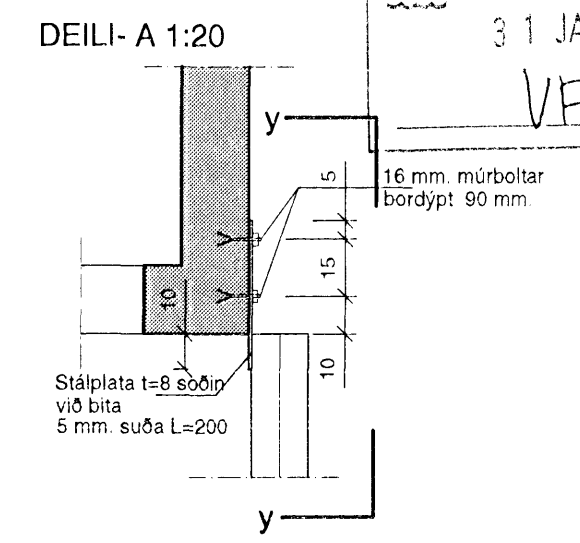
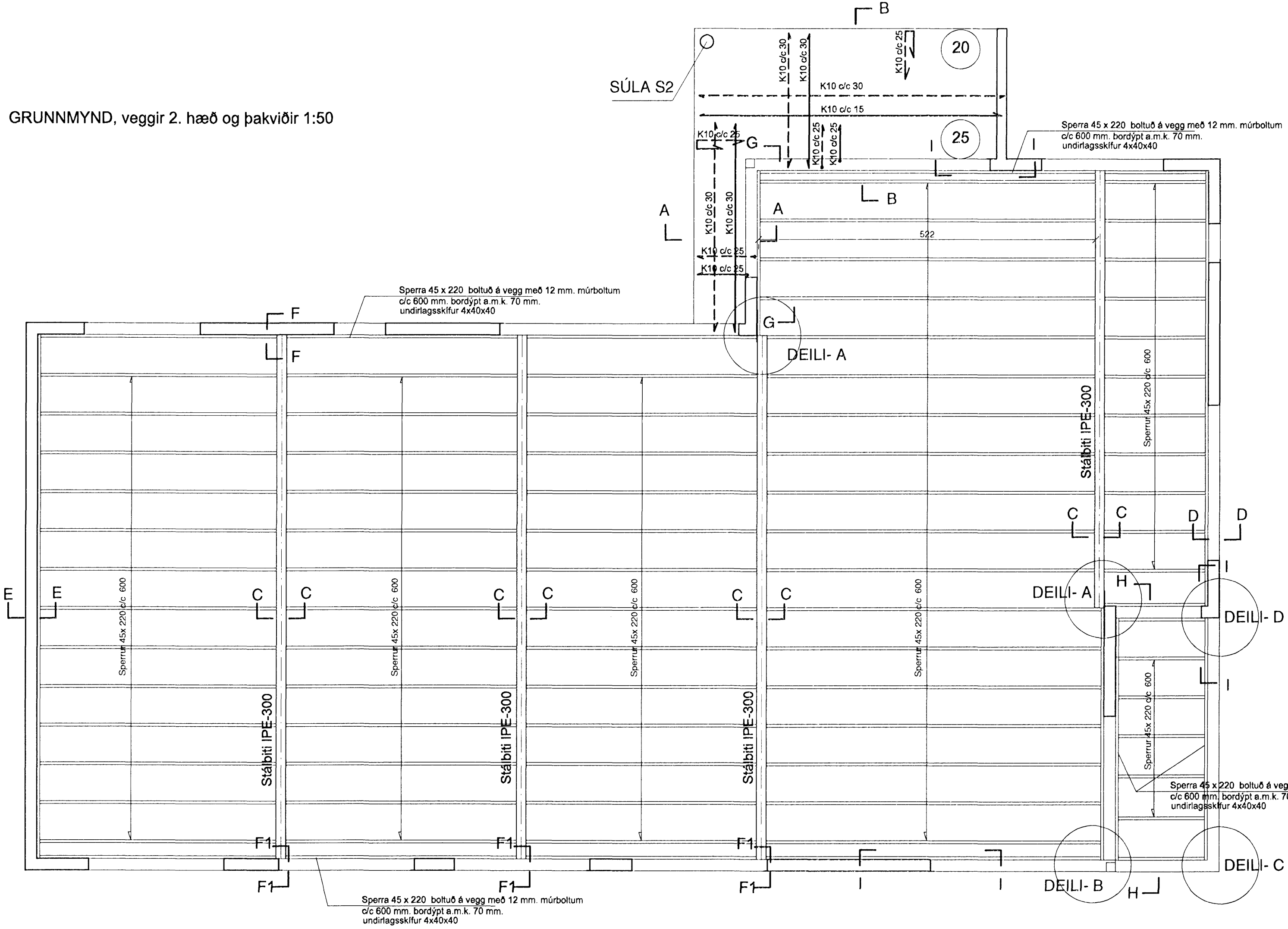

**Skýringar:**

Steypa í undirstöðum skal vera S-250.  
Steypa í veggjum og plötum 1. og 2. hæðar skal vera S-300.  
Steypustyrktarjárn Ks 4200, merkt sem K á teikningum.  
Steypuhula minnst 40mm. í undirstöðum og í ómúrhuðum veggjum, 25mm. í múrhuðum veggjum og 15mm. í plötum.  
Umhverfis öll múrop og í veggendum komi 2K12, járnin nái minnst 500mm. Út fyrir brúnir opa.  
Allir útveggir skulu járnbenntir með K10 c/c 25 # í úbrún, allir innveggir skulu járnbenntir með K10 c/c 25 # í miðjum vegg nema annað sé tekið fram.  
Í horn merkt x á teikn. skal setja mottur í efribrún K10c/c25 #  
Stærð mottu 150 x150 sm.  
Öll efnisgæði og vinna skal vera í samræmi við gildandi reglugerðir og staðla

Öll mál skal sannreyna á teikningum arkitekts.

áðalhönnuður:  
Eiríksdóttir - Arkitekt FAI - kt: 070365-4059

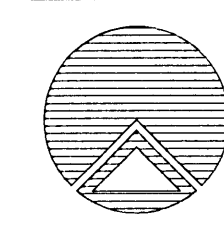

<b>Teiknistofan Röðull</b>		Knarrarvogi 4 Reykjavík	Miv 1:50	Hannað hg
Hlíðarás 18 Hafnarfirði		S: 5683577 Fax 5683522	Dags jan 2008	Teiknað hg
Grunnmynd þak og veggir 2. hæð			Breytt	Yfirfarið hg
Helgi Gunnarsson kt. 050350-4879 h.s. 5544708 gsm. 6921020 nmt. 8533489			Breytt	Fjöldi blaða 8
Jón Rafns Antonsson kt. 240347-2539 h.s. 5670775 gsm. 8928377 nmt. 8528377			Breytt	Blað nr
				<b>205</b>

