Samþykkt þann
12 AÚG 2009
By: Byggingarfulltrúi Hafnarfirði
F.h. Sigurður Sveinn Sigurðsson
Gildir fyrir MHL 02

BLAÐ. 2

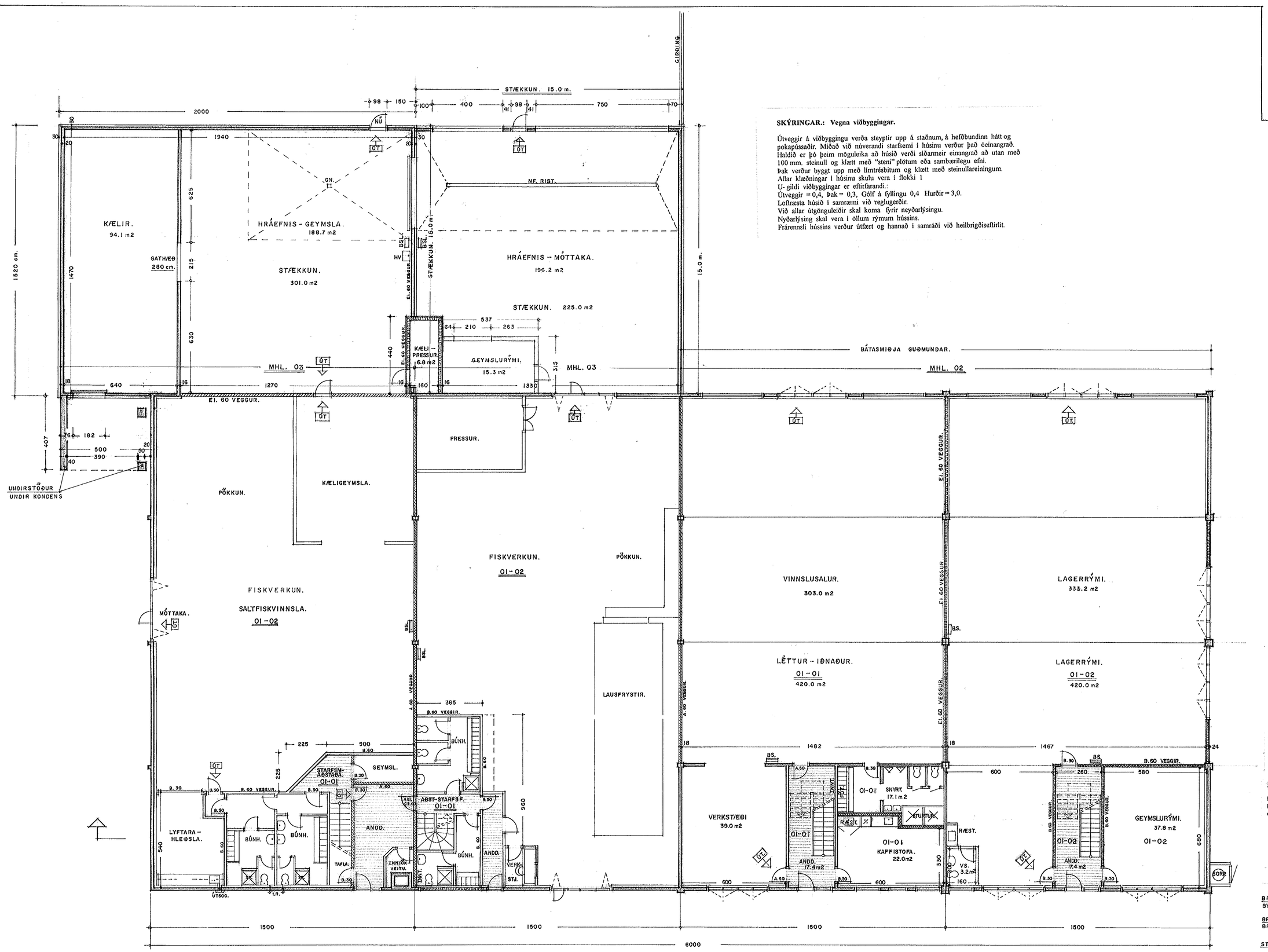

SKÝRINGAR.: Vegna viðbyggingar.

Útveggir á viðbyggingu verða steyptir upp á staðnum, á hefðbundinn hátt og pokapússaðir. Miðað við núverandi starfsemi í húsinu verður það óeinangrað. Haldið er þó þeim möguleika að húsið verði síðarmeir einangrað að utan með 100 mm. steinull og klætt með "steni" plötum eða sambærilegu efni.
Þak verður byggt upp með límtrésbitum og klætt með steinullareiningum.
Allar klæðningar í húsinu skulu vera í flokki 1
U- gildi viðbyggingar er eftirfarandi.:
Útveggir = 0,4, Þak = 0,3, Gólf á fyllingu 0,4 Hurðir = 3,0.
Loftræsta húsið í samræmi við reglugerðir.
Við allar útgönguleiðir skal koma fyrir neyðarlýsingu.
Nyðarlýsing skal vera í öllum rýmum hússins.
Frárennsli hússins verður útfært og hannað í samráði við heilbrigðiseftirlit.

Breytt 8. - 6. - 2009
Eignarhluta, matshluta 02, skipt í tvær einingar.
Lokað með eldvarnarvegg milli eininga.
Breytt skráninganúmerum og skráningartöflu.

Breytt 22. - 4. - 2009
Teiknaður inn undirstöður undirkjæli - kondens.
Breytt innra skipulagi á matshluta 03
Breytt matshlutum, í samræmi við gerða eignarskiptayfirlýsingu. Breytt byggingarlýsingu.

BREYTT. 30.-8.-2007
BYGGT 15 x 15 m VIÐBYGGING VIÐ. MHL. 04

BREYTT. 20.-11.-2006
BREYTT INNRA SKIPULAGI Á VIÐBYGGINGU.

ST/ÉKKUN Á MHL. 01 25.-8.-2000

GRUNNMYND 1. HÆÐ 1:100

ST/ÆRÐ. SAMTALS. 1500.0 m2

SKÝRINGAR.:
MEINGUNNAVARNABÚNAÐI Á FRÁRENNSLISLÖGN SKAL KOMIÐ FYRIR SAMKVÆMT NÁNARI ÁKVÖRÐUN HEILBRIGÐISNEFNDAR.
LOFTRÆSTINGU FRÁ IÐNAÐAR OG VINNSLURÝMUM SKAL ÞANNIG FYRIR KOMIÐ, AÐ HÚN VALDI EKKI NÆRLIGGJANDI — FYRIRTÆKJUM ÓÞÆGINDUM.

SKÝRINGAR.:
ÖLL GLUGGALAUS RÝMI SKAL LOFTRÆSTA Í SAMRÆMI VIÐ REGLUGERÐIR.
VINNUSALI BÁTASMIÐJU SKAL LOFTRÆSTA Í ——— " ———
STAÐSETJA SKAL SLÖKKVITÆK Í SAMRÁÐI VIÐ ELDVARNAREFTIRLIT.
VIÐ ALLAR ÚTGÖNGULEIÐIR SKAL VERA NEYÐARLÝSING.
ALLAR KLÆÐNINGAR SKULU VERA Í FLOKKI. I

EYRARTRÖÐ. 13 HAFNARFIRÐI. GRUNNMYND.

VERK. NR. TEIKN. NR. **02**
DAGS. 14.-5.-1998 MÁL. 1:100
BREYTT. 27.-10.-1998 25.-8.-2000.

JON GUÐMUNDSSON ARKITEKT Jon Guðmundsson KT. 310551-3259
VINNUSTOFA.: SKÚLAGÖTU 63 REYKJAVÍK. SÍMI. 552-5055