

ÚTLIT 1:100

Skráningartala: Óseyrarbraut 290 Hafnarfréði Landnúmer: 217335 Matshlutunúmer: 01				Skrásetjari: Stefán Sigurðsson Kennitala: 270653-4059 Dagsetning: 30.8.2009															
Uppskipting og lýsing	D0 Lokun	D1 Rými hæð=0.6	D2 Notkun Leita	D3 Hæðub. Fokkun	D4 Eignar- hæð	Sívaldir	D5 Botn Rúmmál m ³	D5M Málrukur m ²	D5 Stögar m ²	D7 Op m ²	D8 Brúðstætur m ²	D9 Brúðstætur á h. + 1.8	D10a Stærð m ²	D10b Stærð max	D11 Brúðstætur rúmmál m ³	D12 Hæð m ²	D16 Birt fatarmál m ²	Rekental skiptisrúmmál	D17 Skipta- rúmmál m ³
						Matshluti	7,4	0,0	0,0	0,0	7,4	0,0			23,1	6,0	7,4		17,580
						Botn									1,5				
A	01	1. hæð	Lokahúsið	T	0101		7,4	0,0	0,0	0,0	7,4	0,0	2,90	2,95	21,6	6,0	7,4	2,93	17,580

Athugasemdir

Lokahúsið er grundað á miðlanartanki.

Samtögnir ánumra

Eignarhald

Eignar- hæð	Notun texti	Birt fatarmál m ²	Skiptisrúmmál m ³	Séðegn m ²	Séðegn og særægri m ²
0101	Lokahúsið	7,4	17,580	17,580	
	Alls	7,4	17,580	17,580	

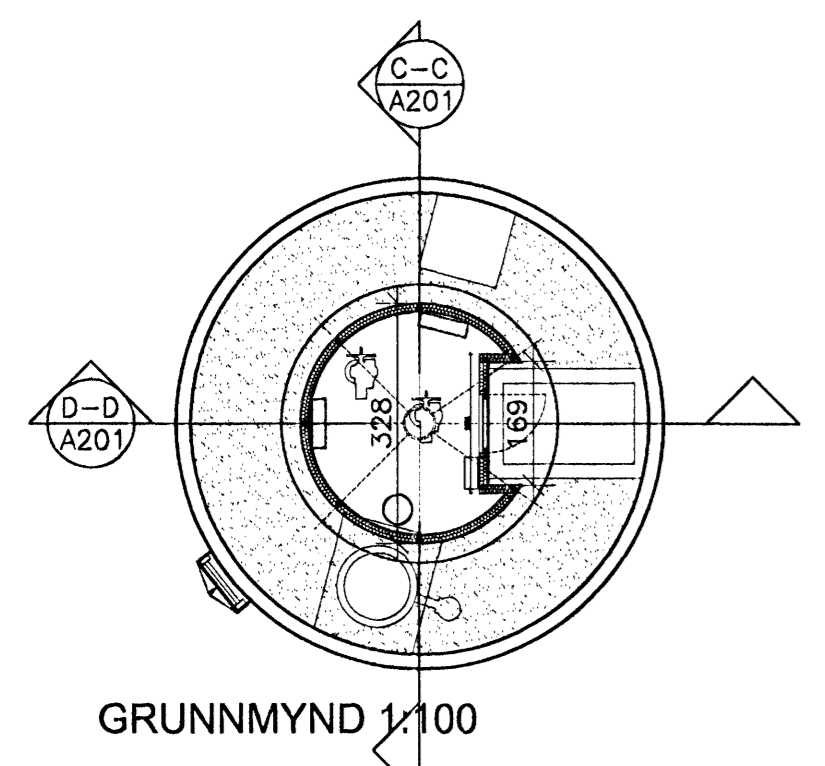

GRUNNMYND 1:100

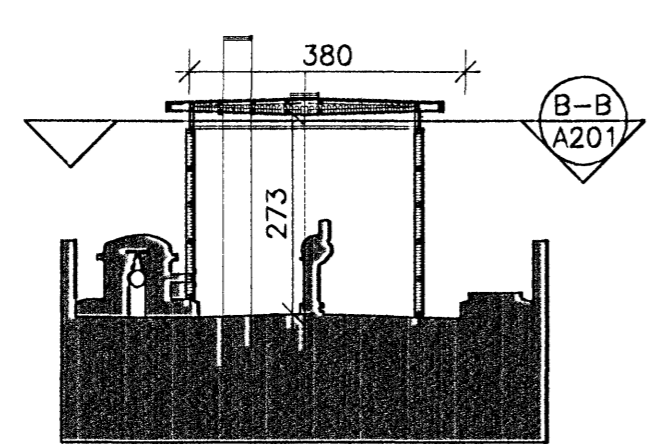

SNID C-C 1:100

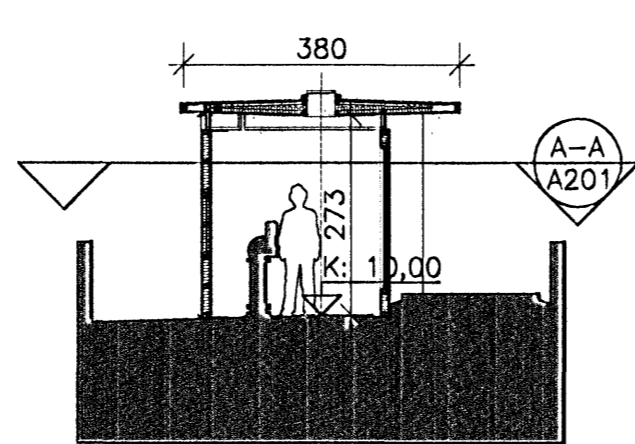

SNID D-D 1:100

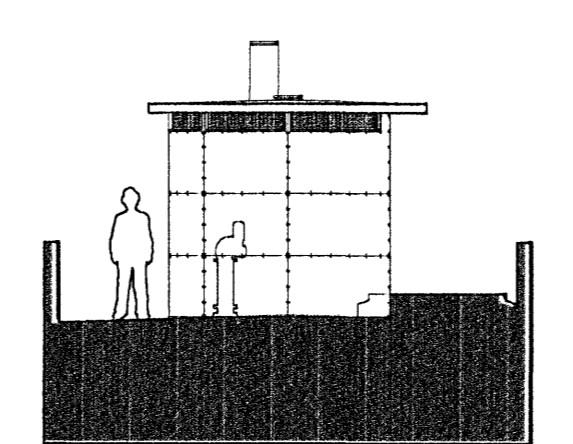

ÚTLIT 1:100

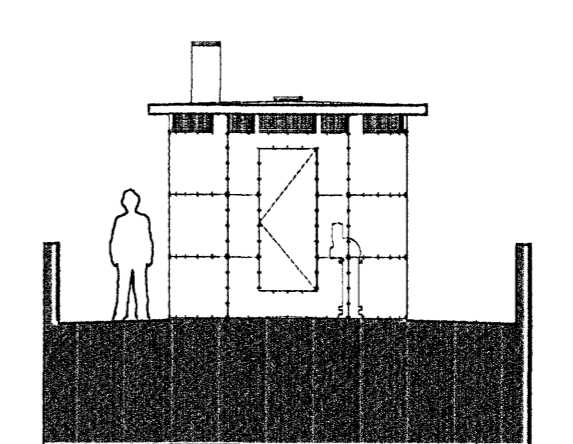

ÚTLIT 1:100

Miðlanartankur fráveitu Hafnarfréðar er á s-v horni Suðurlhafnar. Hann er endapunktur og áningarstaður á gönguleið meðfram lórl.

Tankurinn er rúmlega 13 m há og ris upp úr óröðnum landi um rúmlega 6 m. Landið hækkar að tanki um 1m. Útsýnispallur eða dekk veltur sig utan um tankinn og er gengið upp á það um tvær tröppur sem snúa sig upp eftir hinum steypta sívalningi. Hæð útsýnispalls er 256cm yfir aðkomuþell. Þaðan er eins konar skipastigi upp á topp tanksins hvaðan menn njóta útsýnis til allra átta. Á útsýnispalli eru bekkir úr harðvöli.

Aðkoma að tanki er yfir lóð nr 29 við Óseyrarbraut skv. samkomulagi á milli bæjaryfirvalda og lóðarhafa.

Efnisval:

Aðkomuþellur er lagður sjávarmáli í stálum. Sívalur miðlanartankurinn er steyptur og klæddur með ryðguðum stálþípsrófilum. Útsýnispallur er hellulaður, tröppur steyptar. Stöðveggur útsýnispalls er steyptur. Í mót hans er lagðir óreglulegir listar sem eru fjárlægðir áður en steypan harðanar fullkomlega. Þetta mun skapa þá óreglulegu og grófu áferð sem leitað er að. Stigi upp á efsta pall er stálstigi.

Lýsing er innfeld í sívalning meðfram tröppum og undir bekkjum á útsýnispalli. Tankurinn er lýstur upp neðan frá með lóðnum staðsettum á jörðu, í sjávarmáli.

BYGGINGALÝSING:

Þakhsýði er létt hringlaga stálvirki, klætt með ryðfríu stáli, veggir og hurð.

Grindin er 50 x 100mm lóðrétt stálprófilar og 50 x 100mm láréttir. Grindin er klædd að utan og innan með 9mm vatnsheldum krossvöð og á milli er 100mm þéttpressuð steinnul.

Að innanverðu er þolplast á milli einangunar og krossvöðsklæðningar og að utanverðu er krossvöðsklæðning þakinn þörupappa undir ryðfría stálklæðninguna. Á milli þakka og stálklæðningar er 5mm loftumráð. Þak er einnig loftað. Ljósnifa er á milli þakka og veggja og er reiknað með bognu 6mm plexigleri með sandblásinni áferð, Satico, í bilið.

Þak er einnig úr stálprófilum með 14mm vatnsheldum krossvöð og 2 lögum af ásoðnum þakka. Gert er ráð fyrir 150mm steinnul í þaki. Selja skal ryðfría flöskingu framán á þakant. Loft er klætt að innan með hvítmáluðum 9mm krossvöð.

Þakhsýði er teplega 8m² að grunnflati og þakskifa er rúmlega 11m² að stærð.

Allir hæðakátar og málsetningar eru á stálgrind.

BRÚTTÓSTÆRÐIR

Grunnmynd 8,8m²
 Þakskifa 11,3m²

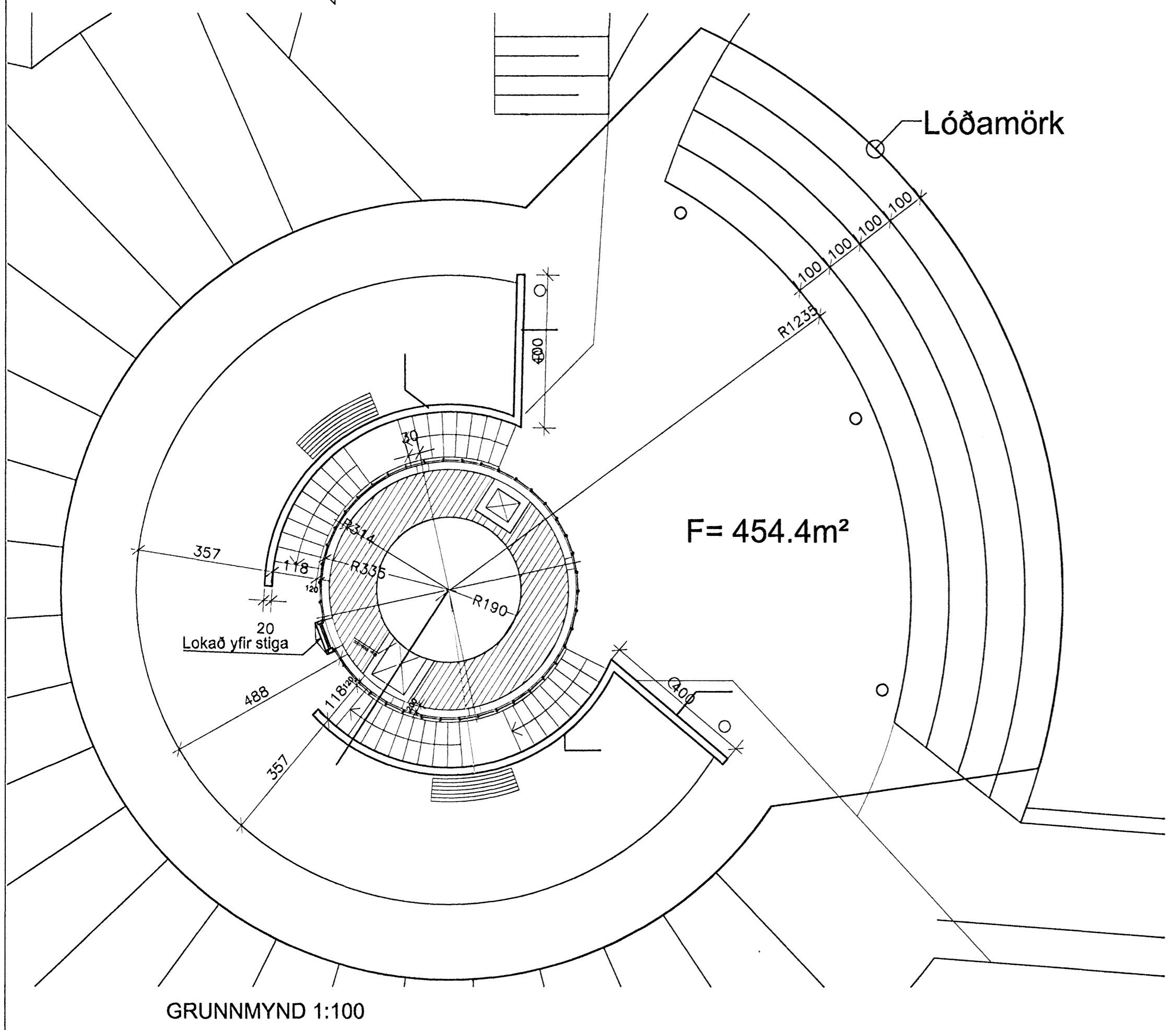

GRUNNMYND 1:100

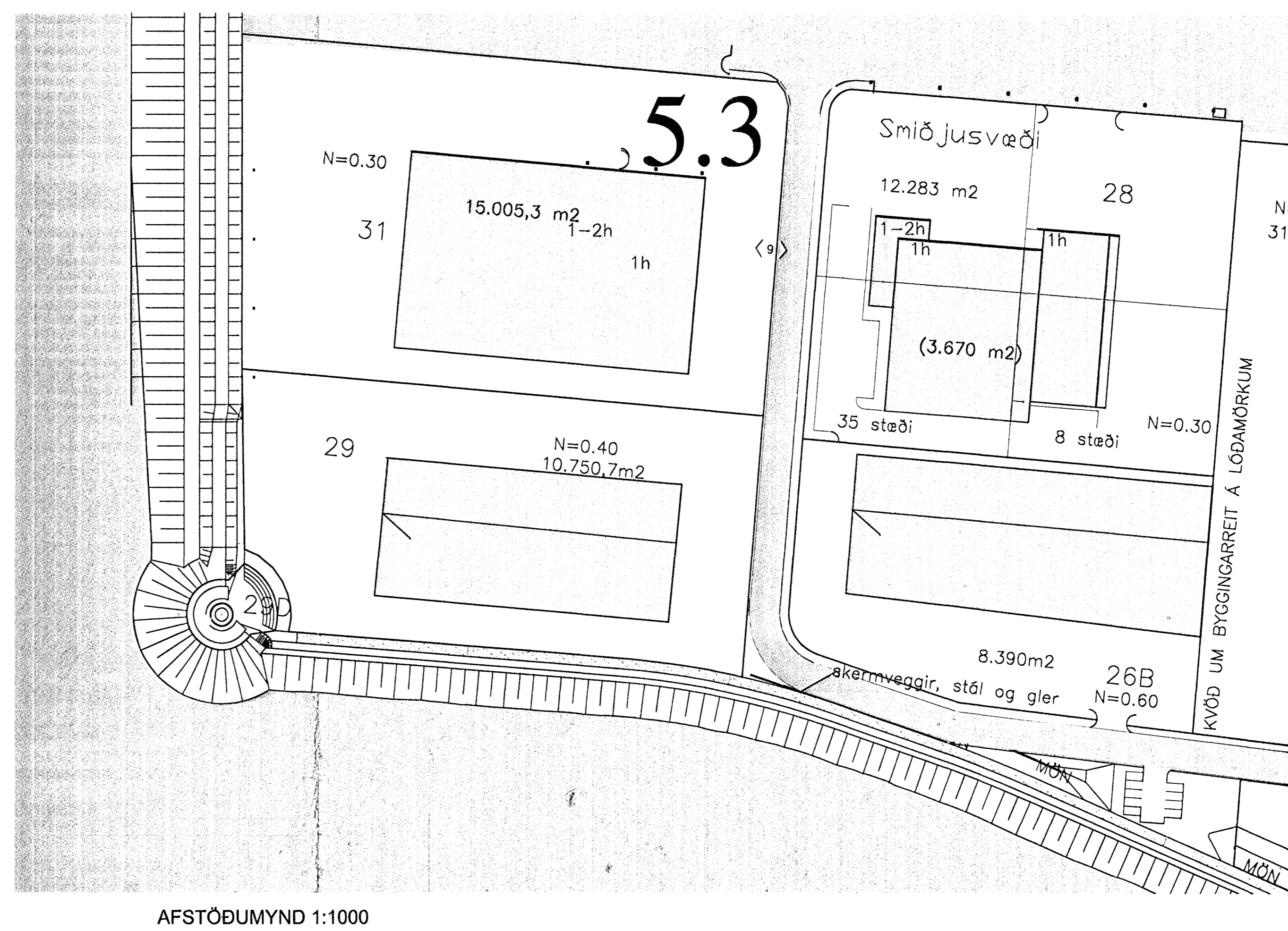

AFSTÖÐUMYND 1:1000

HEITI VERNIS

ÓSEYRARBRAUT 29D

MIDLUNARTANKUR

HEITI TEIKNINGAR

GRUNNMYND, SNID OG ÚTLIT

DAGI	21-08-09	MANNA	JL, KA	FRÍD.	JL	TEIKN.	KA
SKALA		SKALA	1:100	SKALA	1:1000		

ALARK arkítakar ehf.

K. J. Argeir A101