

DEILI 1.  
 1:5

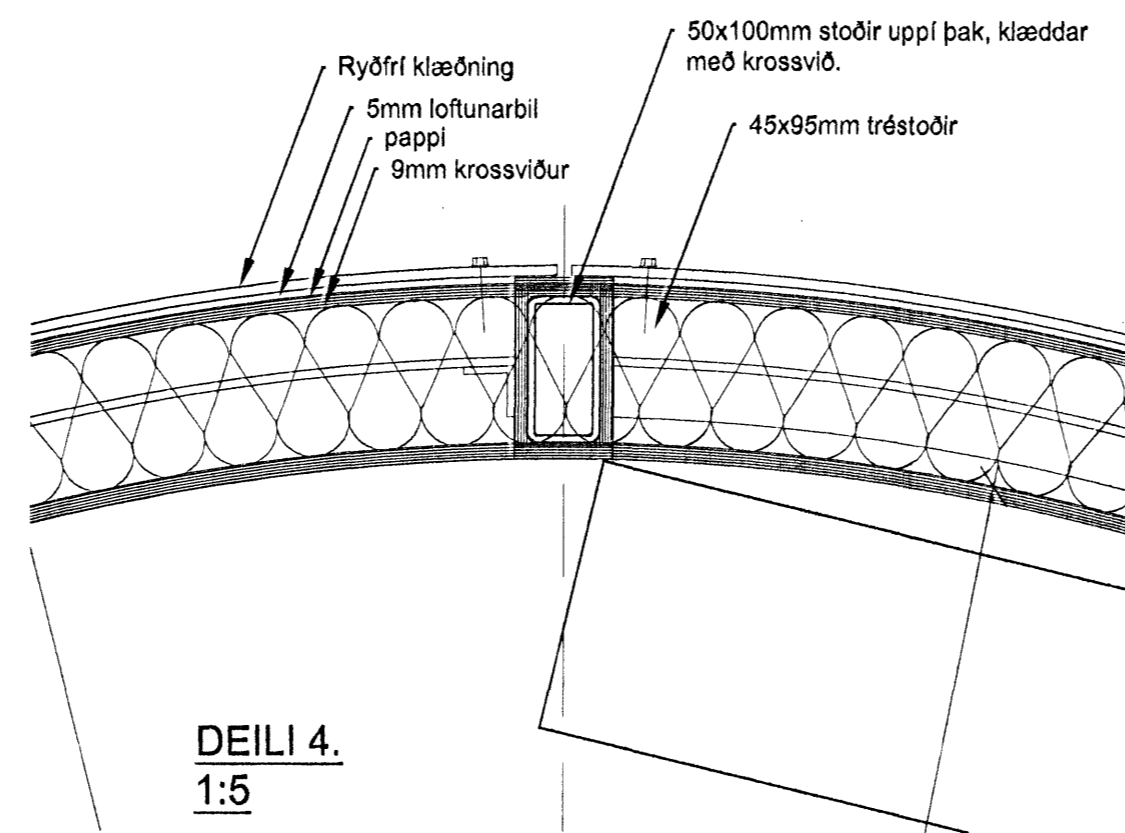

DEILI 4.  
 1:5

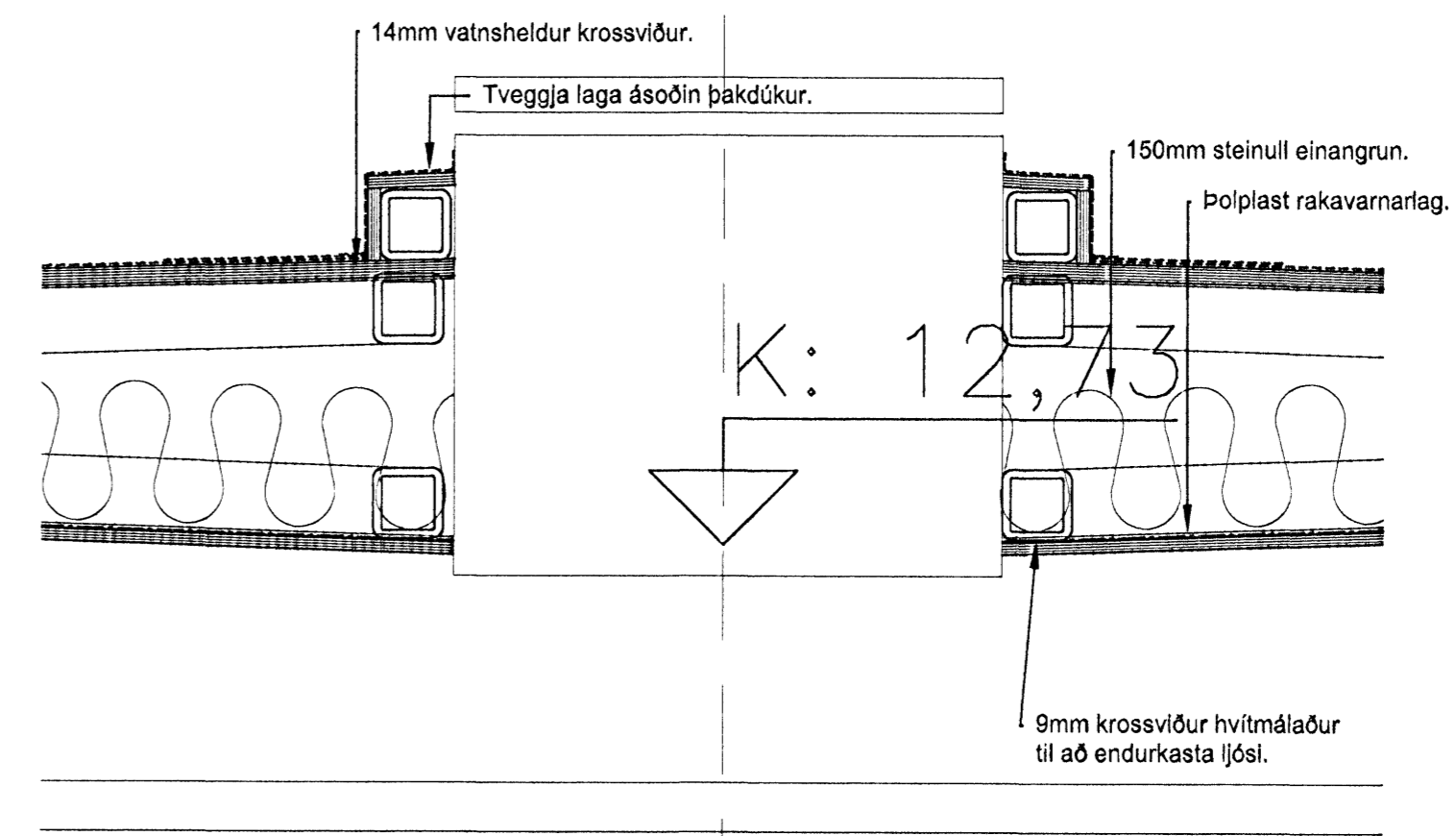

DEILI 3.  
 1:5

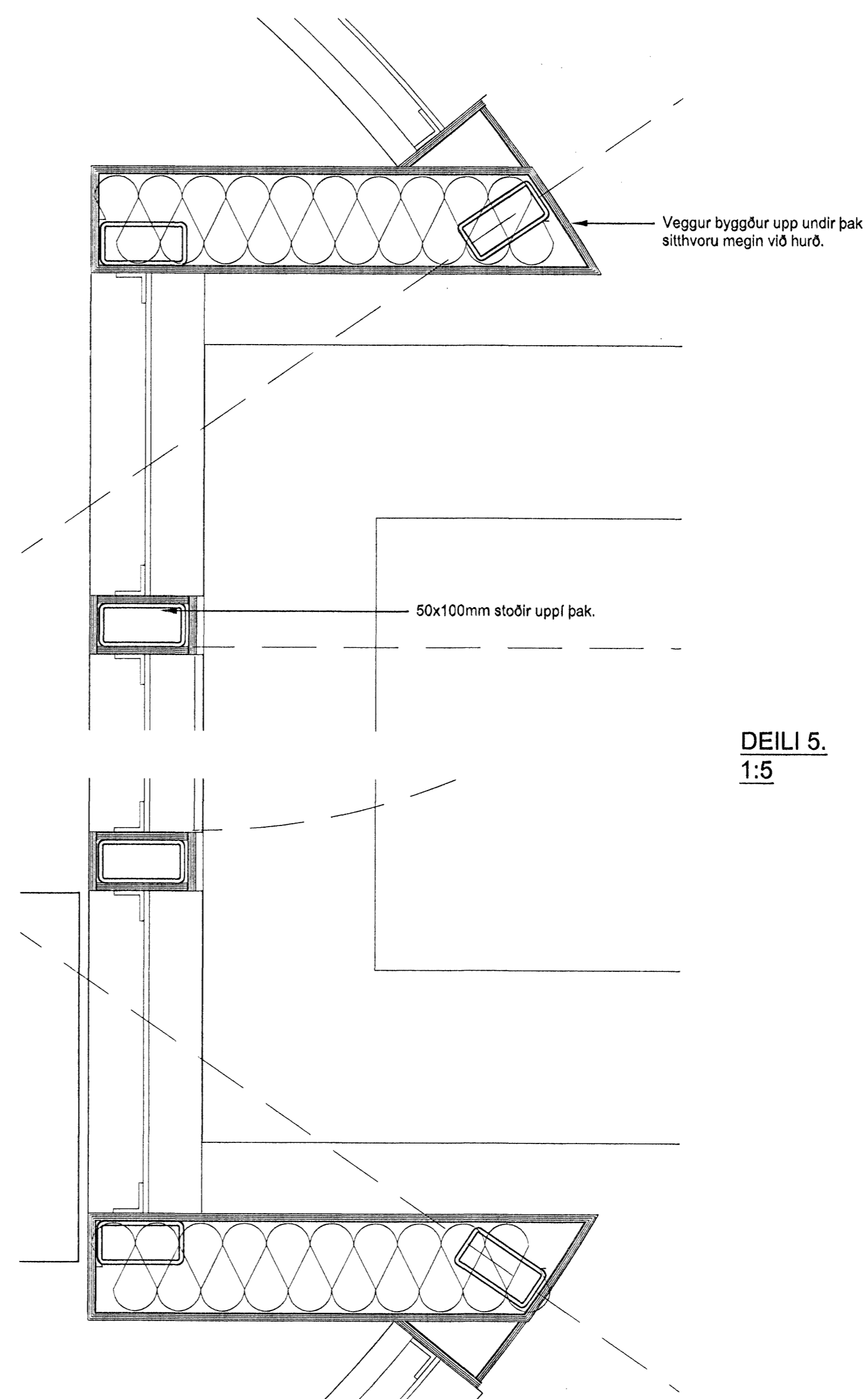

DEILI 5.  
 1:5

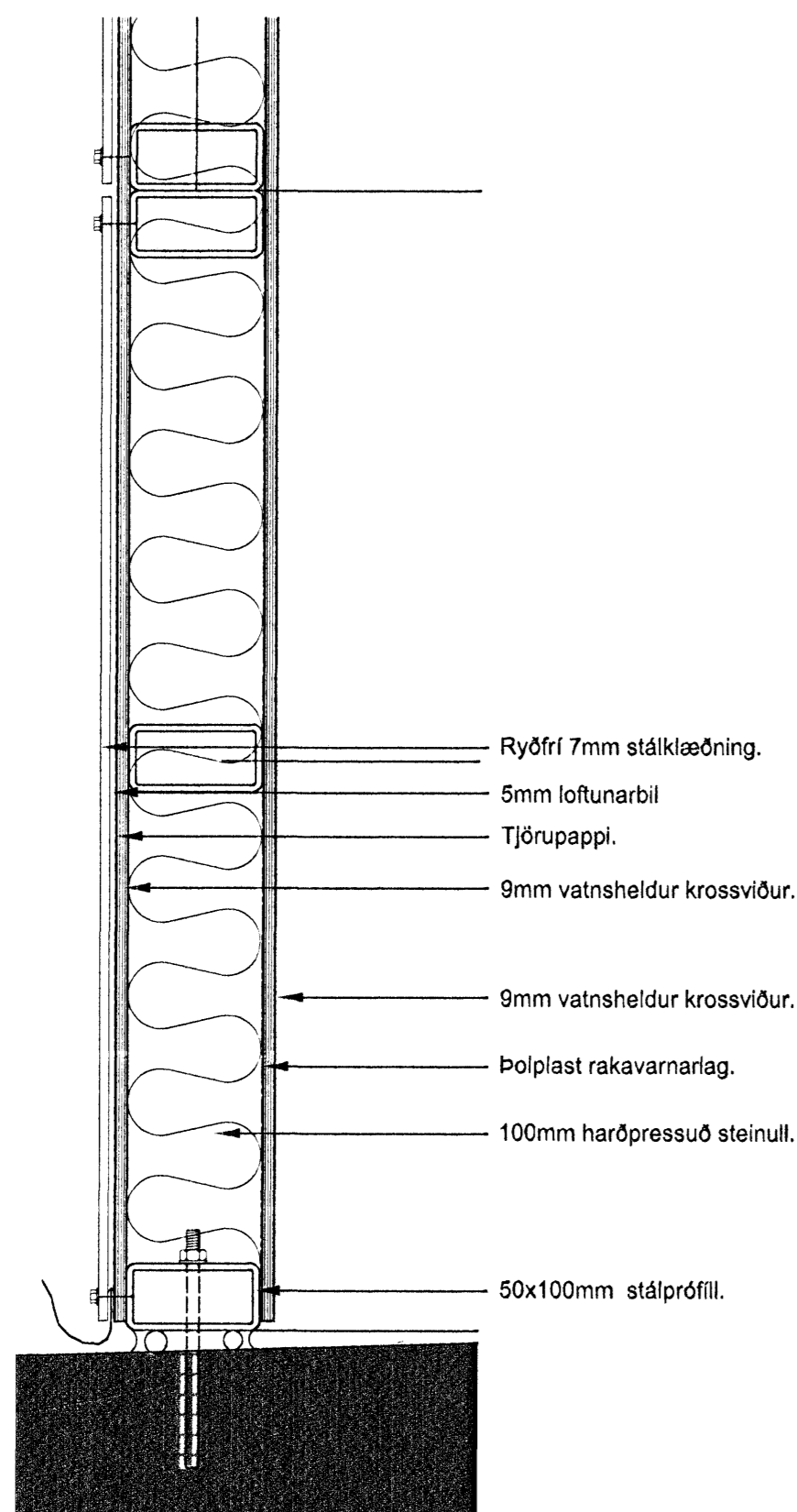

DEILI 2.  
 1:5

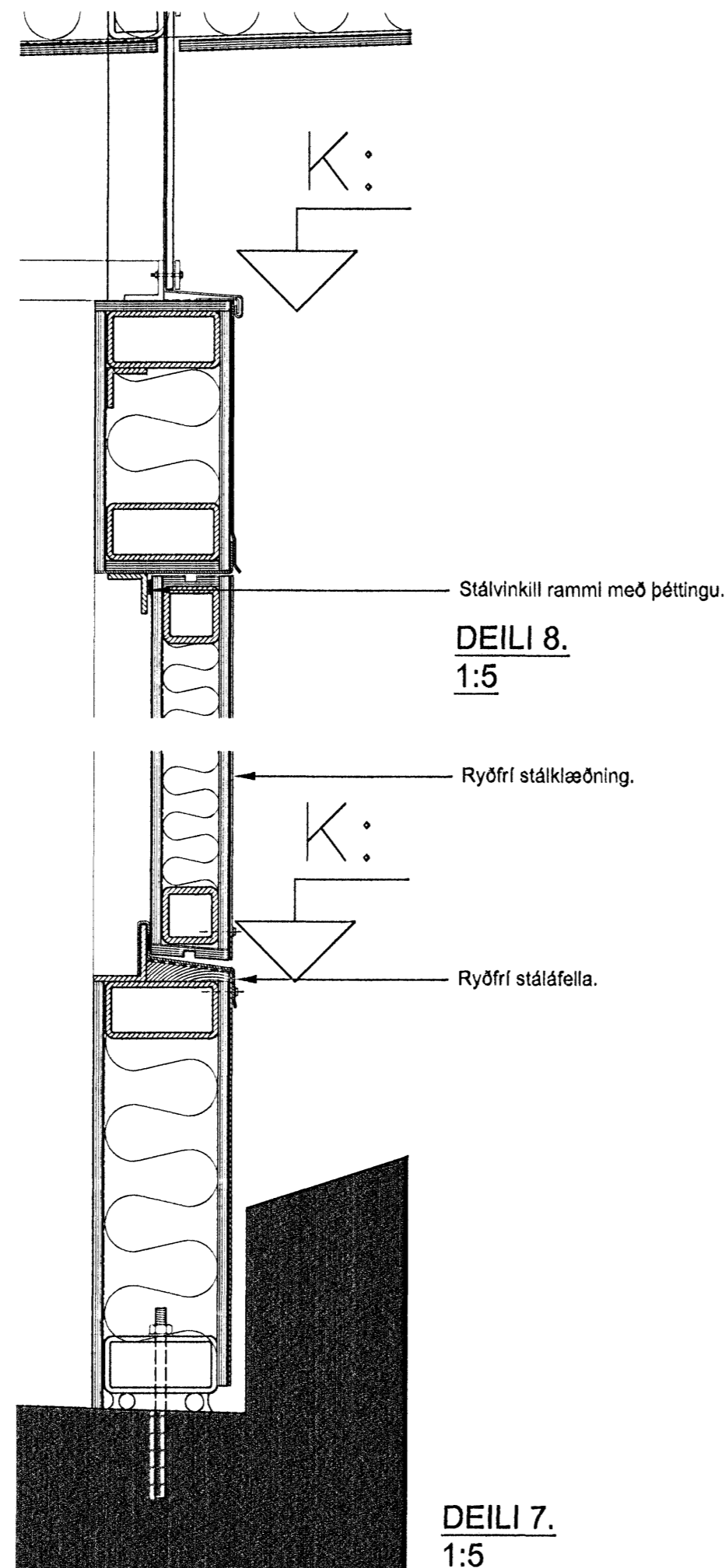

DEILI 7.  
 1:5

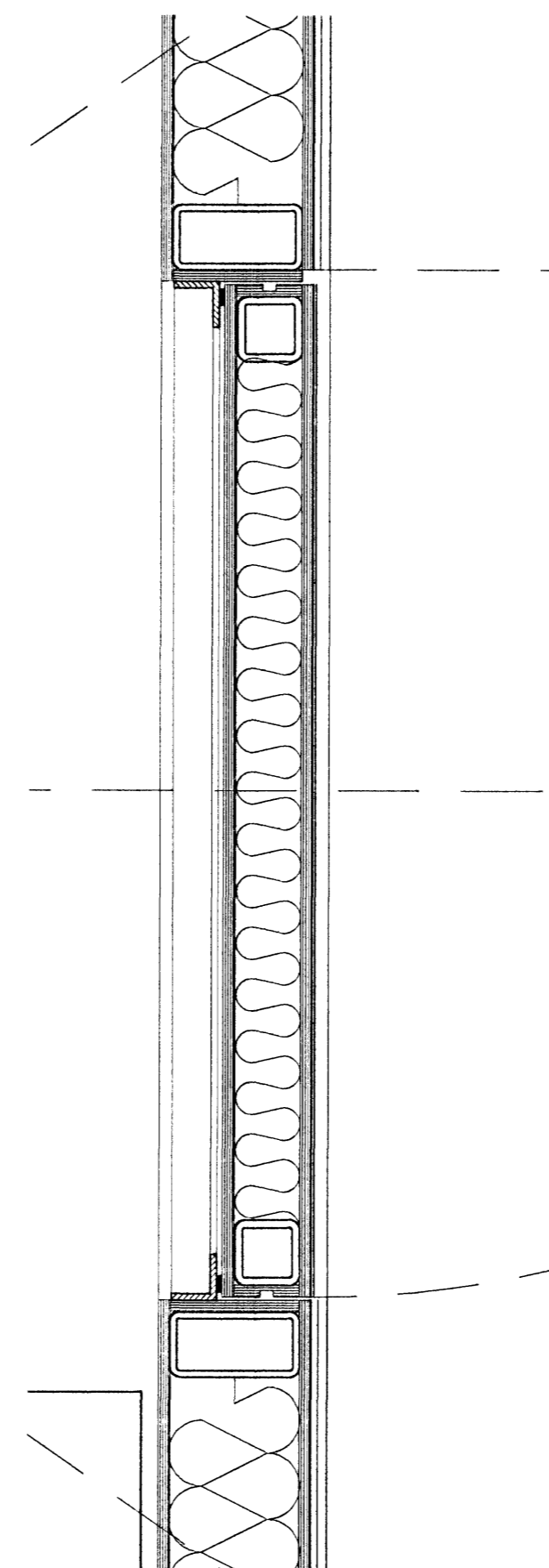

DEILI 6.  
 1:5

**BYGGINGALÝSING:**  
 Þakhlýsið er létt hringlaga stálvirki, klætt með ryðfríu stáli, veggir og hurð.  
 Grindin er 50 x 100mm lóðréttir stálprófillar og 50 x 100mm láréttir. Grindin er klædd að utan og innan með 9mm vatnsheldum krossviði og á milli er 100mm þéttpressuð steinnull. Að innanverðu er þolplast á milli einangrunar og krossviðsklæðningar og að utanverðu er krossviðsklæðning þakin tjörupappa undir ryðfría stálklæðninguna. Á milli pappi og stálklæðningar er 5mm loftunarbíl. Þak er einnig loftað. Ljósirfa er á milli þaks og veggja og er reiknað með bogru 6mm plexigleri með sandblásinni áferð, Satinice, í bíli.  
 Þak er einnig úr stálprófilum með 14mm vatnsheldum krossviði og 2 lögum af ásoðnum pappi. Gert er ráð fyrir 150mm steinnull í þaki. Setja skal ryðfría flásingu framan á þakkant. Loft er klætt að innan með hvítmálaðum 9mm krossviði.  
 Þakhlýsið er tæplega 8m² að grunnflati og þakskifa er rúmlega 11m² að stærð.  
 Allir hæðakótar og málsetningar eru á stálgrind.

**BRÚTTÓSTÆRÐIR**

Grunnmynd 8,8m²  
 Þakskifa 11,3m²

HEIT VERNIS			
<b>ÓSEYRARBRAUT 29D</b>			
<b>MIDLUNARTANKUR</b>			
HEITTEKNIÐGAR			
DEILI			
DAÐI: 21-08-09	HAÐI: JL, KÁ	FRÖF: JL	TEKNI: KÁ
VERUR: 1:100	1:1000		
DALVÉÐ 18 GÍF 1604900 SM: 234 8800 FAX: 234 8818 T: 501182-2409			A501
ALARK arkitektar ehf.			
K. A. A. A.			