

Úr Gildi

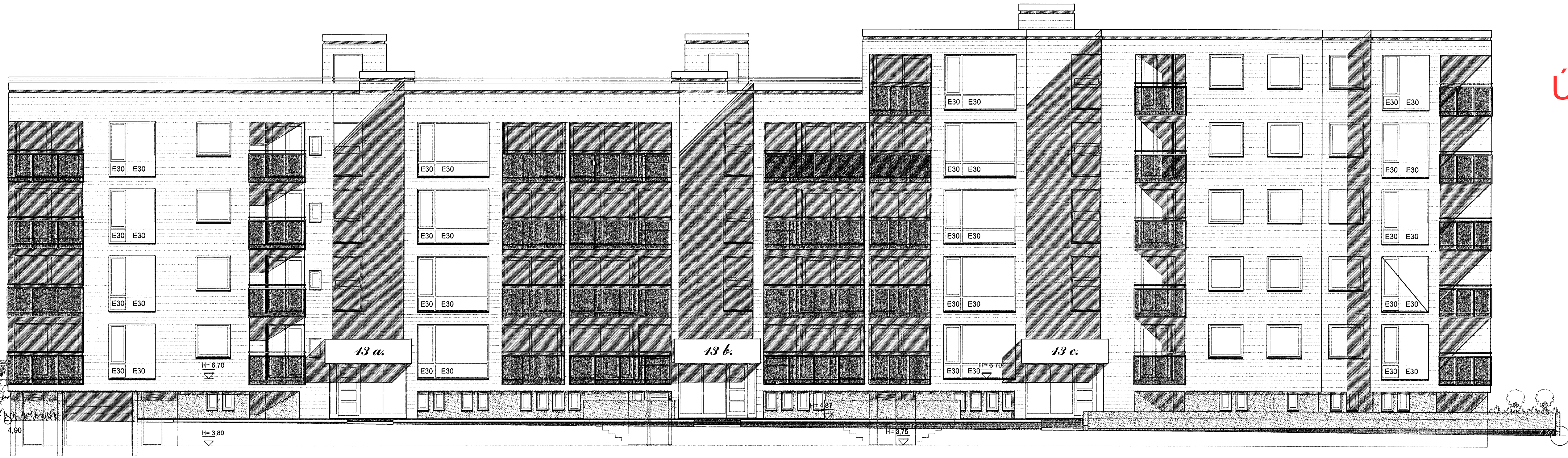

VESTUR. MKV. 1:100.

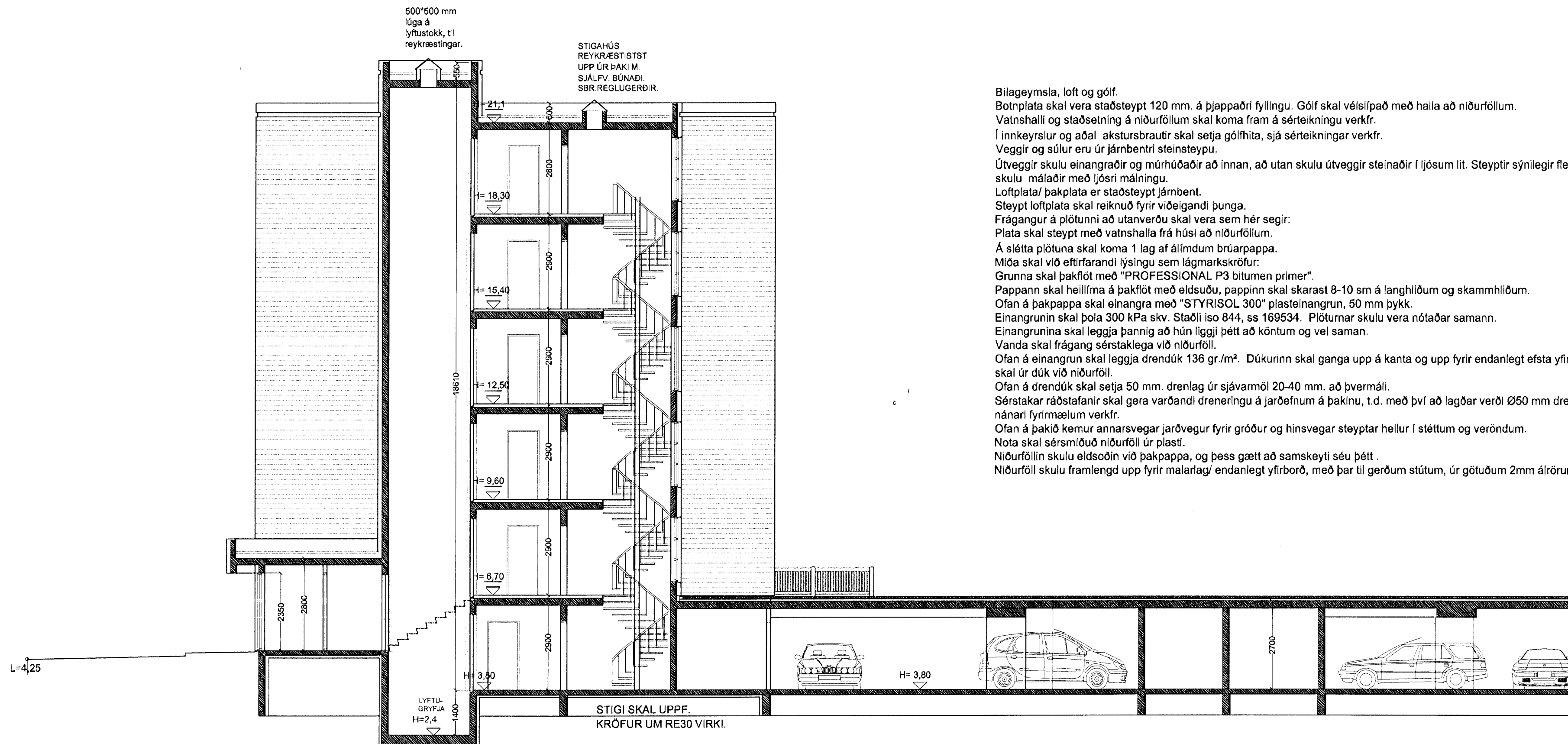

SNID B-B. MKV. 1:100.

Bilageymsla, loft og gólf.
Bóluplata skal vera staðsteypt 120 mm. á bjappaðri fyllingu. Gólf skal vélsípað með halla að niðurföllum.
Vainshalli og staðsetning á niðurföllum skal koma fram á sértækingu verkfr.
Í innkeyrstur og aðal akstursbrautir skal setja gólfhita, sjá sérteikningar verkfr.
Veggir og súlur eru úr járnþentri steinsteypu.
Útveggir skulu einangraðir og múrhúðaðir að innan, að utan skulu útveggir steinaðir í ljósum lit. Steypir sýnilegir flefir innandyrna skulu málaðir með ljósi málningu.
Loftplata/pakplata er staðsteypt járnþent.
Steypt loftplata skal reiknuð fyrir viðeigandi þunga.
Frágangur á plötunni að utanverðu skal vera sem hér segir:
Plata skal steypst með vatnshalla frá húsi að niðurföllum.
Á sléttu plötuna skal koma 1 lag af álmdum brúarpappa.
Miða skal við eftirfarandi lýsingu sem lágmarkskröfur:
Grunna skal þakflöt með "PROFESSIONAL P3 bitumen primer".
Pappann skal heillíma á þakflöt með eldsuðu, pappinn skal skarast 8-10 sm á langhliðum og skammhliðum.
Ofan á þakpappa skal einangra með "STYRISOL 300" plasteinangrun, 50 mm þykk.
Einangrunin skal þola 300 kPa skv. Staðli ISO 844, ss 169534. Plötumar skulu vera notaðar samann.
Einangrunina skal leggja þannig að hún liggj þétt að kóntum og vel saman.
Vanda skal frágang sérstaklega við niðurföll.
Ofan á einangrun skal leggja drendúk 136 gr./m². Dúkurinn skal ganga upp á kanta og upp fyrir endanlegt efsta yfirborð. Skorið skal úr dúk við niðurföll.
Ofan á drendúk skal setja 50 mm. drenlag úr sjávarmöl 20-40 mm. að þvermáli.
Sérstakar ráðstafanir skal gera varðandi dreiningu á jarðefnum á þakinu, t.d. með því að lagðar verð 050 mm drenlagir, samkv. nánari fyrirmælum verkfr.
Ofan á þakið kemur annarsvegar jarðvegur fyrir gróður og hinsvegar steypar heilir í stéttum og verndum.
Nota skal sérsmíðuð niðurföll úr plasti.
Niðurföllin skulu eldsöðin við þakpappa, og þess gætt að samskeyli séu þétt.
Niðurföll skulu framlengd upp fyrir malaflag/ endanlegt yfirborð, með þar til gerðum stútum, úr götuðum 2mm álrörum með árist.

Svalahandrit.

Handritið er smíðað úr rafrýnjuðum álprófum, sem festast í steypst burðarvirki hússvala, með sér útbúnum U-baulum.
Handritið er úr állröri Ø50 mm, sem fest er í handritsstöðir.
Handritin eru klædd með 2mm áklæðningu litur að vali hönnuðar (húslags).

NORÐURBAKKI 13a, 13b og 13c. HAFNARFIRÐI.

Sigurður Þorvarðarson byggingafræðingur bff.
Teiknistofan Strandgötu 11 220 Hafnarfirði.
Sími: 5651510. Netfang: teiknistofan@simnet.is
STH, teiknistofan ehf. kt. 510298-2769. Kt. aðalhönnuðar: 141250-4189

Skýringar:	Aðaluppdráttur.
Teikning:	Útlitsmynd/ snið.
Mælikvarði:	1: 100.
Undirskrift:	<i>15/8 09</i>
Blað nr.:	6 af 8.
Breytt:	Reyndar breytingar gerðar í júlí 09. Sig. Þ.