

**Snælding A.**  
Baðherbergi D.  
Útfærsla a.

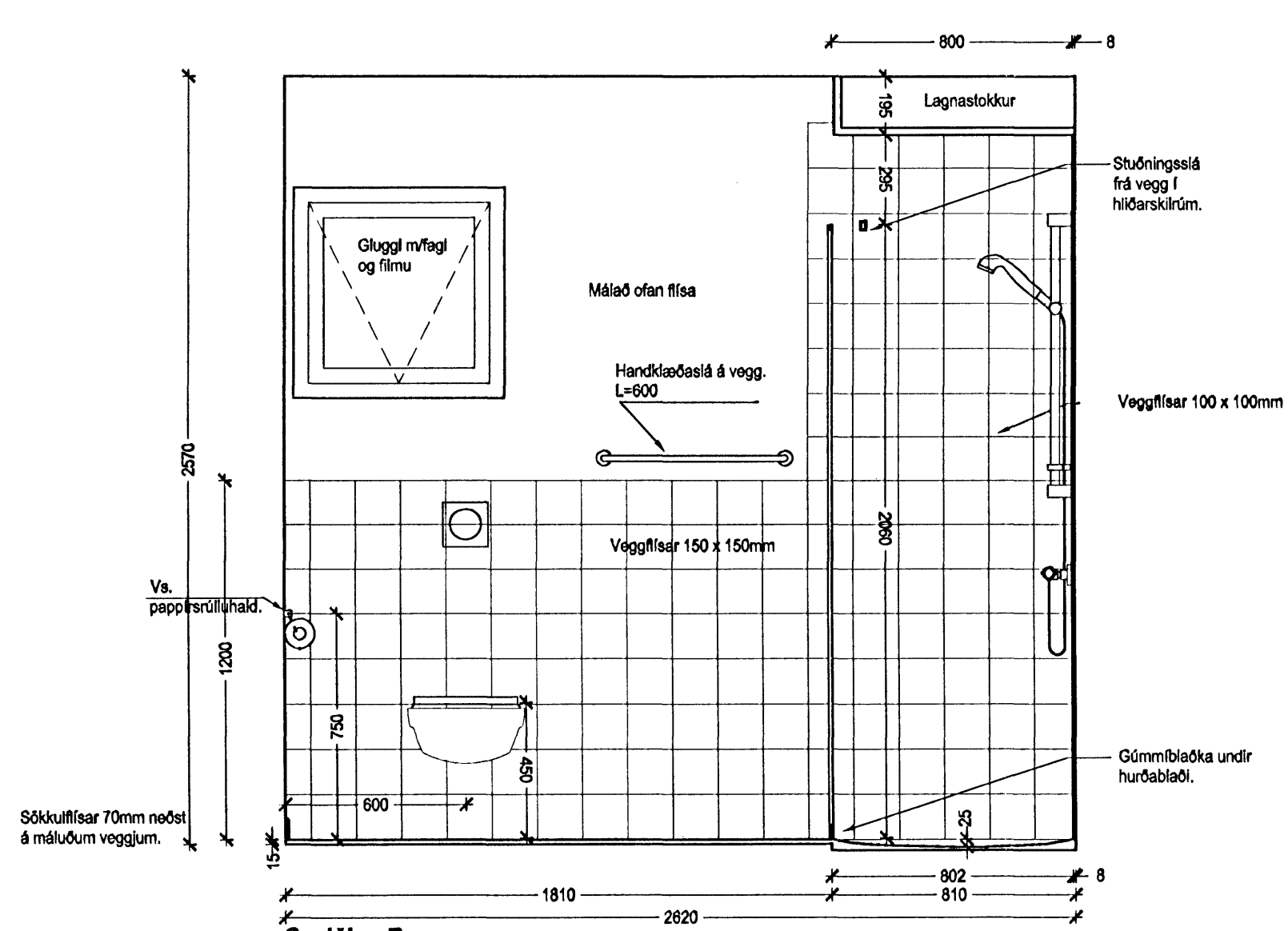

**Snælding B.**  
Baðherbergi D.  
Útfærsla a.

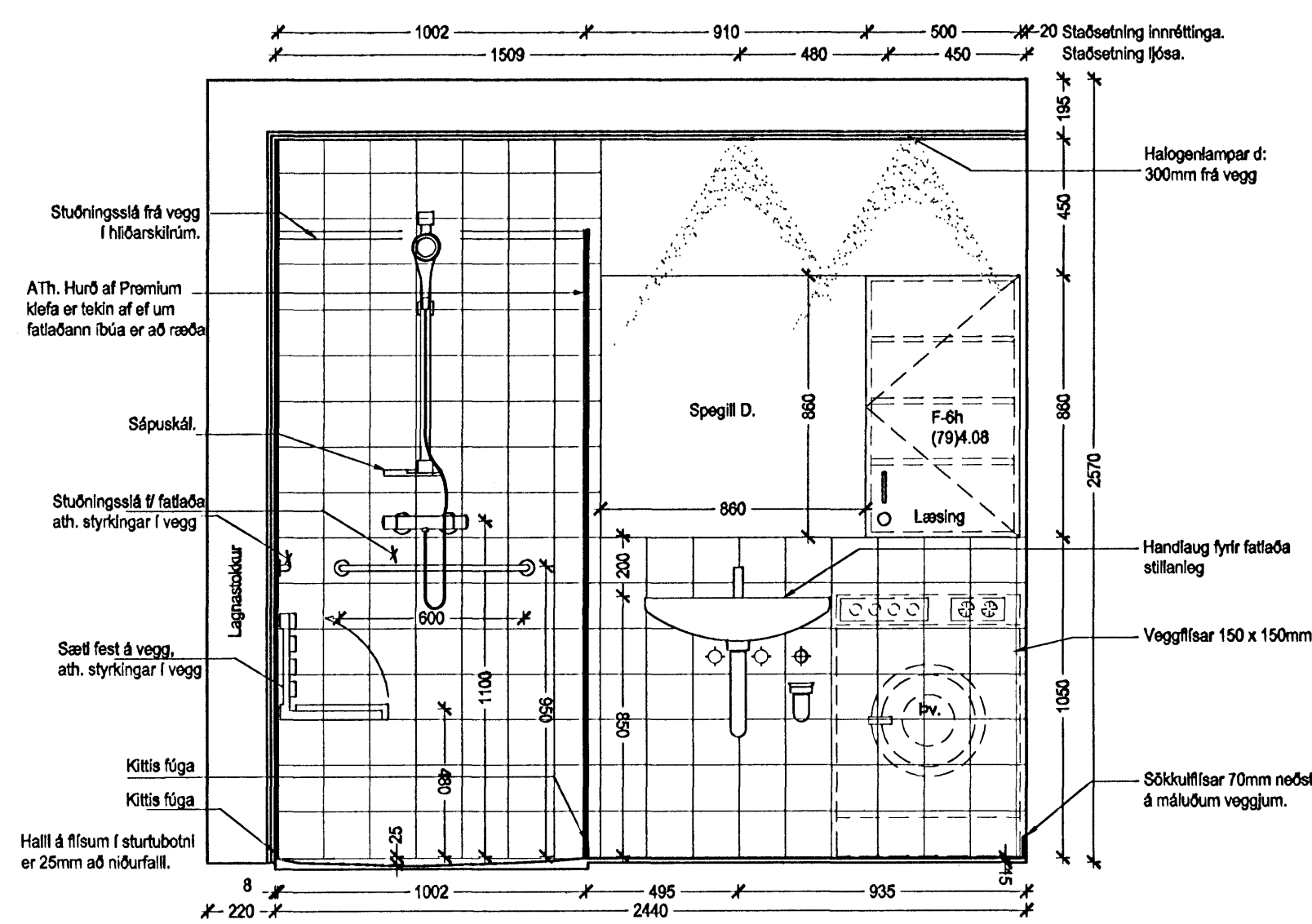
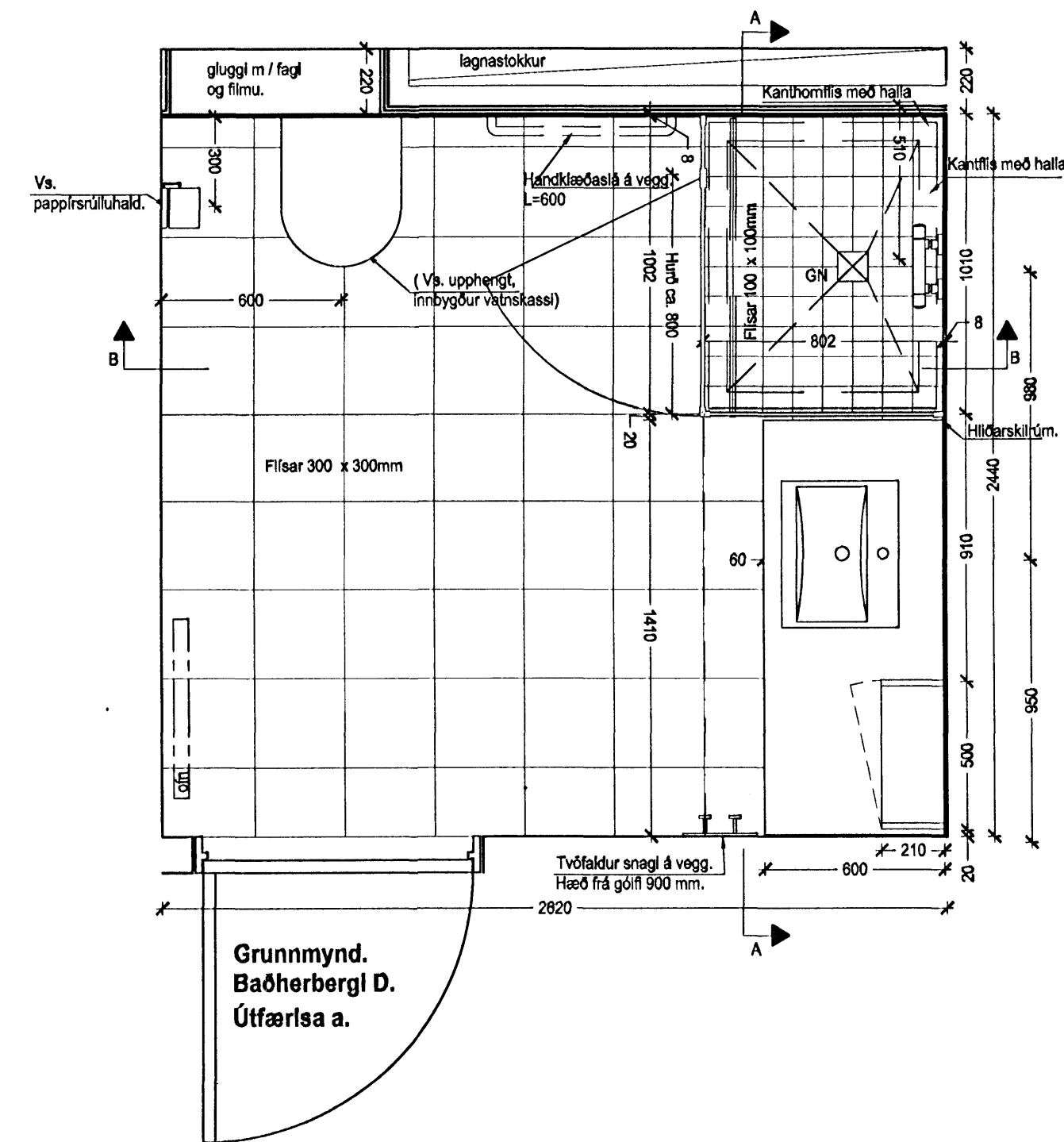

**Snælding A.**  
Baðherbergi D.  
Útfærsla b.  
fyrir einstaklinga í hjólastól.

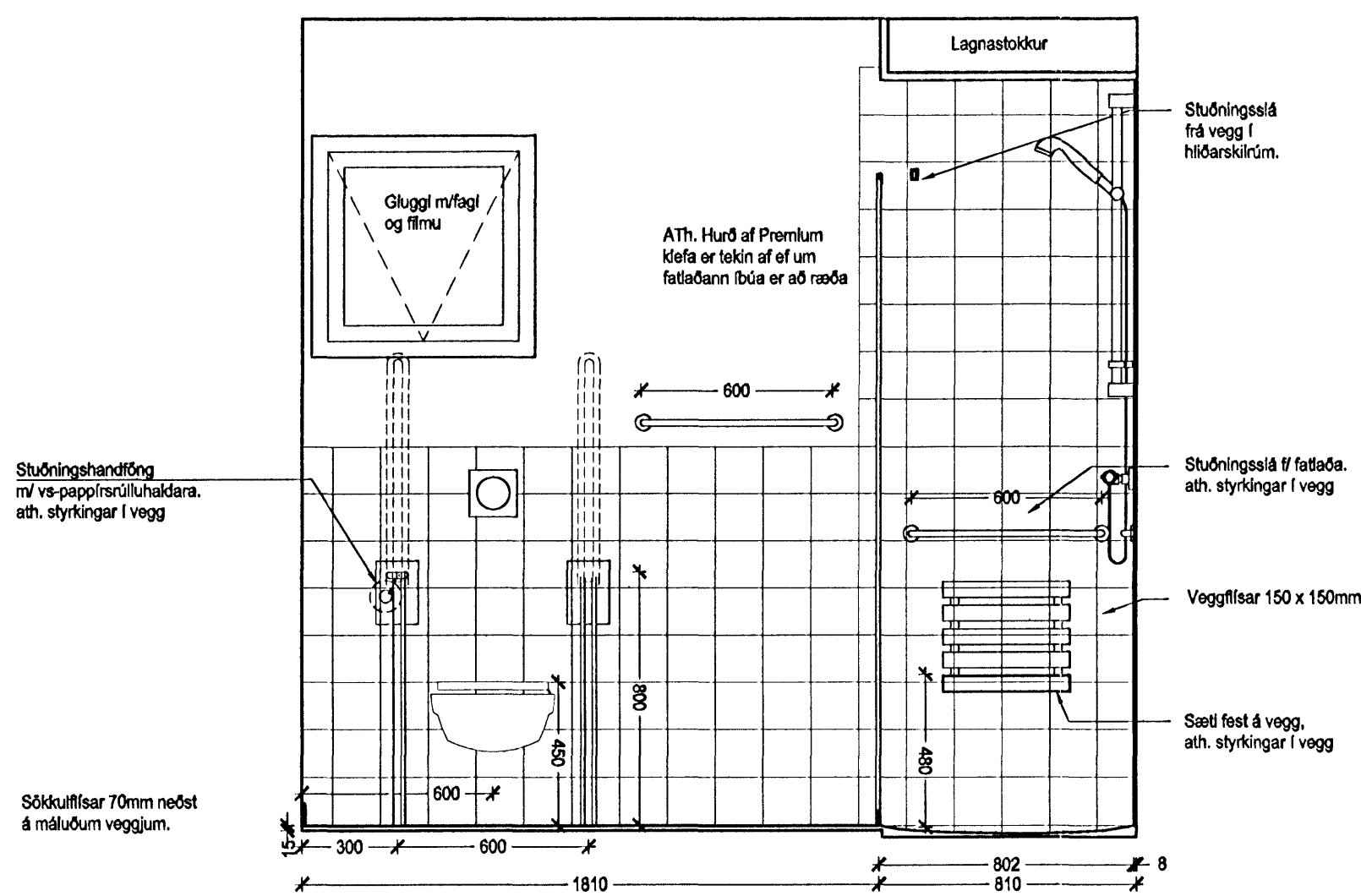

**Snælding B.**  
Baðherbergi D.  
Útfærsla b.  
fyrir einstaklinga í hjólastól.

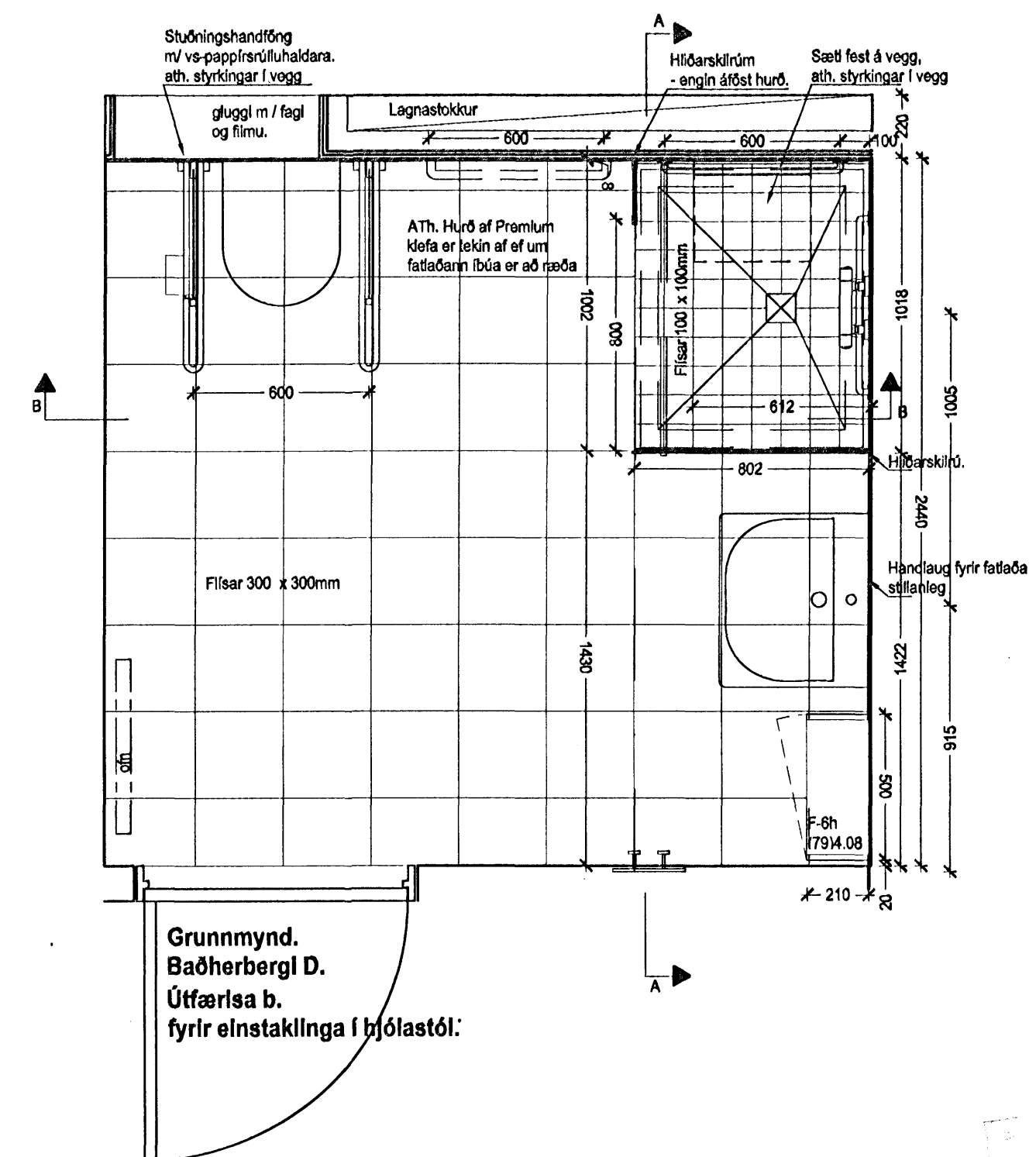

**ÁRÍÐANDI:**

Gólfplisar. Flisar málást við upphafspunkt við horn á sturtuklefa. 1010 x 810 mm í miðja fugu frá útrúnn á GIPSPLÖTU.

Veggflisar: Á veggj er gert ráð fyrir 8mm þykkri flisalögn.

Sturtuklefi: Utaná flisalögn veggja koma leiðarar fyrir skilrúm á sturtuklefa. Frá ytriútrúnn á veggflis mælt í miðja fugu (mitt skilrúm) er 802mm. Skilrúm sturtuklefa elga að standa yfir miðri fugu á gólf.

Samræyna skal öll mál og allt efni er nota þarf til verksins áður en flisalögn hefst.

**Ath!**

Öll mál eru í millimetrum, mæld ekki af teikningum. Öll mál og aðstæður athugast á staðnum fyrir smíð. Ósamræmi á teikningum tilkynnt eftirlitsmanni strax. Öll vaafaðir skal bera upp við eftirlitsmann. Sjá eftis- og litaskrá arkitekta v/ fækari skilgreininga.

-Innréttingar : Ljós hlýnur  
-Plast á borðplötu : Duropol R 62 7 MP  
-Höldur Eláhúsinnrétt. / baðskáps: Soft Chrome 12.8cm  
-Höldur fataskápar: Soft Chrome 22.4 cm

**ARKÍS**  
arkitekta og ráðgjafar

**Byggingafélag námsmanna**

Adalstein Þorsson arkitekt hjálpar  
Egill Guðmundsson arkitekt hjálpar  
Ella Guðmundsson arkitekt hjálpar  
Benedikt L. Björgvinsson byggingarfræðingur b.f.

161181-2769  
020460-4889  
270182-6869  
100087-4009  
250875-3029

Ástíð efni sími 511 2000  
Adalsteini 6 sími 511 2006  
101 Pósthúsið netfang ark@ark.is

Verkefni: Stúdentabúðir BN, Bjarkavöllum 5, Hafnarfjörður  
Hlutfateikningar  
Skýringartextill: Baðherbergi D a og b gerd  
höfundur / teiknaði: 10f, vm, ml  
yfirkerfi / samþykki: og  
málverkari: 1:20

dagsetning: 16.10.2006  
vorkenn.: 05.040

**(79)4.06**  
teikning