

Snelóing B.
Baðherbergi A1.

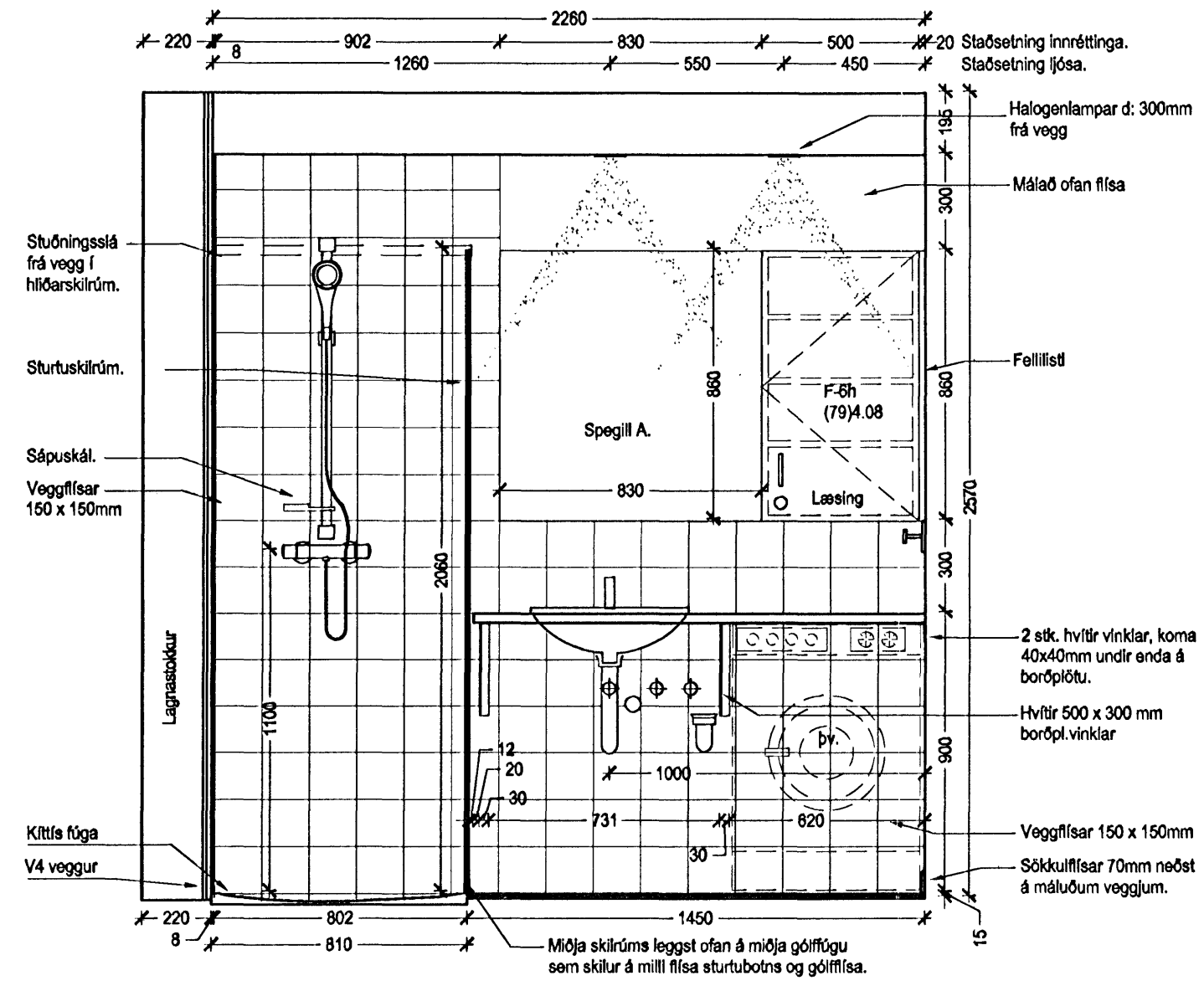

Snelóing A.
Baðherbergi A1

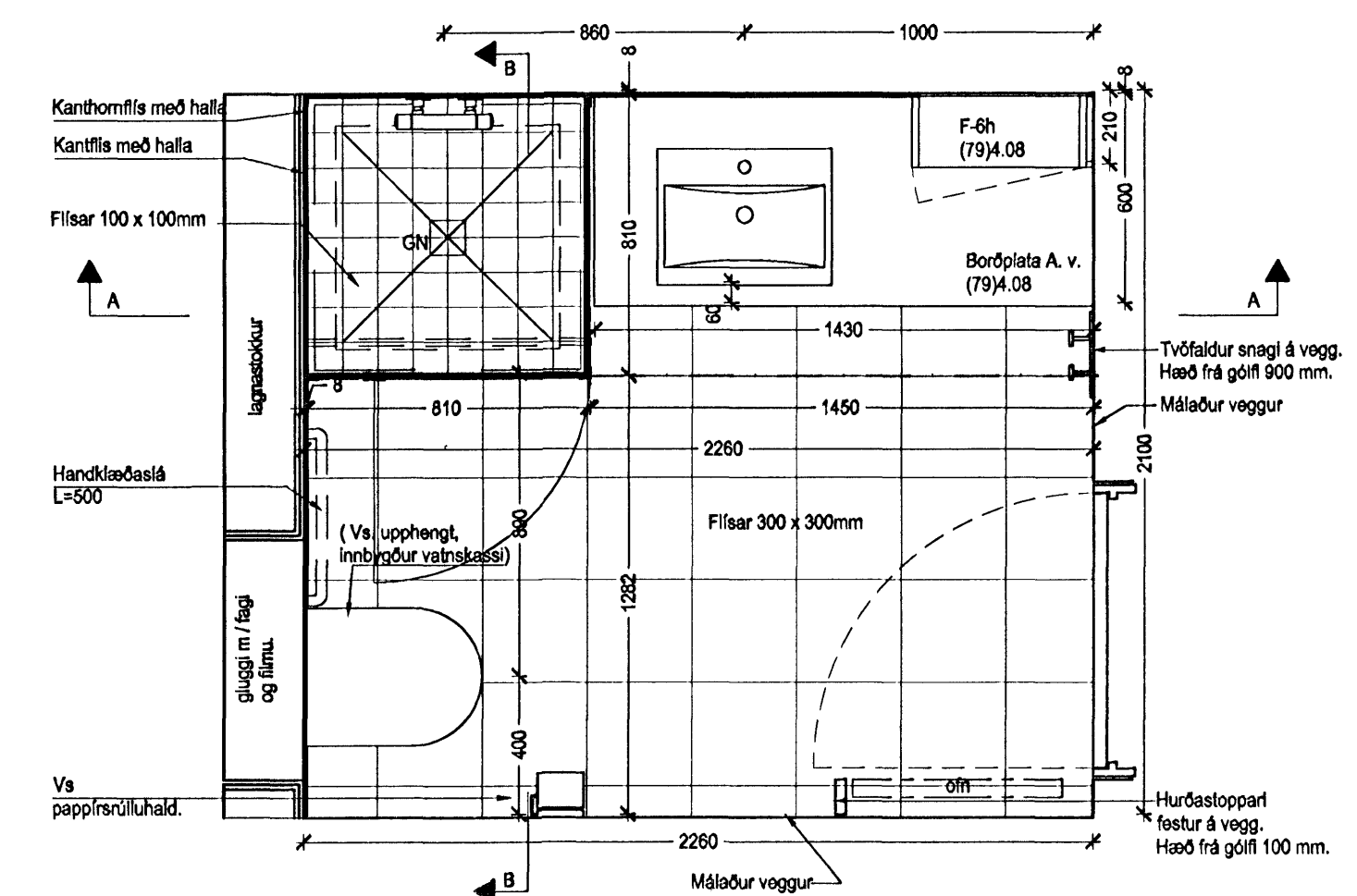

Grunnmynd.
Baðherbergi A1.

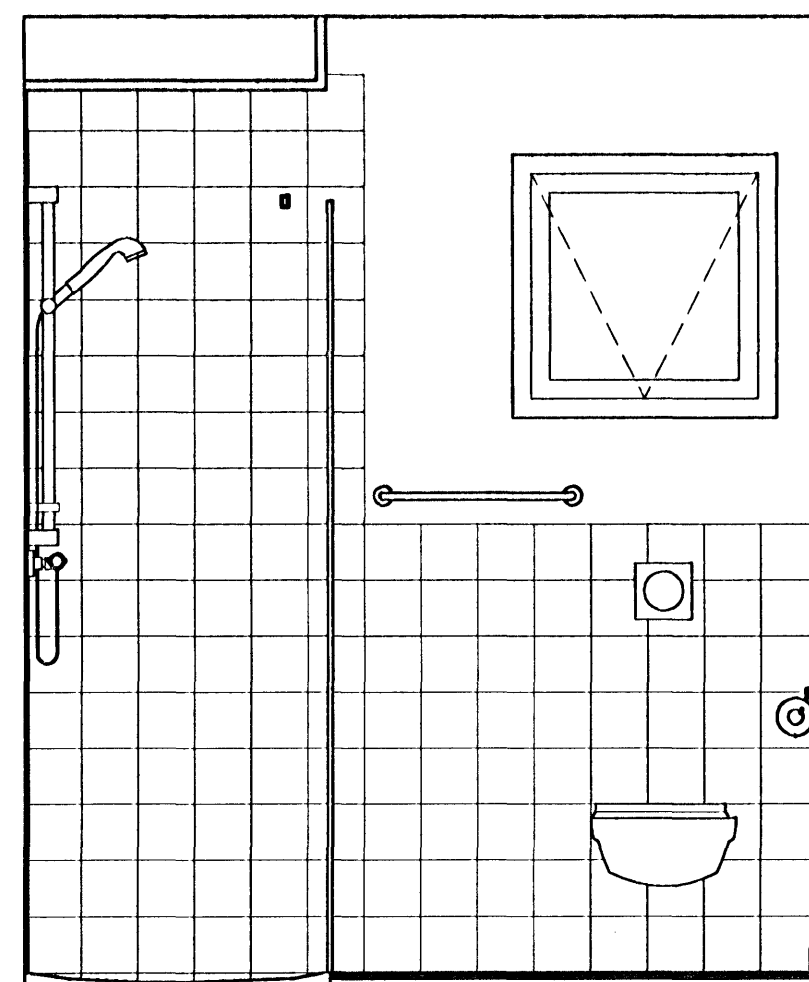

Snelóing B.
Baðherbergi A2.

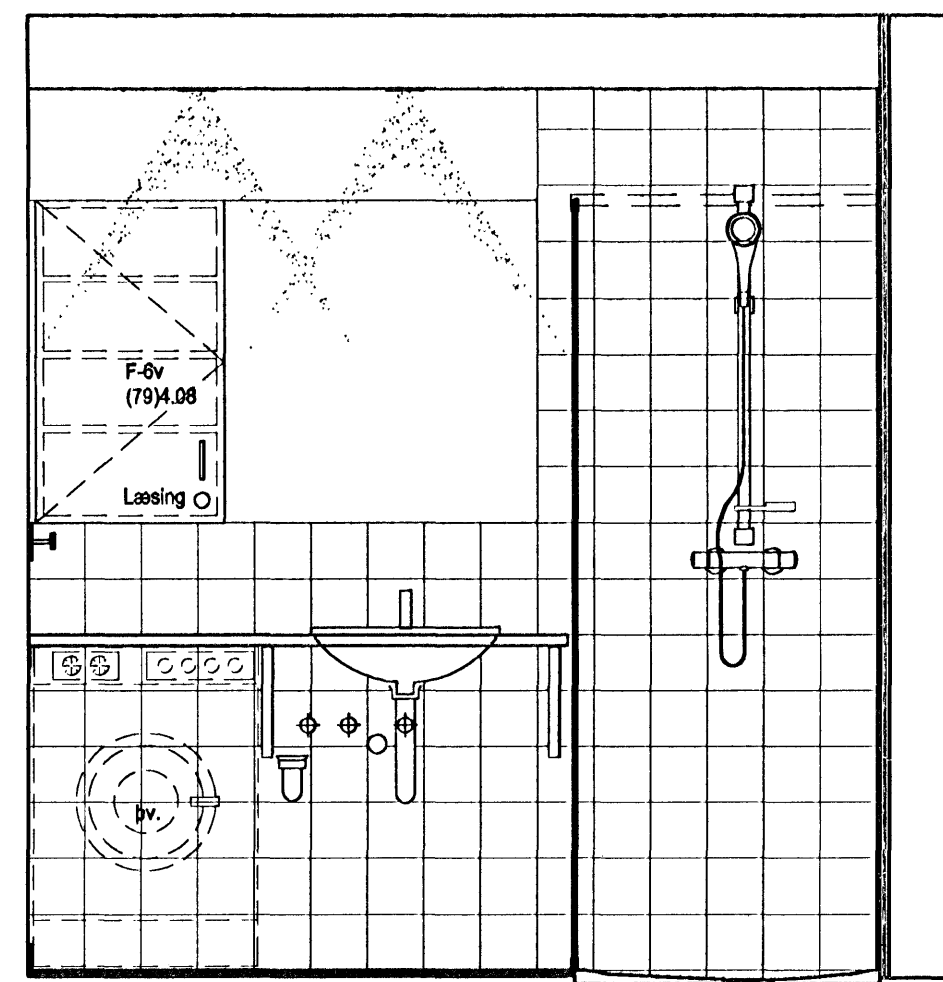

Snelóing A.
Baðherbergi A2

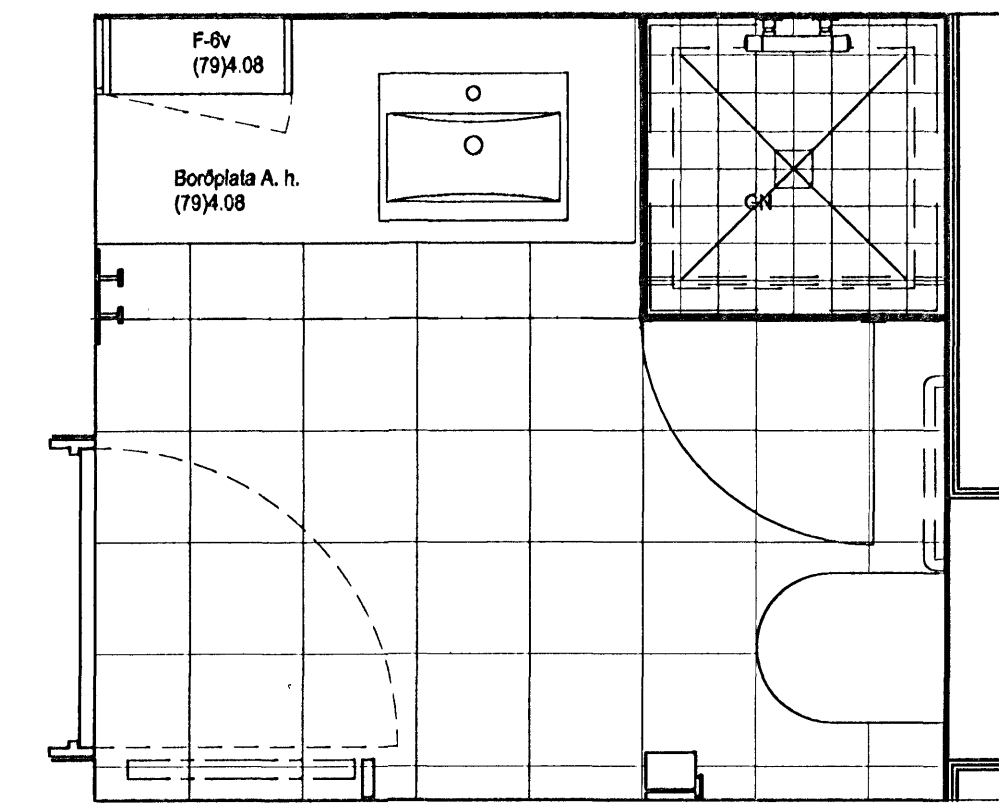

Grunnmynd.
Baðherbergi A2.
Spjall af baðherbergi A1.
Allar stærðir og búnaður sambærilegur.

ÁRÍBANDI:

Gólfílsar.
Flísar mílaðast við upphafspunkt við horn á sturtuklefa. 810x 810 mm í mílaða fúgu frá útrún á GIPSPLOTU.

Veggflísar:
Á veggjum er gert ráð fyrir 8mm þykkri flísalögn.

Sturtuklefi:
Utaná flísalögn veggja koma leiðarar fyrir sklírum á sturtuklefa.
Frá útrún á veggflísar mælt í lóða fúgu (mitt sklírum) er 802mm.
Sklírum sturtuklefa elga að standa yfir miðri fúgu á gólf.

Sannreyna skal öll mál og allt efni er nota þarf til verksins áður en flísalögn hefst.

Ath!
Öll mál eru í millimetrum, mælið ekki af teikningum.
Öll mál og aðstæður athugist á staðnum fyrir smíði.
Ósamræmi á teikningum tilkynnt eftirlitsmanni strax.
Öll vafatríð skal bera upp við eftirlitsmann.
Sjá efnis- og litaskrá arkitekta v/ frekari skilgreininga.

-Innréttingar: Ljós hlýnur
-Plást á borðplötu: Duropal R 6217MP
-Höldur Eldhúsinnrétt. / baðskáps: Soft Chrome 12.8cm
-Höldur fataskápar: Soft Chrome 22.4 cm

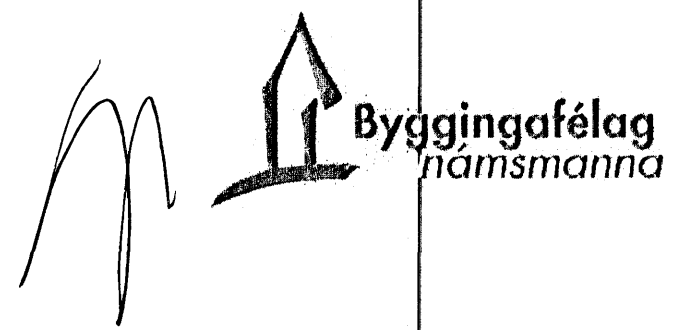

ARKÍS
arkitektar og ráðgjafar

Adalsteinn Brönsson arkitekt hf. 101181-2300
Sigríður Gunnarsdóttir arkitekt hf. 090460-4500
Ólafur Gunnarsson arkitekt hf. 270182-8800
Þorvaldur L. Björgvinsson byggingarfræðingur hf. 150507-8900
250872-3500

Arkís ehf. sm 011 2006 Adalsteinn & Sigríður hf. 011 2006 10. Revisark hf. 0711 97 2919 ark@arkis.is netfang@arkis.is

Verkefni: Stúdentabúðir BN, Bjarkavöllum 5, Hafnarfríð
Hlutateikningar
Skýringartextill: Baðherbergi A1 og A2
horndi / teiknad: 10f. vm. ml
yfirlit / samþykkt: gð
málsvaði: 1:20

dagsetning: 16.10.2006
verki: 05-040

(79)4.03
teikning brykling