

Samþykkt þann
11 APR 2012
 Byggingafulltrúinn í Hafnarfirði
 F.h. Sigurður Steinar Jónsson

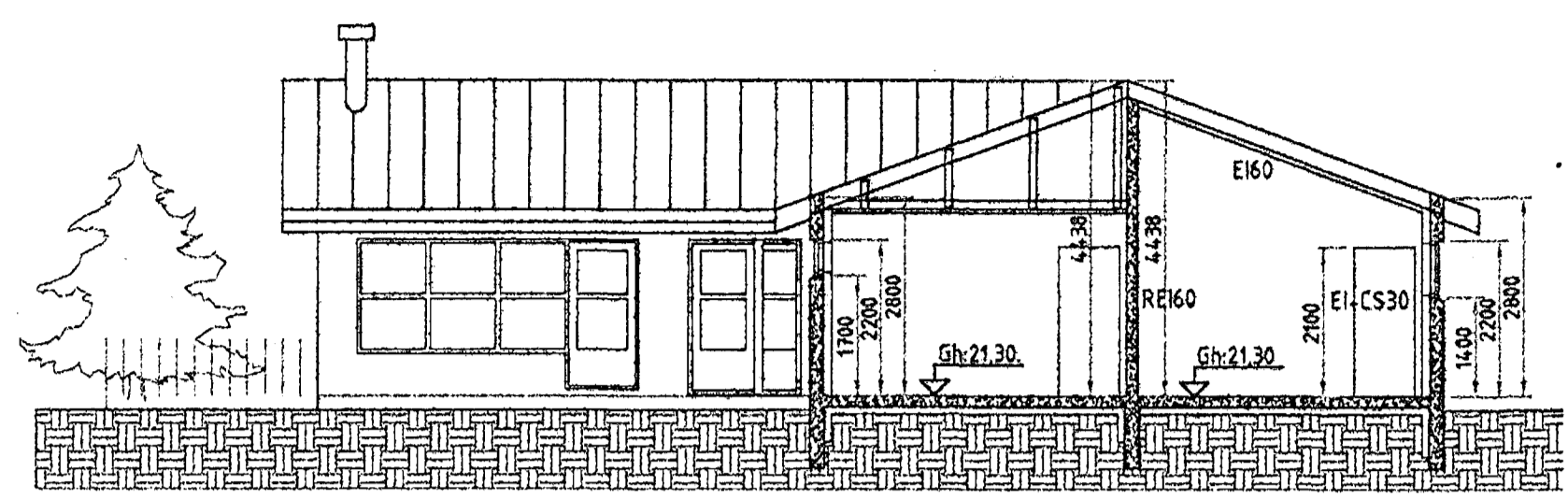

Snid BB

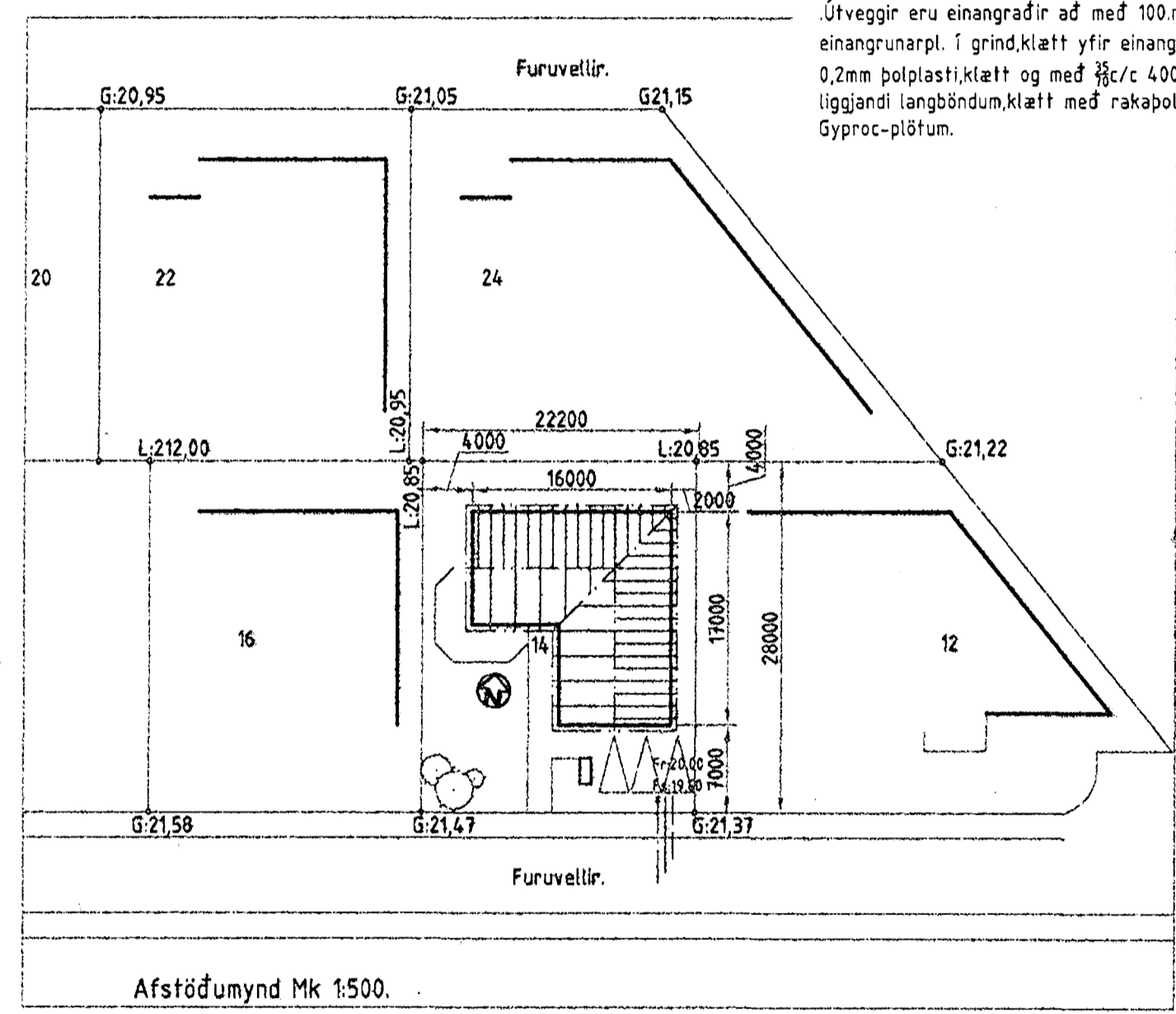

Útveggir eru einangradir að með 100 mm einangrunarpl. í grind, klætt yfir einangrun með 0,2 mm polplast, klætt og með 88c/c 400 lárétt liggjandi langböndum, klætt með rakapólum Gyproc-plötum.

Byggingarlýsing:
 Húsið er byggt úr steinsteypu, undirstöður gólf og burðarveggir þak er gert úr sperrubjúkum, klætt með 25/150 borðum, pappa og bárustál. Þak er einangrad með 200 mm þéttuli.

Gólf einangrad með 100 mm einangrunarplasti. Gluggar eru með tvöföldu gleri og kantþéttingar á opnanlegum gluggum. Upphitun er með stálfnum tengdum við hitaveitu. Að utan er húsið múrhúðað og máláð, veggir í ljós-gulum lit en þak kantur, gluggar og viðarklæðning í dökk-grænum lit.

- Kölnunartölur einstakra byggingarhluta.
- Gólf á fyllingu 0,3W/m²C
- Útveggur 0,36W/m²C
- Gluggar/karmar vmt 2,0W/m²C
- Hurdir 3,0W/m²C
- Útveggur/gluggar vmt 0,85W/m²C
- Þak 0,2W/m²C

- Merkingar á brunavörn:
- Björgunarop (bxh) →
 - Flóttaleidvið útgang →
 - Reykskynjari [R]
 - Slökkvifaki (ST)
 - Slökkviteppi (SL)

Burðarveggur með 60 mín brunamótstöðu REI60
 Sjálfhúð milti bílgeymslu og geymslu EI-CS30.
 Loft í bílgeymslu EI60.

Aðrar merkingar:
 Loftrás uppúr þaki/úr vegg LR
 Niðurfali í gólfi GN

Breyting nr.	Dagsetning	Það sem breytist	Höfundur
1.	23/3-2012	Byggingar eigenda fjarlægð á uppdr.	Sigurður Steinar Jónsson

Byggingarstaður: Furuvellir 14, Hafnarfirði.			
Verkefni:	Aðaluppdráttur-eldvarnarhönnun		Mælikvæði
	Grunnmynd, snid afstöðumynd og stæðarskrá.		Útg.
Verk nr.	Blad nr.	Dags.	Veffang
0315	1,01	nóv 2003	stadalhus@xnet.is
Teiknistofan Staðalhus Síðumúla 31.			
Höfundur:	sími 581-3141	Aðalhönnuður/samræming	sími
	kt:201137-3149	Sigurður Steinar Jónsson	

