

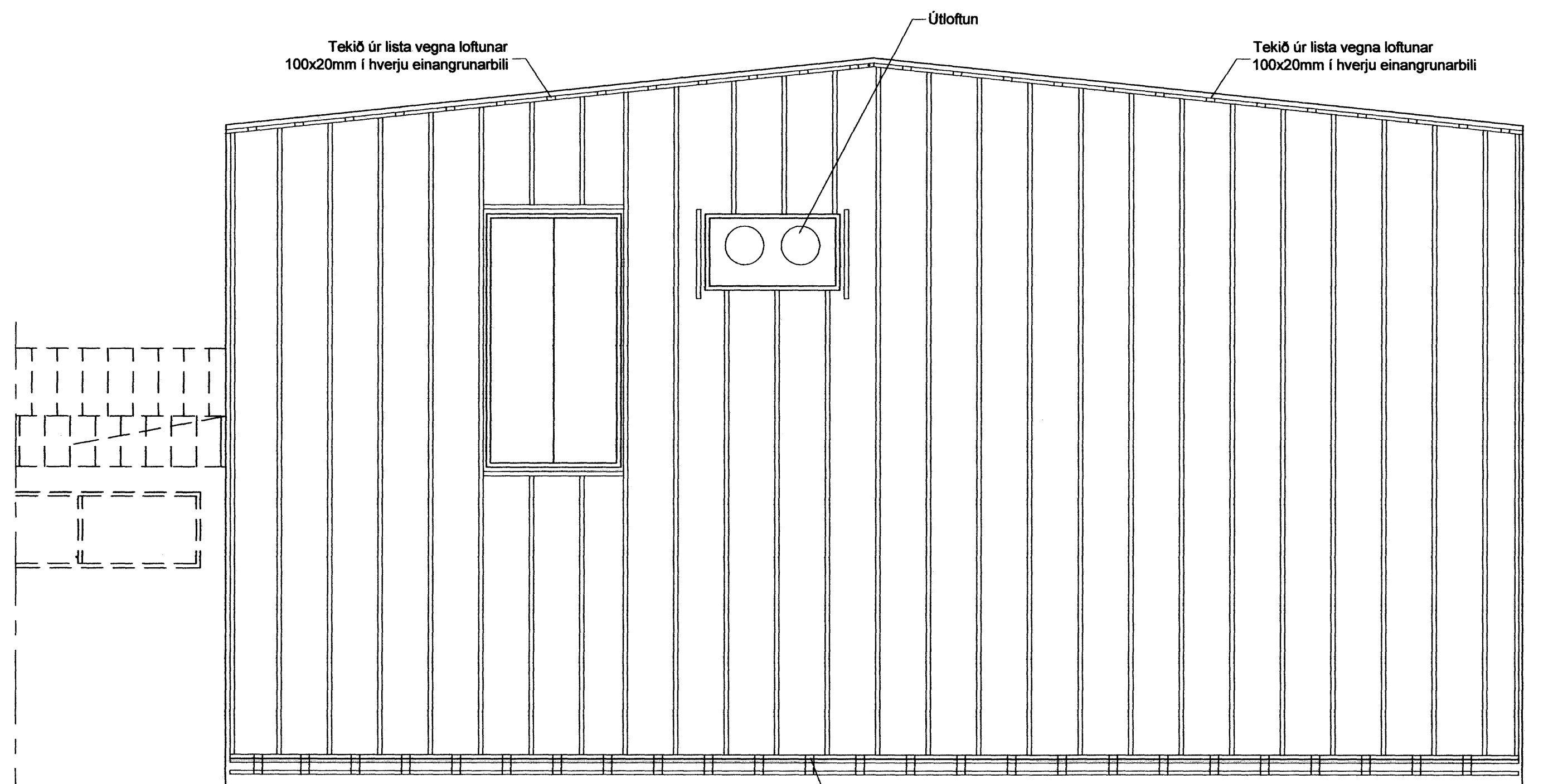

Samþykkt þann

22 JUN 2010

Bygginguáskilning og -áhrifir
F.h. Hrólfur S. Gunnlaugsson



Ásýnd á lektur

1 = 50 mm

Klæðning á Suðurgaffi

Gaffi verður klæddur með láréttu báruðu stáli og stál flasingum á 45x75mm trégrind, einangrað með 50mm vindplötum.

Lektur festar með BMF 6035 vinkill m600 (vixlleggist) sem boltist í vegg með M10/90 bolta skrufað í lektur með 2 stk. BMF 5,0x40skrúfu

Deili sjá teikningu 103 frá aðalhönnuði

Negling á bárujárnri: Negla skal í aðra hverja lágbaru.

Útg.	Breytingar	Háttuður	Dags
Verkteikning			

Dalshraun 9B, Hafnarfirði

Strendingur ehf.
 Verkfærðisþjónusta
 Fjarbergata 19-B - 220 Hafnarfirði
 Sími 565 5648, Fax 565 5641 | strendingur@strendingur.is

Klæðning á gaffi
 Frágangur á klæðningu burður

Höfundur
 Páll Vilhjálmur Guðnason | 051163-2738

Dagur 04.06.2010

Tekni / Hönnuð af JW/PVG

Samþykkt hönnuður 7.06.2010
 Hrólfur S. Gunnlaugsson

Málkvarði 1:50

Númer teikningar 201

Bláttöl 1:50

Bláttöl A2

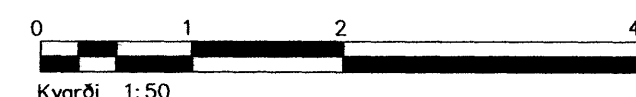

Klæðning á gaffi