

8 SNIÐ
02-233 M. 1: 10

STÁLBITI FELLÐUR UNDIR LOFT OG ENDI BITA SETTUR 14,5cm INN Á VEGG BÄÐU MEGIN. STEYPT UNDIR BITANDA MED ÞANSTEYPU. STÖÐA SKAL UNDIR LOFTAPLÖTU MEÐAN Á FRAMKVÆMDUM STENDUR.

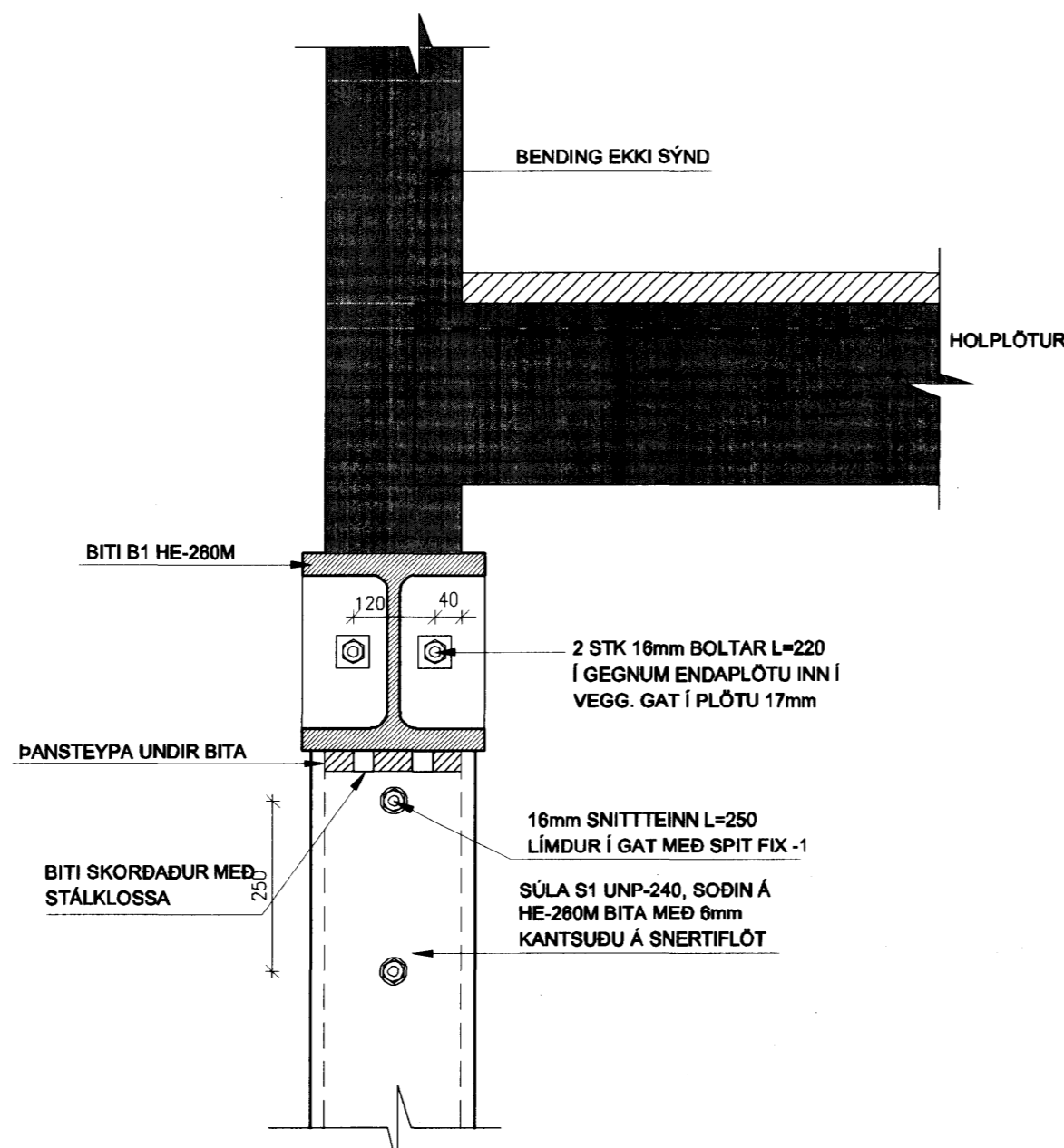

8A SNIÐ
02-235 M. 1: 10

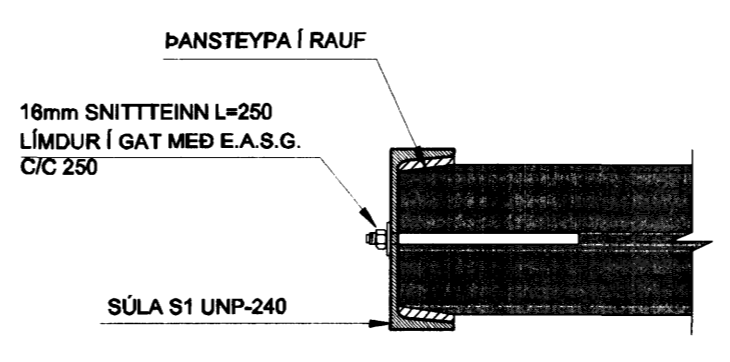

8B SNIÐ
02-235 M. 1: 10

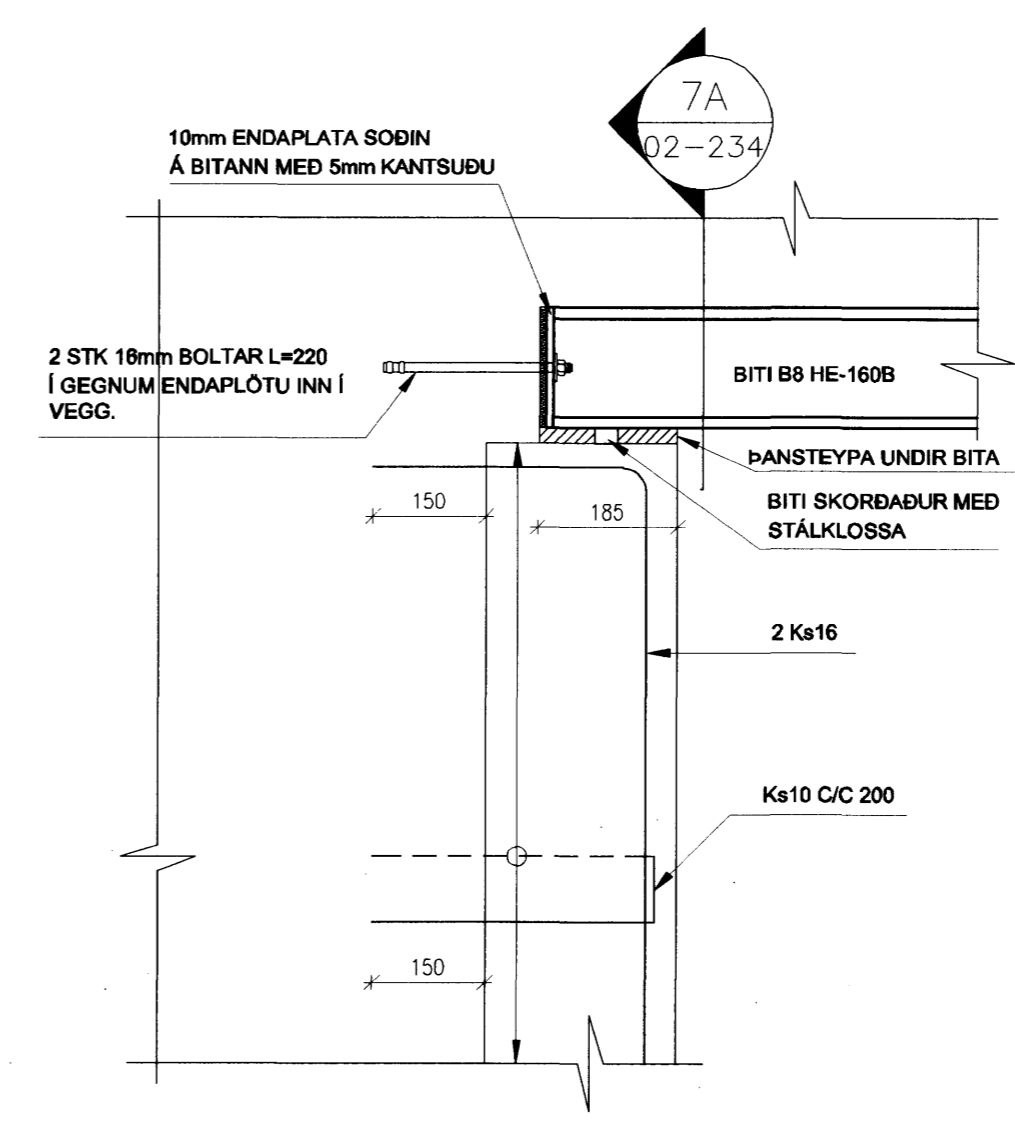

9 SNIÐ
02-233 M. 1: 10

Samþykkt bann
30 APR 2010
Byggingafráunir og innviðarfréttir
F.h. Hrólfur S. Gunnlaugsson

SKÝRINGAR

Kólar eru í m.y.s
Málsetningar eru í mm

- Merkir hæðarkóti í sniði
- Merkir hæðarkóti í plani
- Merkir þykkt plötu

Sjá einnig skýringarblað

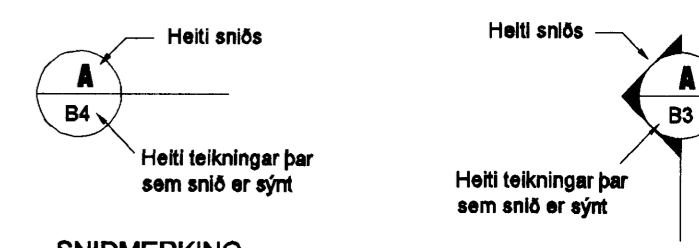

SNIDMERKING

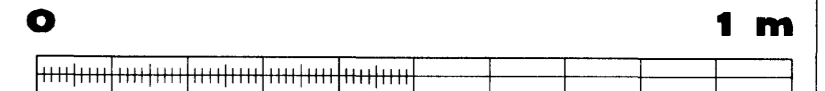

M. 1:10

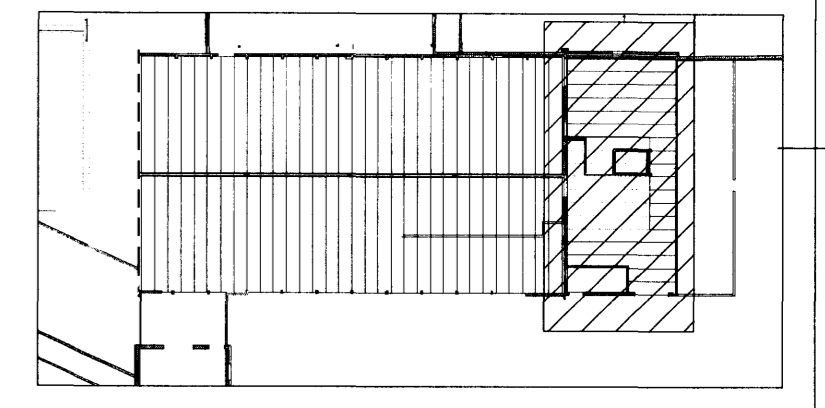

A
B
C
D
E
F
G

BREYTINGAR
ÚTI INNI
ARKITEKTAR
Samþykkt aðalhönnuður
Jón Þór Þorvaldsson A, FSSA
Kt. 021256 7579

actavis Samþykkt

VB Verkfæðistofa Erlends Birgissonar
Bæjarlind 4 201 Kópavogi
Sími 564 3322 Fax 564 3324
Netfang veb@veb.is, GSM 898 1188
Ráðgefandi verkfræðisérusta

VERKHEITI
REYKJAVÍKURVEGUR 78
BYGGING E. HAFNARF.
Teikning nr
IS1E-S-02-235

HEITI TEIKNINGAR
STÁLSTYRKINGAR VEGGJA
SNID

Dagsetning	Teknað	Hannað	Kvarði	YFIRFARÐ
MARS 2010	ARG	ESB	1:10	
		261156-2539		