

Sneiðing. A - A 1:100

Reykfluga á lyftuhúsi skal vera 60 x 60 cm.  
 Loftræsting í lyftuhúsi skal ver 0,25 % af gólfleti lyftuhúsa.

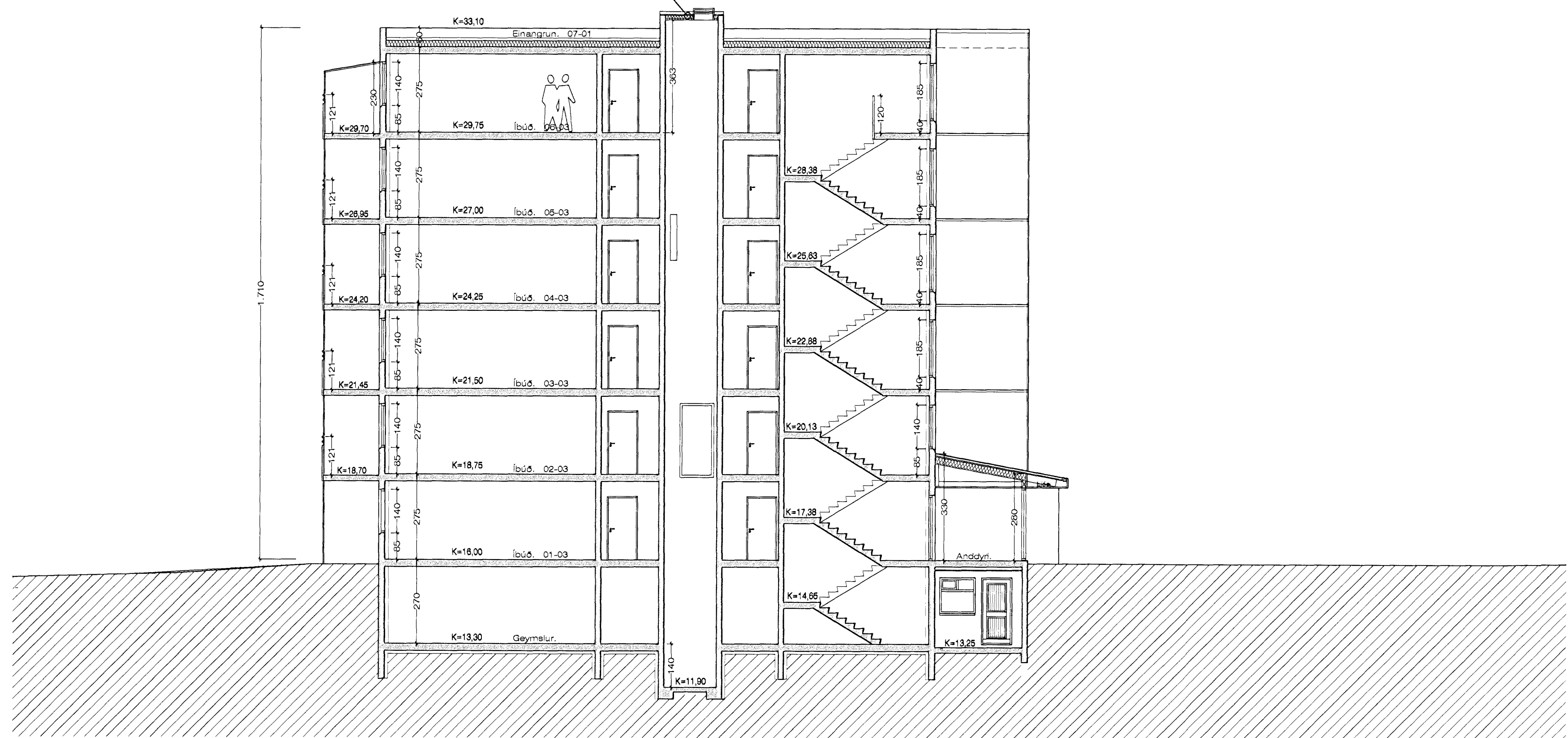

Sneiðing. B - B 1:100

**BYGGINGARLÝSING:**

**SÖKKLAR:**  
 Sökkjar eru steinsteyptir á fyllingu. sjá teikn. verkfræðings.  
 Einangra skal niður á sökkulveggi 50 cm að innanverðu með 75 mm frauðplasti.

**BOTNPLATA:**  
 Botnplata er steinsteypt ofan á þjappaða fyllingu, sjá nánar teikn. verkfræðings.

**ÚTVEGGIR:**  
 Útveggir hússins eru hefðbundnir steinsteyptir veggir. Þykkt á útveggjum er 20 cm. Veggirnir er einangraðir með 100 mm. frauðplasti og þússaðir. Að utanverðu eru veggirnir steinaðir með marmarasalla.

**INNVEGGIR:**  
 Innveggir eru byggðir upp úr blökkstöðum, klæddir með gísi á hefðbundinn hátt.

**ÞAK:**  
 Þakplata hússins er steinsteypt. Ofaná hana er lögð 2 X lög af ásoðnum pappa, síðan 170 mm. 'ROOFMATE' einangrun og þarofaná grísa og farg.

**KLÆÐNING:**  
 Allar klæðningar skulu að minnsta kosti vera í flokki 1. Allar klæðningar í kring um lyftu skulu vera í flokki 1.

**GLUGGAR:**  
 Gluggar skal smíða úr fúavörðu timbri. Gler skal vera tvöfalt K-gler.

**EINAGRUNARGILDI:**

Botnplata	0.3 WM2K
Steyptir veggir	0.4 WM2K
Gluggar	2.0 WM2K
Hurðir	3.0 WM2K
Þak	0.2 WM2K

Húsið skal að öllu leyti byggt í samræmi við gildandi reglugerðir.  
 Loftræsta skal öll gluggalaus rými.

**LOFTRÆSTING Á KJALLARA:**  
 Sjá nánar sérteikningu verkfræðings af loftræstingu.

Í stigahúsi skulu vera tengistútar fyrir brunaslöngur á hverri hæð.

Reykskynjurum, útljósnum og neyðariýsingu skal komið fyrir í byggingunni í samráði við Eldvarnaeftirlit Höfuðborgasvæðis.

Breytt 24. - 7. - 2010

Breytt texta í byggingarlýsingu og texta á sneiðingu við lyftuop.