

Y YFIRLITSMYND
1:1000

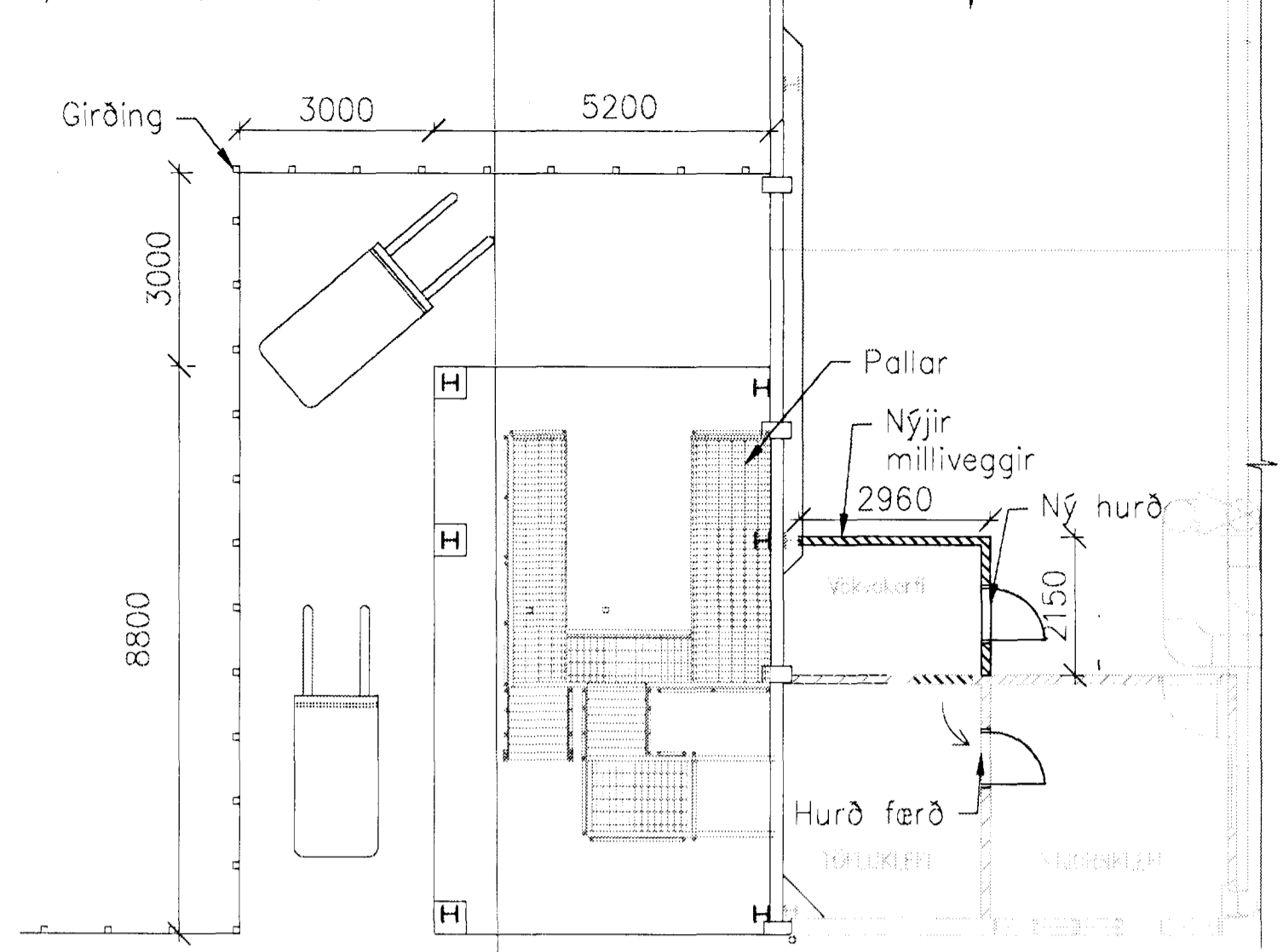

GR GRUNNMYND
1:100

BYGGINGARLÝSING:

Sótt er um leyfi til að byggja skýli við Kerbratsstöð eins og sýnt er á meðfylgjandi teikningum. Skýlið er stáigrindarbygging á steyptri undirstöðu. Skýlið er opið í 2,57m hæð og klett ofan við það að utan með litabrí óklæðningu sömu gerðar og er á númerandi Kerbratsstöð. Skýlið er óeinangrað. Útloftunahöfur kemur upp úr þaki við byggingarinnar og verður hann sömu gerðar og er til staðar á Kerbratsstöðinni. Gólfplata í viðbyggingunni er steypt.

Stærð viðbyggingar:	Gólfplötur:	Rúmmál:
Skýli (0,2 m)	45,8 m ²	317,8 m ³
Samtals:	45,8 m ²	327,0 m ³

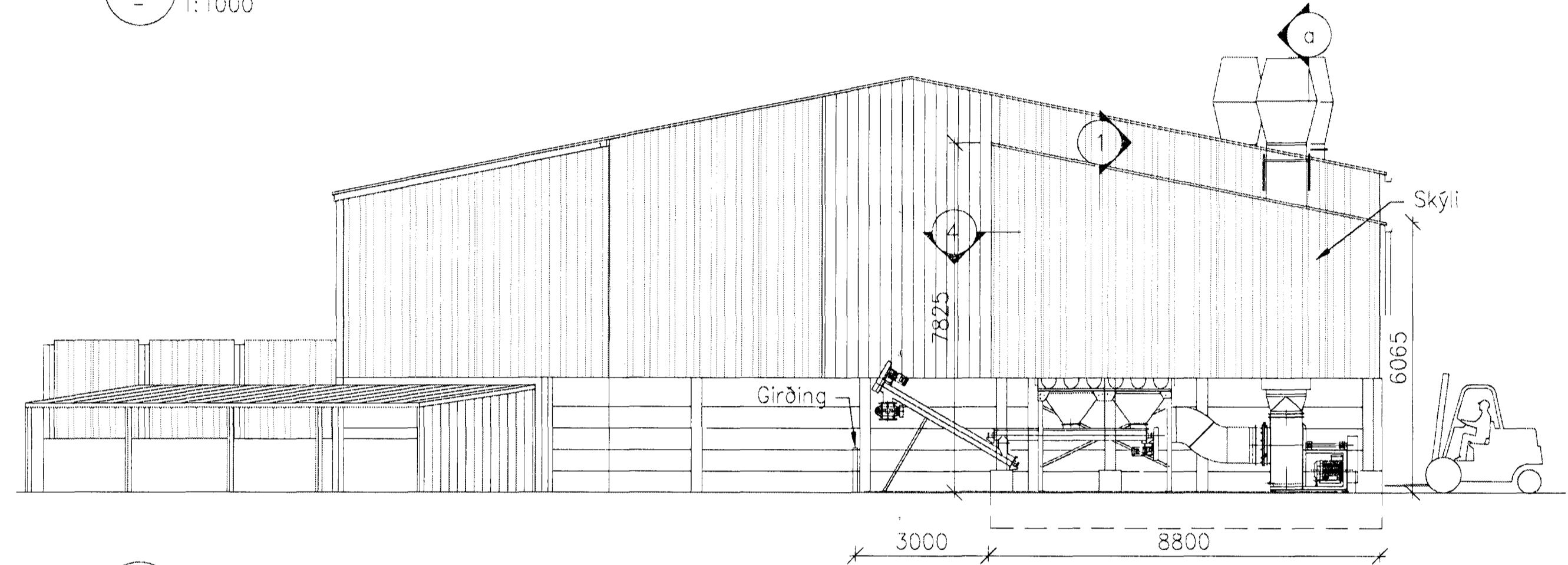

ÚTLIT VESTUR
1:100

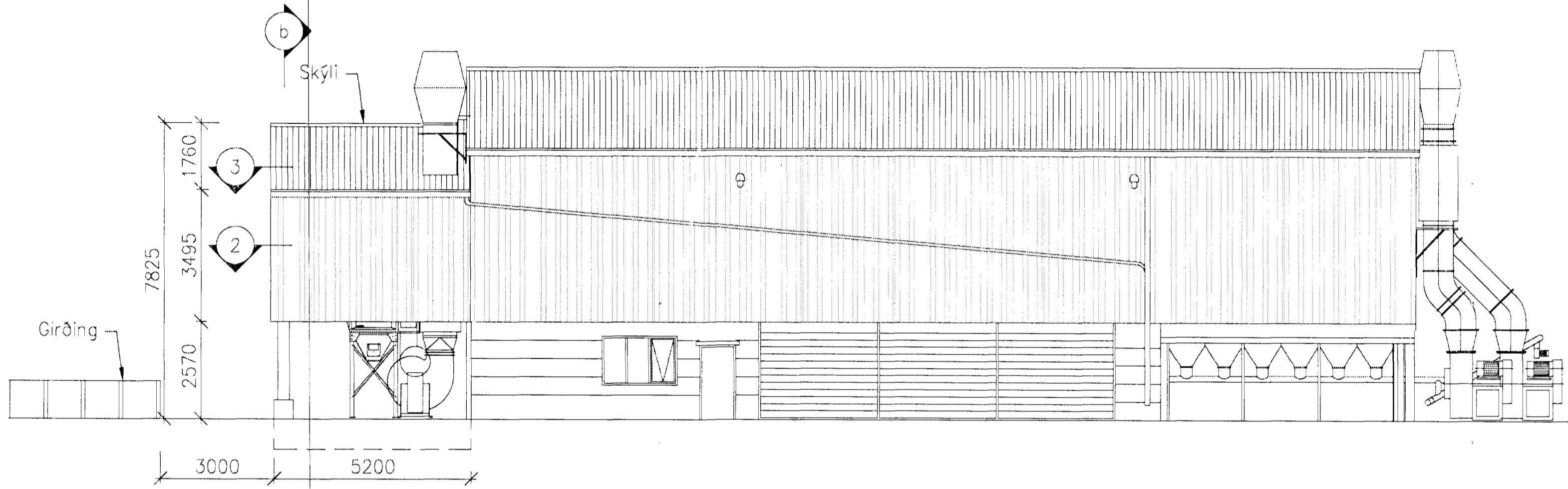

ÚTLIT SUÐUR
1:100

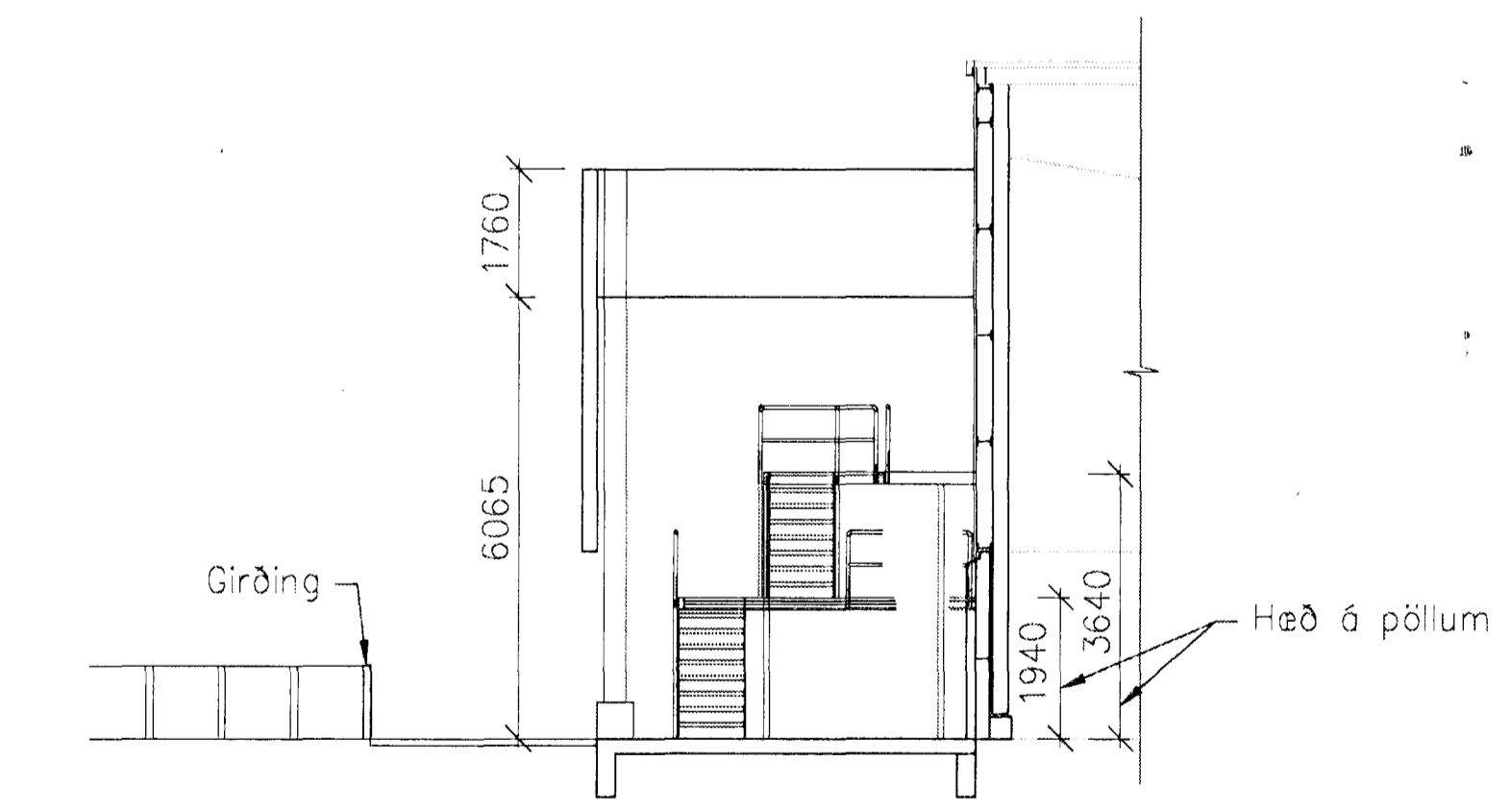

a SNID
1:100

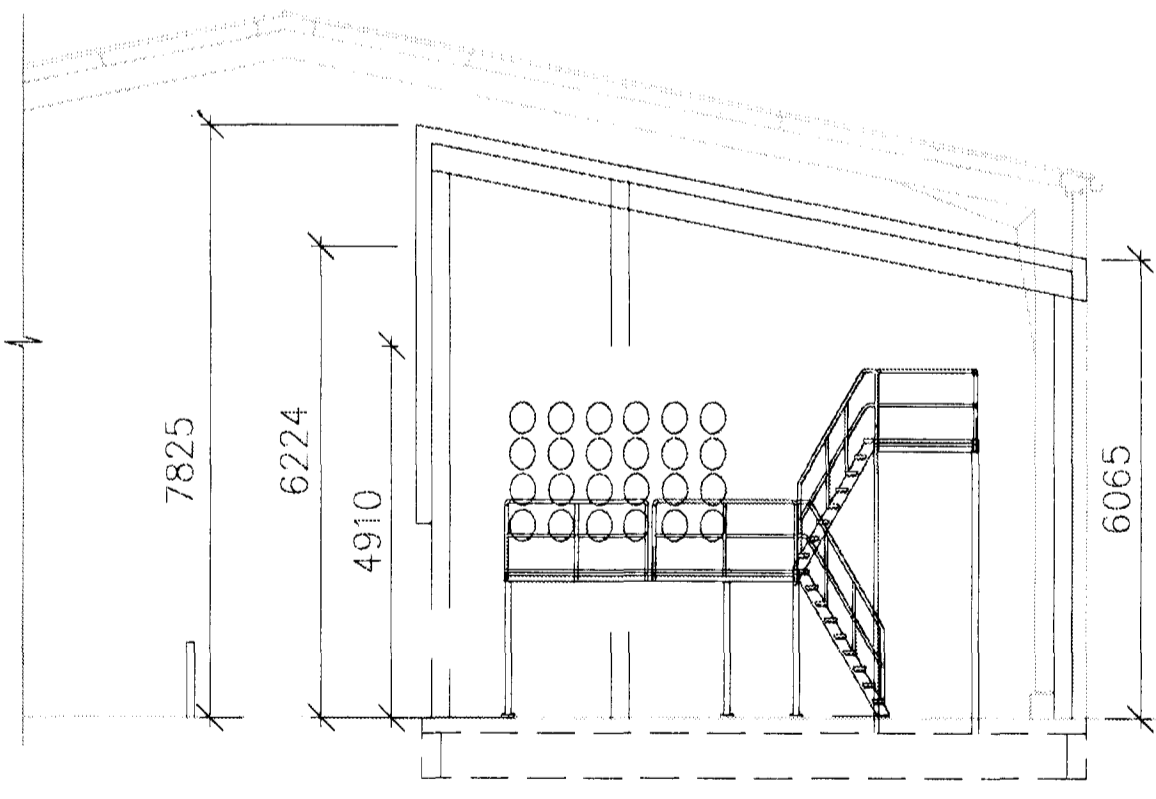

b SNID
1:100

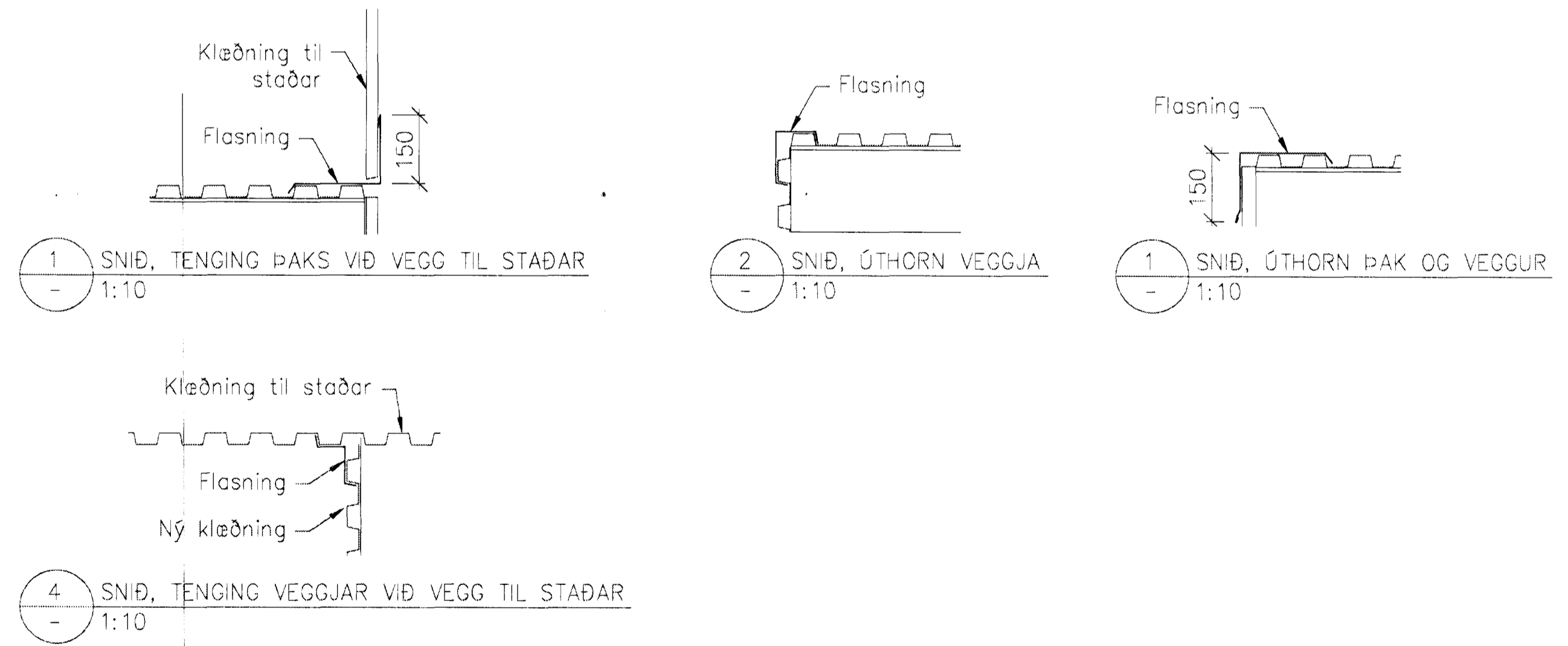

Útskýringar: Expunctions:				This drawing is the property of Rio Tinto Alcan Iceland Ltd. and handed out for personal use only. It may neither be copied nor made available to others without permission of Rio Tinto Alcan Iceland Ltd. The receiver is liable for any misuse.		Dagsetning / Date: 2012-03-02	Kerbratsstöð - viðbygging	Flokkur nr. / Blað nr. / Nesti bl.nr.:
						Hönnuð / Designer: AqS	Skýli fyrir lofttræsismstöðu	Kostn.nr. - Acc.No. / Búmerki - Eq.No.:
						Teknið / Drawn: AqS	Teg.teikningar: Dwg. type: Grunnmynd og útlit	5:10 12190
						Stærð / Checked / Samþykkt / Approved: PRG EBJ		AKS nr. / UK. /
						Tekni- og veltaki: / Supplier / Dwg.No.:		164520
						Blátt af / Part of:		1