

Byggingafræðingur
Alþreitt þann
12 FEB 2008
VFS

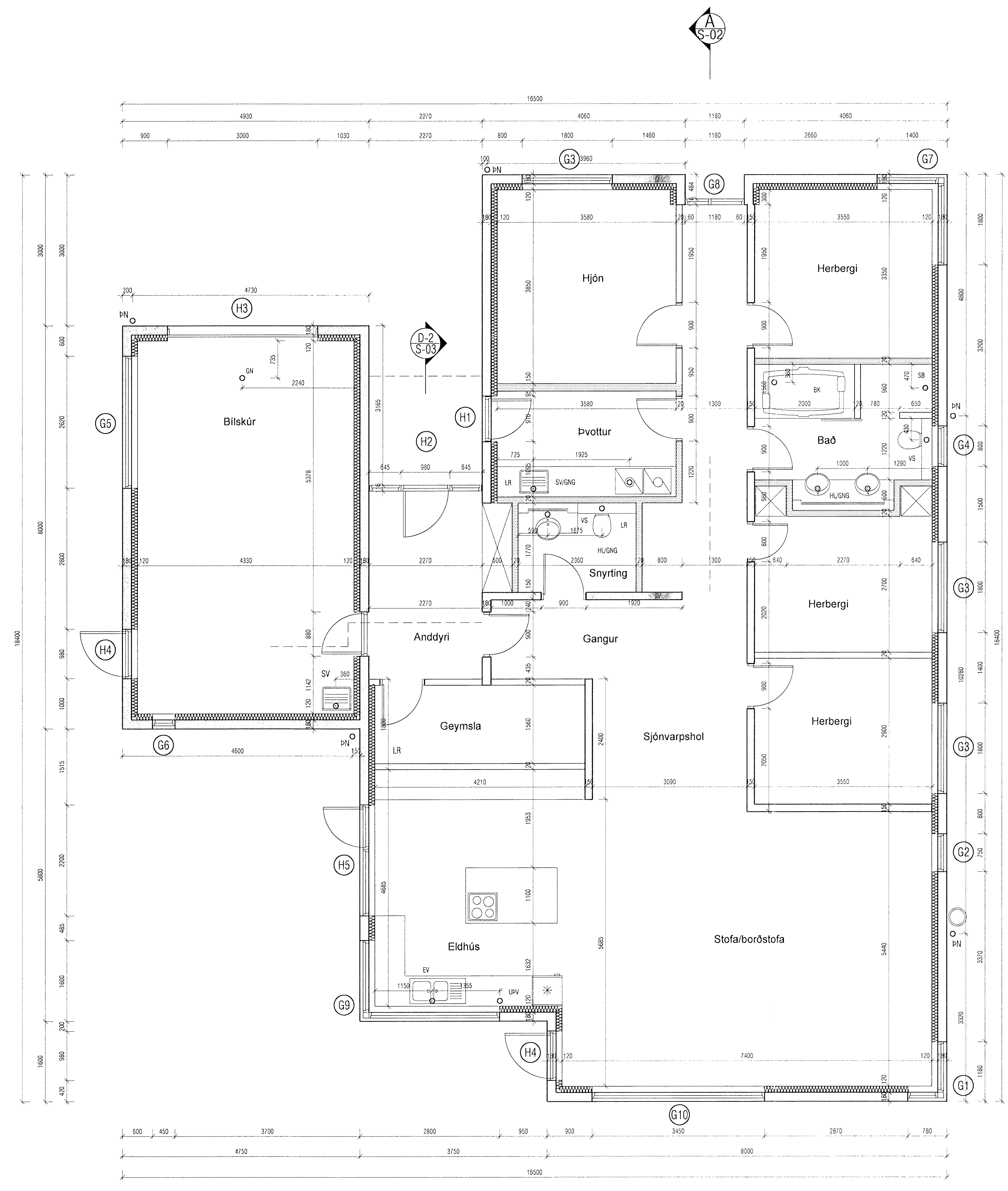

- SKÝRINGAR:**
- Steyptur 180 mm veggur, einangraður með 100 mm steinull og heföbundinni 20 mm múrhúðun
 - Steyptur 150 mm innveggur
 - Heföbundinn innveggur t.d. 70 mm grind c/c 600 mm, klædd 2x13 mm gjfsi eða 1x16 mm spónaplotum/einangrun.
 - Léttur veggur sem verður fyrir vatnsáraun. Klæddur rakavörðu gjfsi.

GRUNNMYND 1. HÆÐAR

<p>VEKTOR - hönnun og ráðgjöf - Akralind 6, 201 Kópavogi.</p>		<p>Jón Hrafn Hróðversson byggingafræðingur Kl. 2666626519 Sími: 554-6650 Fax: 554-6669</p>		<p>GLITVELLIR 32, HAFNARFJÖRDUR SÉRTEIKNINGAR GRUNNMYND 1. HÆÐAR</p>	
Teikn. nr.	Tilvísun á teikningu	Br.	Dags.	Hannað	Teiknað
Samþykkt				JHH	JHH/FG
Dagsetning	Verk nr.	Mælikvarði	Teikn. nr.	04.10.07	A-07-02-16 1:50 S-01