

SKÝRINGAR

Undirstöður standa þjappaðri fyllingu:
Mesta álag á fyllingu = 0,5 MN/m²

Fjarlægja skal allan lífrænan jarðveg.

Undir botnplötu skal fylla með malarfyllingu og þjappa þannig að þjöppun verði samræmig við 98% standard próktor.

Skyggð svæði tákna veggj fyrir ofan botnplötu.



Málsetningar á hurðum og veggjum sjá teikningar arkitekts.

BENDING:

Bending botnplötu skal vera bendinet K257 eða K10 c/c250 í báðar áttir.

Tengjám upp í veggj skulu standa minnst skeytlengd upp úr undirstöðuklossa eða botnplötu, sjá nánar smíðmyndir.

Í alla veggenda og kríngum op í 200mm vegg eða stærri komi 2 K16 bundinn í lykkjur nema annað sé tekið fram. Í alla veggenda og kríngum op veggja minni en 200mm komi 2 K12 bundinn í lykkjur nema annað sé tekið fram.

Lykkjur K10 c/c 200 nema að annað sé tekið fram.

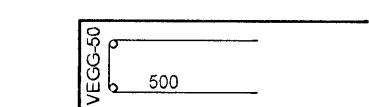

Kétar - Sjá teikningu arkitekts
HK - Steyptur gólfkoti

EINANGRUN:

Einangra skal undirstöður og botnplötu með 75mm einangrunarplasti með rúmþyng = 25kg/m².
Einangrun á undirstöðum skal ná 500 mm niður fyrir botnplötu.

TILVÍSANIR:

Almennar skýringar: Sjá teikningu Nr. 07244-B0 000

Málsetningar á veggjum: Sjá teikningar arkitekts

Göt í undirstöðu veggjum: Sjá teikningar lagnahönnuða

U1 - U13: Sjá teikningar nr. 07244-B9 -11, 2 og 3

BROTÞOLSFLOKKUR STEYPU C-25

Sjá almennar skýringar teikn. nr. 07244-B0 000.

DALSHRAUN 3

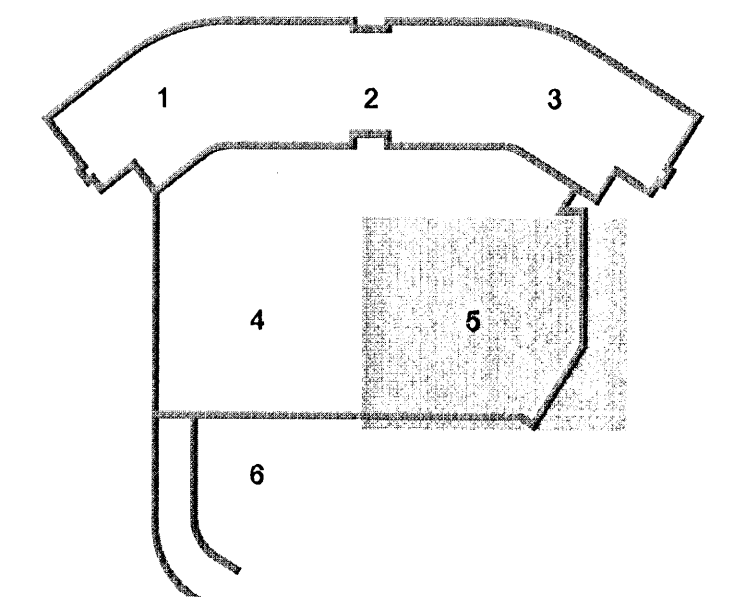
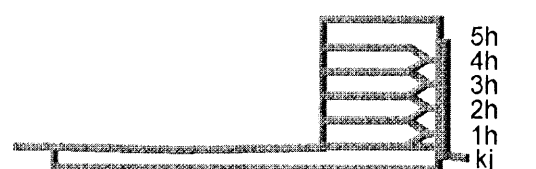

Útg. Dags. Skýring Hannað/Yfirfarð



VERKFRÆÐISTOFA

BÆJARHRAUN 20 • 220 HAFNARFJÖRÐUR • KENNITI: 710796-2899
vsb@vsb.is • Sími 585 8600 • Fax 585 8610 • www.vsb.is

Aritun sérhönnuðar
Björn Guðafsson Kt. 180550 4889
Kt. 123456-7899 email: vsb@vsb.is

DALSHRAUN 3

HAFNARFIRÐI

Verkihluti

Burðarvirki

Undirstöður

Grunnmynd 5

Hannað SJ

Dags. 16.01.2007

Teiknað SJ/JJR

Verkefni 07244

Yfirfarð BG

Kvarði 1:50

/ A1

Síða -

Útgáfa -

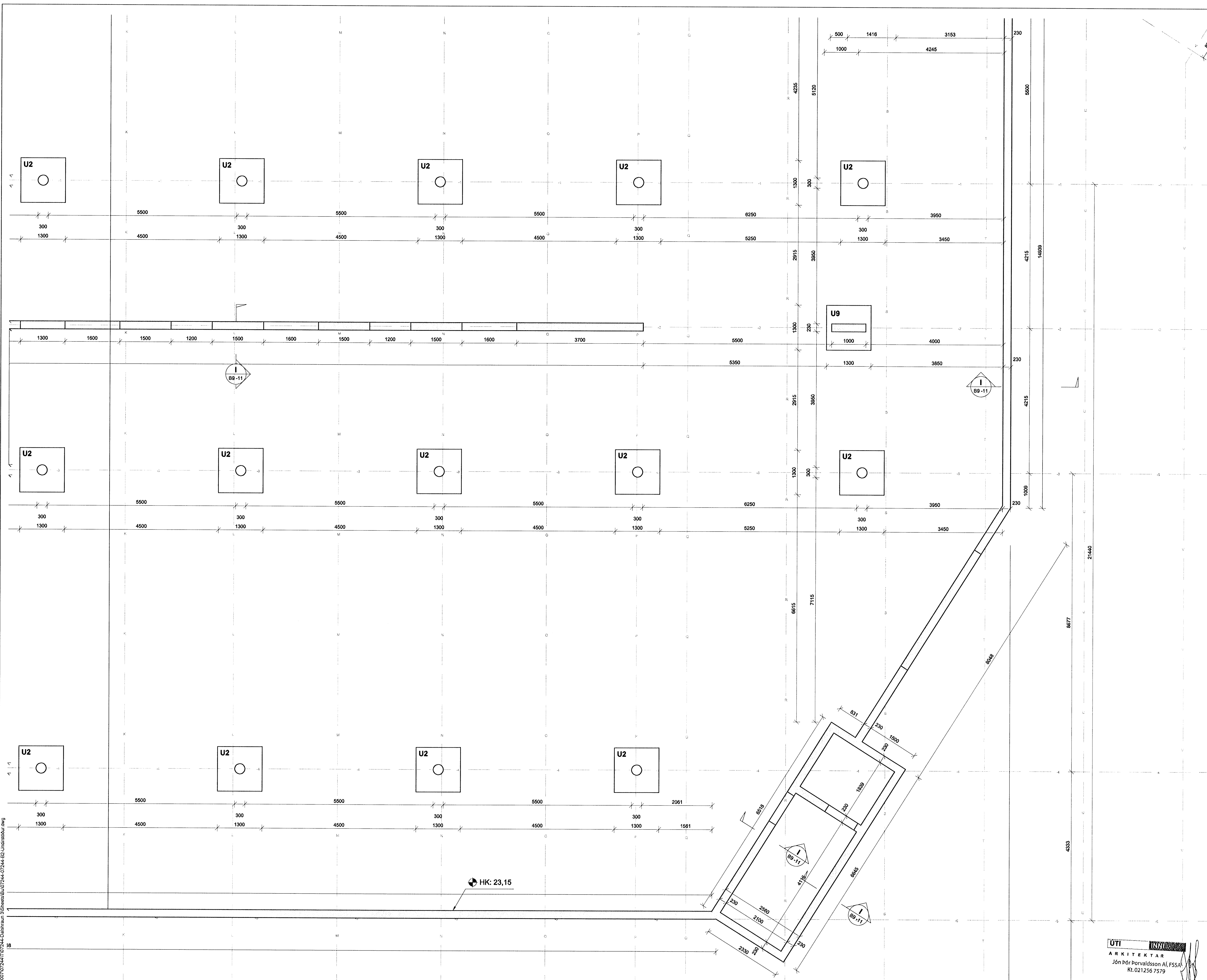
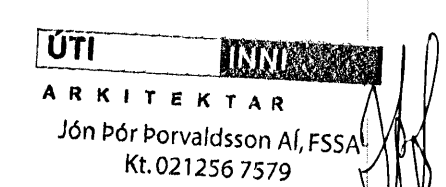

V:\2007\07244\07244-Dalshraun_VSB\Bjorn_Gudafsson\07244-07244-B0-Undirstoður.dwg