

Byggingafultrúi Hafnarfjarðar
 Algjætt þann
 3.1 JAN 2008
 VPS.

SKÝRINGAR

Undirstöður standa þjappaðri fyllingu:
 Mesta álag á fyllingu = 0,5 MN/m²

Fjarlægja skal ailan lífrænan jarðveg.

Undir botnplötu skal fylla með malarfyllingu og þjappa þannig að þjöppun verði samræmig við 98% standard proktor.

Skyggð svæði tákna veggj fyrir ofan botnplötu.



Málsetningar á hurðum og veggjum sjá teikningar arkitekts.

BENDING:

Bending botnplötu skal vera bendinet K257 eða K10 c/c250 í báðar áttir.

Tengjárn upp í veggj skulu standa minnst skýlflengd upp úr undirstöðuklossa eða botnplötu, sjá nánar sniðmyndir.

Í alla veggenda og kringum op í 200mm vegg eða stærri komi 2 K16 bundinn í lykkjur nema annað sé tekið fram. Í alla veggenda og kringum op veggja minni en 200mm komi 2 K12 bundinn í lykkjur nema annað sé tekið fram.

Lykkjur K10 c/c 200 nema að annað sé tekið fram.

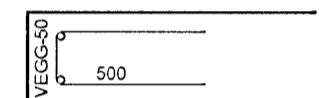

Kótar - Sjá teikningu arkitekts
 HK - Steyptur gölfkóti

TILVÍSANIR:

Almennar skýringar: Sjá teikningu Nr. 07244-B0 000

Málsetningar á veggjum: Sjá teikningar arkitekts

Göt í undirstöðu veggjum: Sjá teikningar lagnahönnuða

U1 - U13: Sjá teikningar nr. 07244-B9 -11, 2 og 3

BROTÞOLSFLOKKUR STEYPU C-35

Sjá almennar skýringar teikn. nr. 07244-B0 000.

DALSHRAUN 3

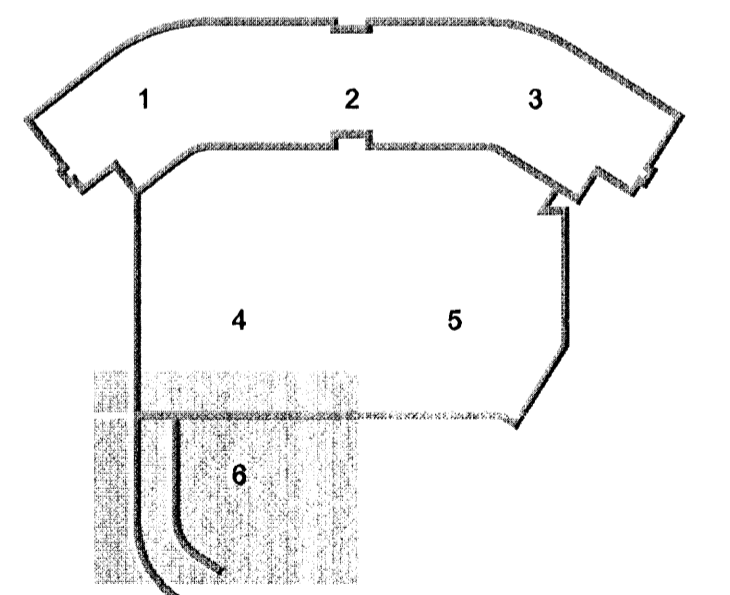
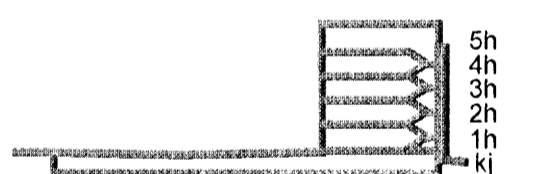

Útg. Dags. Skýring Hannað/Yfirfarð



VERKFRÆDISTOFA

B/EJAHRAUN 20 • 220 HAFNARFJÖRÐUR • KENNIT. 710796-2899
 vsb@vsb.is • Sími 585 8600 • Fax 585 8610 • www.vsb.is

Áritun séthönnuðar
 Björn Guðafsson Kt: 180550 4889
 Kt: 123456-7899 email: vsb@vsb.is

Verkefni
DALSHRAUN 3
 HAFNARFIRÐI

Verkhlusi
 Burðarvirki
 Undirstöður
 Grunnmynd 6

Hannað	Teiknað	Yfirfarð	Kvarði	Síða
SJ	SJ/JJR	BG	1:50	/ A1
Dags.	Verkefni	Teikning	Útgáfa	
16.01.2007	07244	B2 -16	-	

ÚTI
 ARKITEKTAR
 Jón Þór Þorvaldsson AÍ, FSSA
 Kt. 021256 7579

V:\00707244\07244-Dalshraun 3\Sheet\B0\07244-B0_Undirstöður.dwg