

SKÝRINGAR

Öll gót skulu vera 400x400 nema annað sé tekið fram. Kótar eru í mitt gat. Þar sem kóti á stökk er undir burðarvegg skal setja skarði í hann sem nemur því sem stökkurinn myndi ná.

Þar sem stökkur er þannig staðsettur að langbending undirstaða fer í sundur skal bending sveigð þannig til, upp eða niður, að langbending lenti ósittin ofan á stökk eða undir.

Steygjuhúla umhverfis langbendingu skal vera minnst 50mm - Sjá nánar almennar skýringar (B000).

BATTERIÐ

VERK: 06.04
 NÚM: 5/11.07
 SAMM: [Signature]
 DÁTÖK: [Signature]

KAPLAKRIKI

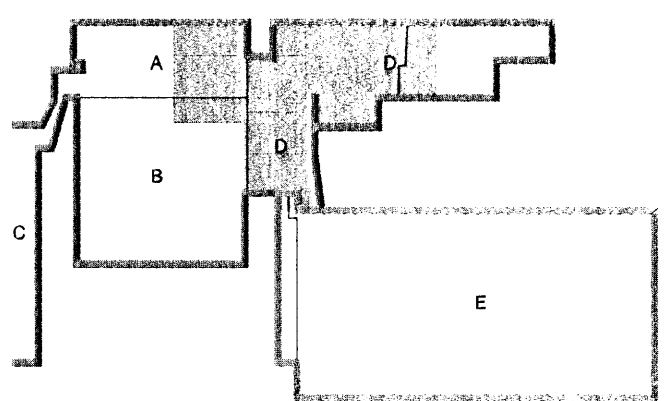
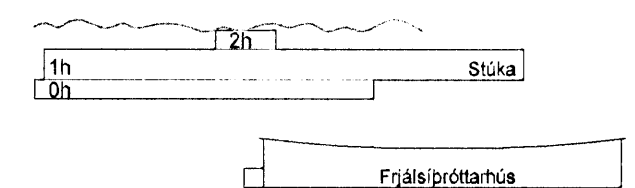

A 27.11.07 Breyting á gataplani JUR/KMJ
 Útg. Daga Skýring HannaÓYfirfaró



VERKFRÆÐISTOFA

B/VEIÐARHAUN 20 · 220 HAFNARFJÖRÐUR · KENNIT. 710796-2899
 vsb@vsb.is · Sími 585 8600 · Fax 585 8610 · www.vsb.is

Aritun sérhönnuðar
 Björn Guðafsson Kt: 180550 4889 [Signature]

Verkhiti
KAPLAKRIKI
HAFNARFIRÐI

Verkhiti
 Burðarvirki
 Gataplan undirstaða
 Grunnmynd

HannaÓ	TeiknaÓ	Yfirfaró	Kvaró	Síða
KMJ/JJR	JJR		1:100	/ A1
Daga	Verkefni	Teikning	Útgáfa	
23.11.2007	06811	A B7-1	A	