

Samþykkt þann
27 MARS 2008
Byggingarfulltrúnn í Hafnarfirði
F.h. Hrölfur S. Gunnarsson

Norðurhella 5, grunnmynd plötu yfir 1. hæð, 1:100.

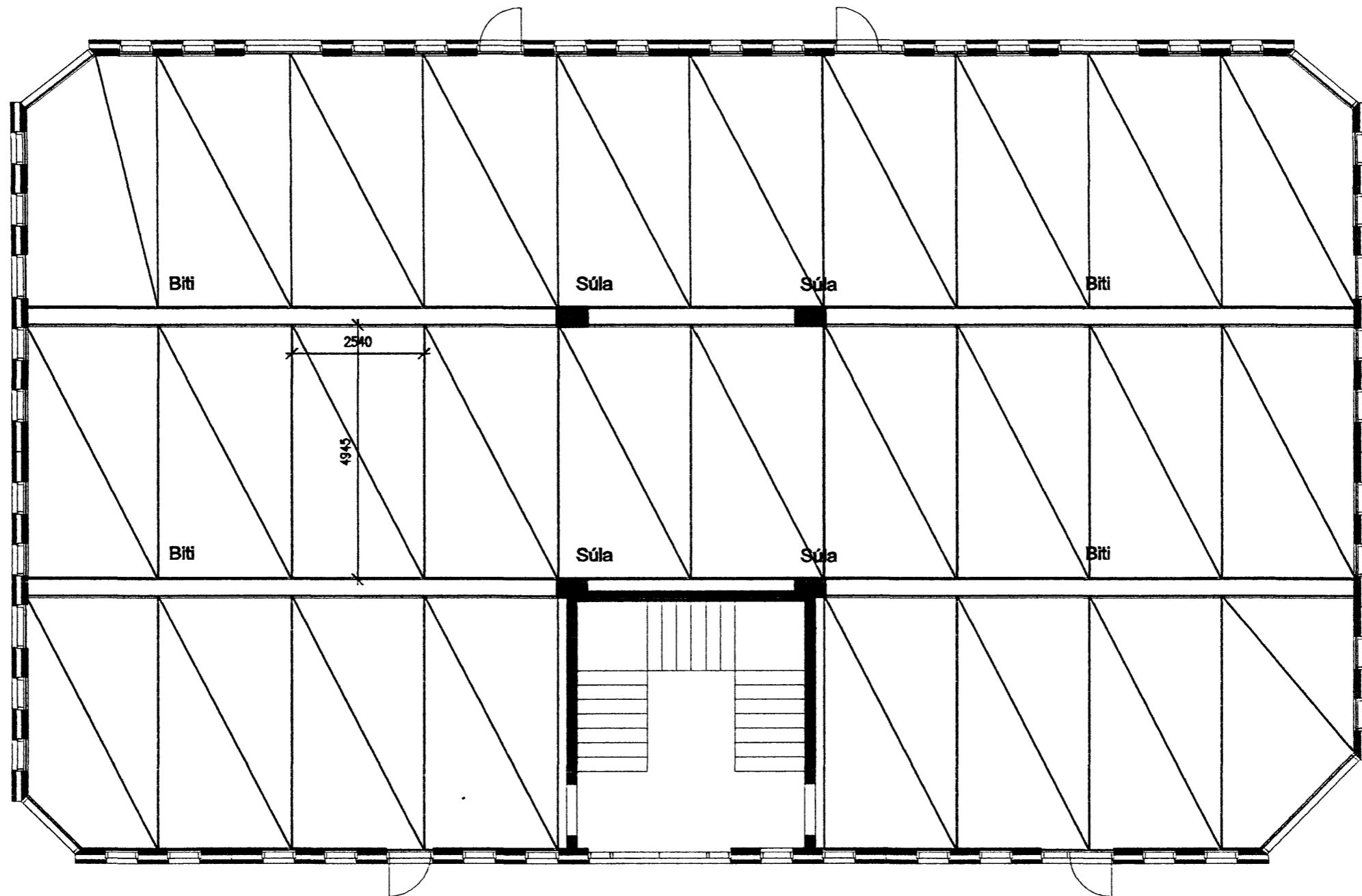

Norðurhella 5, grunnmynd plötu yfir 2. hæð, 1:100.

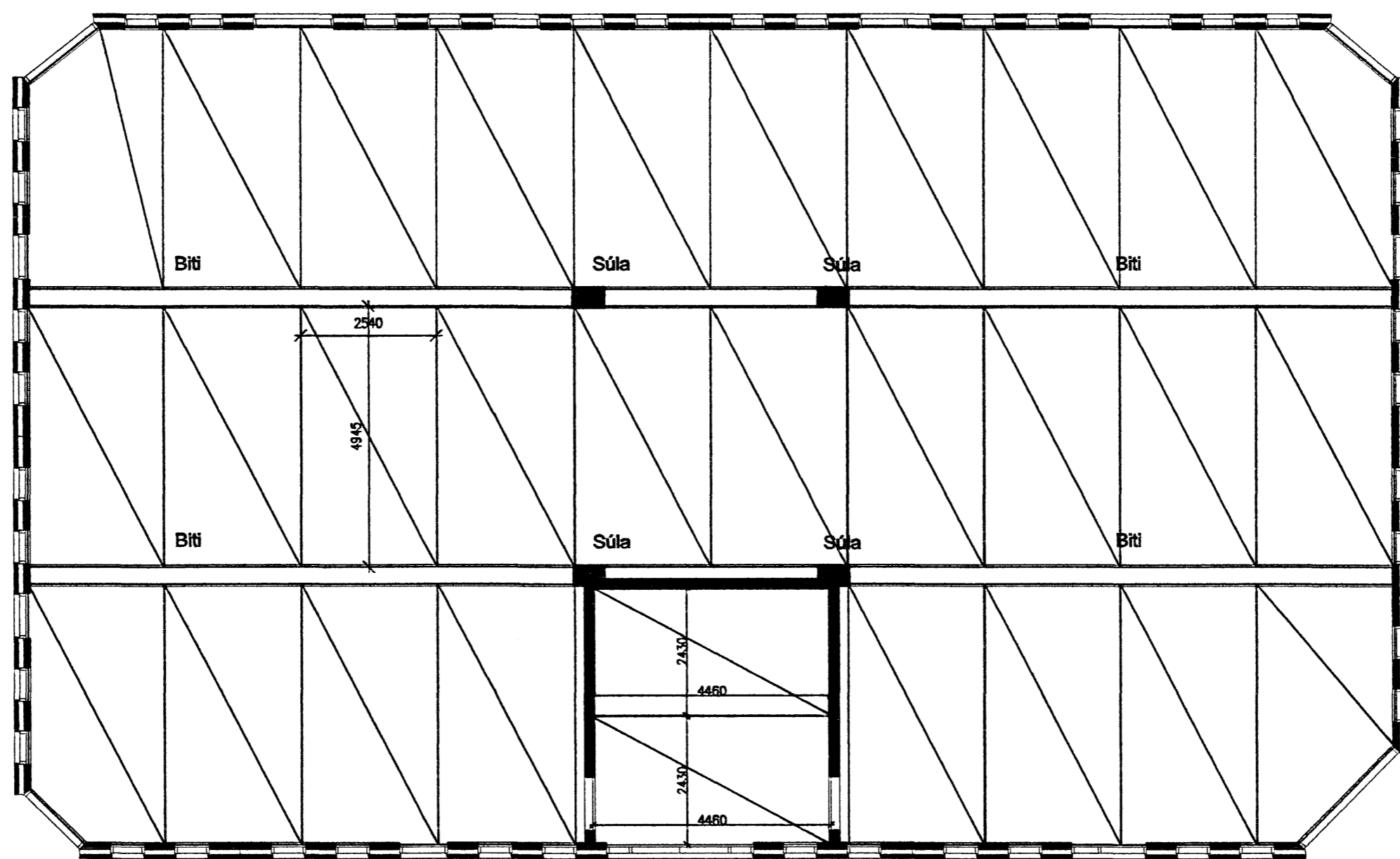

Filigran-plötur, kennisnið 1:20.

Filigranplata

(Filigranplata 2,54 x 4,945 x 0,06m = 1900 kg)
2430x4460 í þakplötu yfir stigagangi

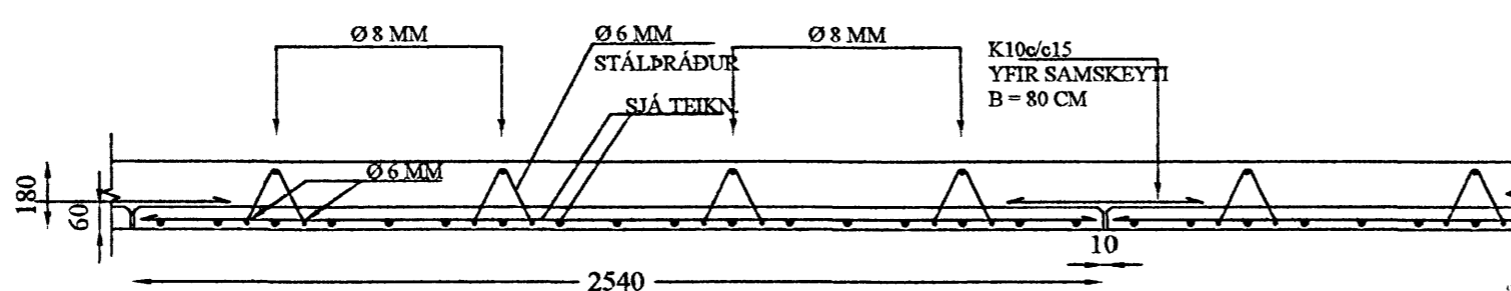

Þessar plötur eru bæði í plötu á milli hæða og í loftplötu.

Breytt 10. maí 2007

10/5/07

Verkfræðistofa

Haldórs Hannessonar s. 5654355
Gunnarssundi 10 Hafnarfirði

Norðurhella 5 Hafnarfirði
Filigran-plötur í gólfi 2. hæðar og þaki
Grunnmynd og snið í plötu.

Mkv.	1 : 100 1:20
Reiknað	H.H.
Teiknað	H.H.
Kl. hönnuðar	141139-2159
Breytt	10. maí 2007

Verk: Norðurhella 5

Teikning nr.: 1.02

Dags.: 25. mars 2007