

SECTION AT GRID LINE 3 - PLAN OF PARTS
1:50

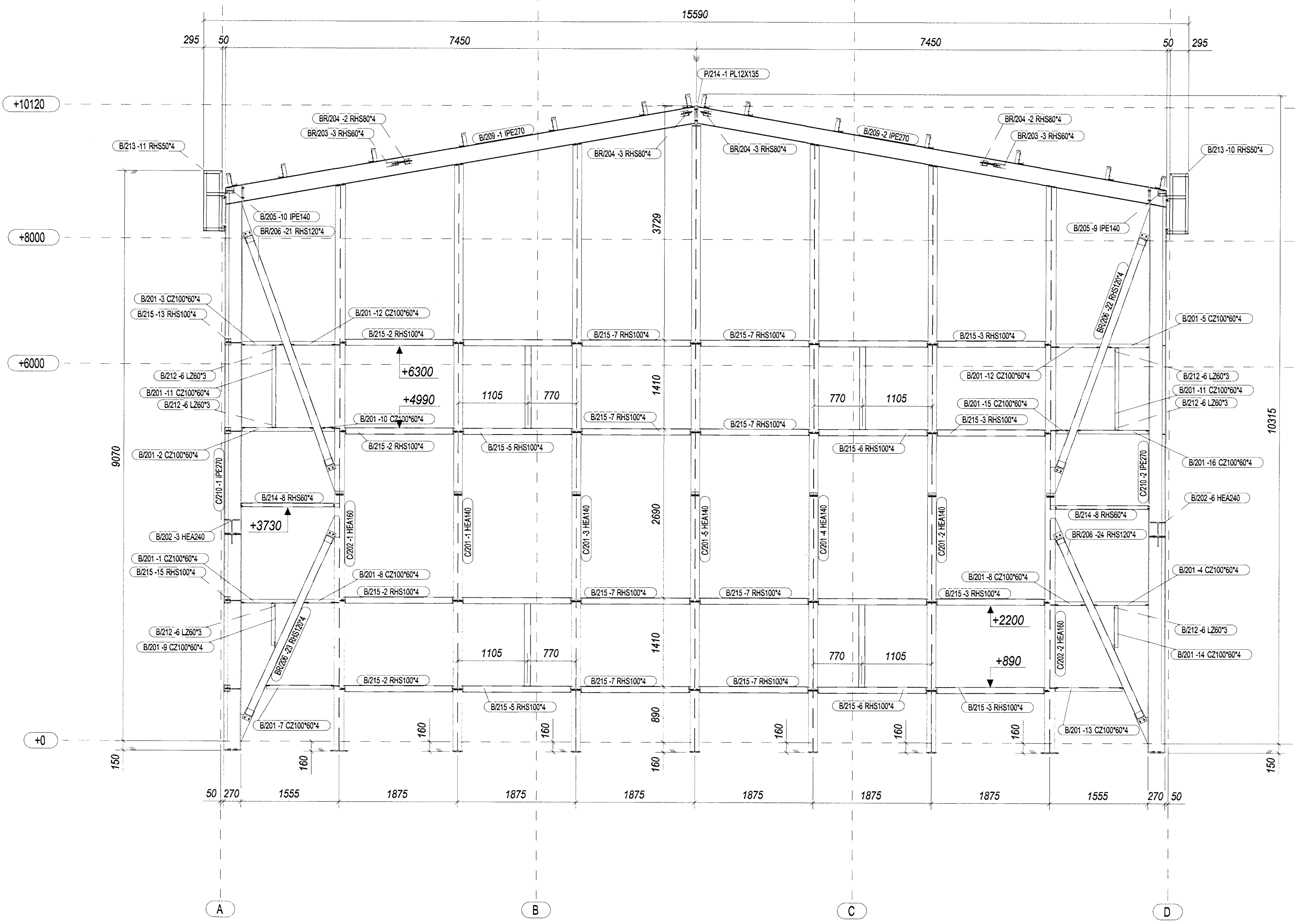

SECTION AT GRID LINE 3 - PLAN OF BOLTS
1:50

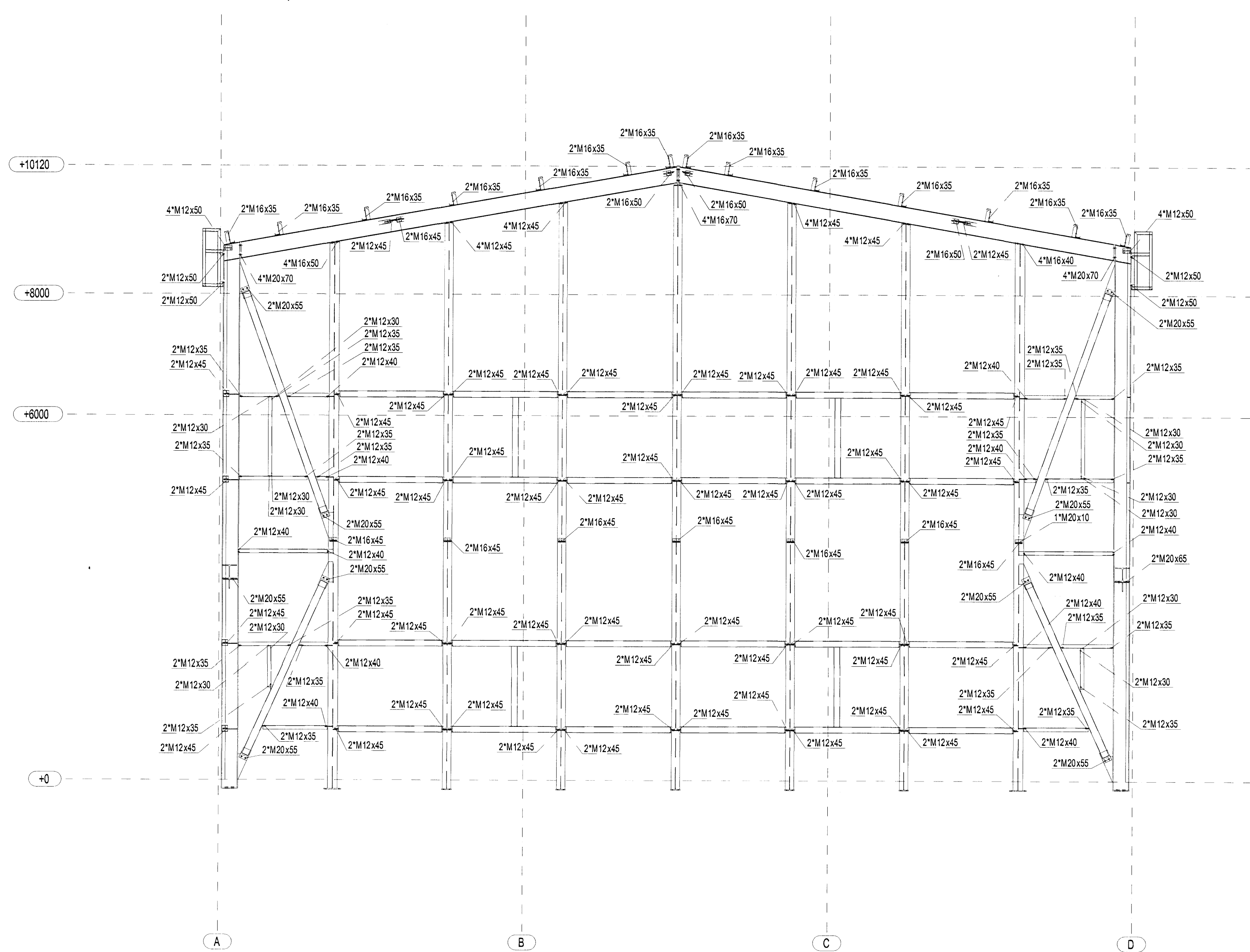

ALL BOLTS 8.8(8) GRADE, UNLESS NOTED OTHERWISE.

Línuhönnun
consulting engineers
Sinfeldtsvegur 4A, IS-100 Reykjavík
Sími: 470 1000, 470 1001, 470 1002
Hólmur S. Gunnlaugsson 06/05/2008

ZNAK / MARK	DATA / DATE	OPIS / DESCRIPTION	BRANJA / BRANCH	DATA / DATE	NAZWIŚCIE / NAME
A	2008.04.09	WYDANO DO ZATWIERDZENIA / ISSUED FOR APPROVAL	BRANJA / BRANCH: KONSTRUKCJA / CONSTRUCTION	2008/04/09	E.RYPIŃSKI
Etap / Documentation Stage: DOKUMENTACJA WARSZTATOWA / WORKSHOP DOCUMENTATION			Nazwa rysunku / Drawing name: PRZEKROJ W OSI 3 SECTION AT GRID LINE 3		
Objekt, Nazwa i Adres: RSTnet - BUDYNEK WARSZTATOWY / RSTnet - WORKSHOP BUILDING, Alfheilla 6, Hálfarörku, Ísland			Skala: 1:50		
RUUKKI Ruukki Construction Products Sp. z o.o. ul. Towarowa 35, 01-680 Warszawa, Polska Tel: +48 81 85 12 300, Fax: +48 81 85 12 310, www.ruukki.com.pl			Finnmap Polska ul. Włocławek 11, 14-120 Opatów, Polska Tel: +48 81 85 12 27, Fax: +48 81 85 12 27, www.finnmap.pl		
Zaprojektował: PIOTR WALOSIK WKP/0040/POOK/05			Nr projektu / Project No.: 02.1000		
Opracował: ELUKASZ RYPIŃSKI			Nr rysunku / Drawing No.: SM10		
Sprawdził: KRZYSZTOF BEDNARSKI WKP/0052/POOK/04			Rev: A		

APR 11 2008
[Signature]