

Byggingaálfur/Hafnarfirði
 12 FEB 2008
 1105

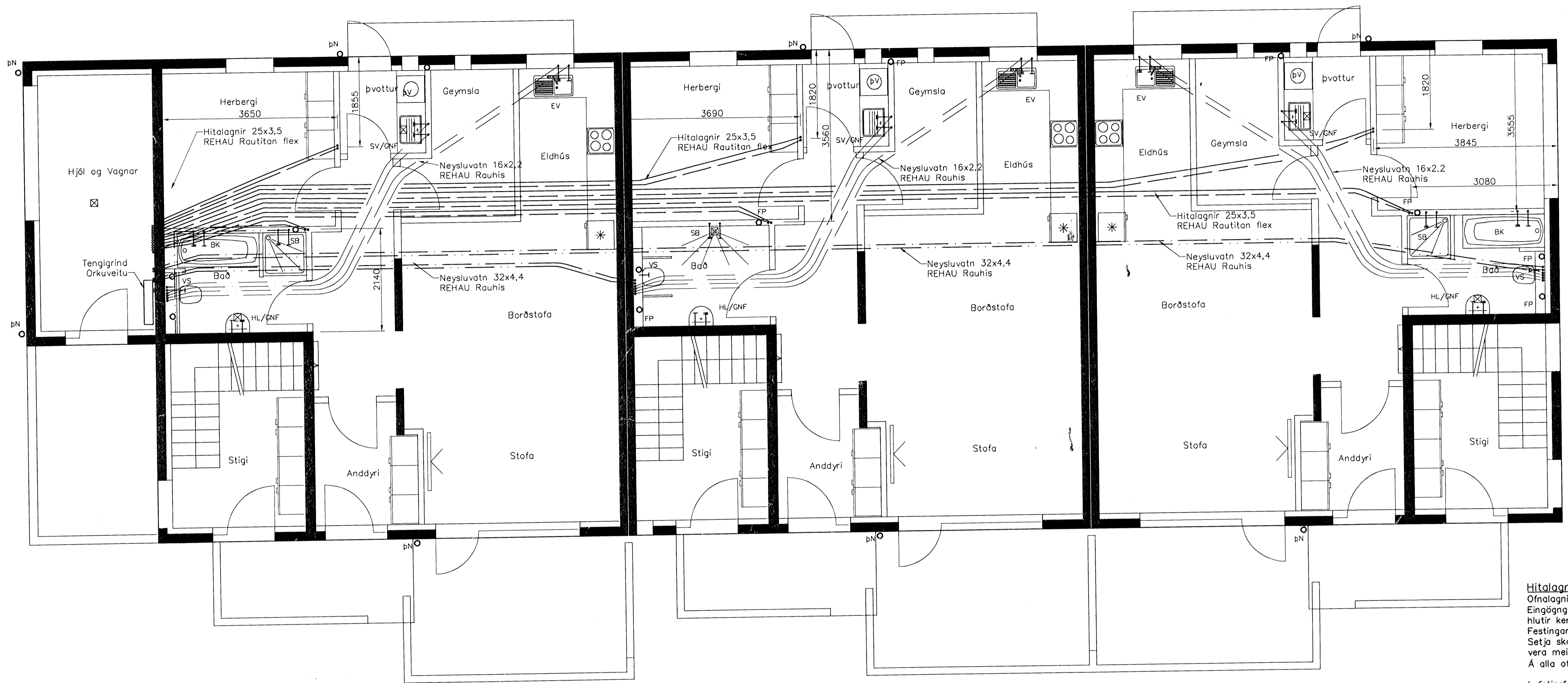

Hitlagðir, Skýringar
 Ofnlagðir eru REHAU Rautitan flex með súrefniskápu. Engöngu skal nota viðurkennt efni, og gæta skal þess allir hlutir kerfisins séu frá sama framleiðanda. Festingar skal setja á lagnir með mest 1-1,5 metra millibili. Setja skal þrjár festingar við beygjur. Beygjuradúsus skal ekki vera meiri en 5x þvermál pípu. Á alla ofna komi sjálfvirkir ofnlokar stillitíð og loftskráfur. Þrýstiprófun á lögnum skiptist í tveir lotur. Fyrri lota er framkvæmd í 1 klst. og er þrýstingurinn 9 bör. Þrýstifall má vera max 0,6 bör á seinni 30 mín. Seinni lota er gerð framhaldi af fyrri lotu og tekur 2 klst. Þrýstifall má vera max 0,2 bör.

Neysluvatnslagnir, Skýringar
 Neysluvatnslagnir eru PB-rör af gerðinni REHAU Rautis. Engöngu skal nota viðurkennt efni, og gæta skal þess allir hlutir kerfisins séu frá sama framleiðanda. Festingar skal setja á lagnir með mest 1-1,5 metra millibili. Setja skal þrjár festingar við beygjur. Beygjuradúsus skal ekki vera meiri en 5x þvermál pípu. Gæta skal þess að óhreinindi komist ekki milli ytrarörs og innrarörs. Þrýstiprófun á lögnum skiptist í tveir lotur. Fyrri lota er framkvæmd í 1 klst. og er þrýstingurinn 15 bör. Þrýstifall má vera max 0,6 bör á seinni 30 mín. Seinni lota er gerð framhaldi af fyrri lotu og tekur 2 klst. Þrýstifall má vera max 0,2 bör.

Fráveitulagnir, Skýringar
 Fráveitulagnir innanhús skulu vera í samræmi við ÍST-68. Lagna efni skal vera REHAU RAUPIANO hjóðeinangrandi lagnir úr PP (polypropylen) með stingmálfu og þéttfyrirring. Allar beygjur og greinar skulu gerðar með viðeigandi tengistykkjum. Nota skal hjóðeinangrandi burðarfestingar á lóðréttar lagnir. Lóðréttar lagnir eru huldar með eldvarnarkvoðu.

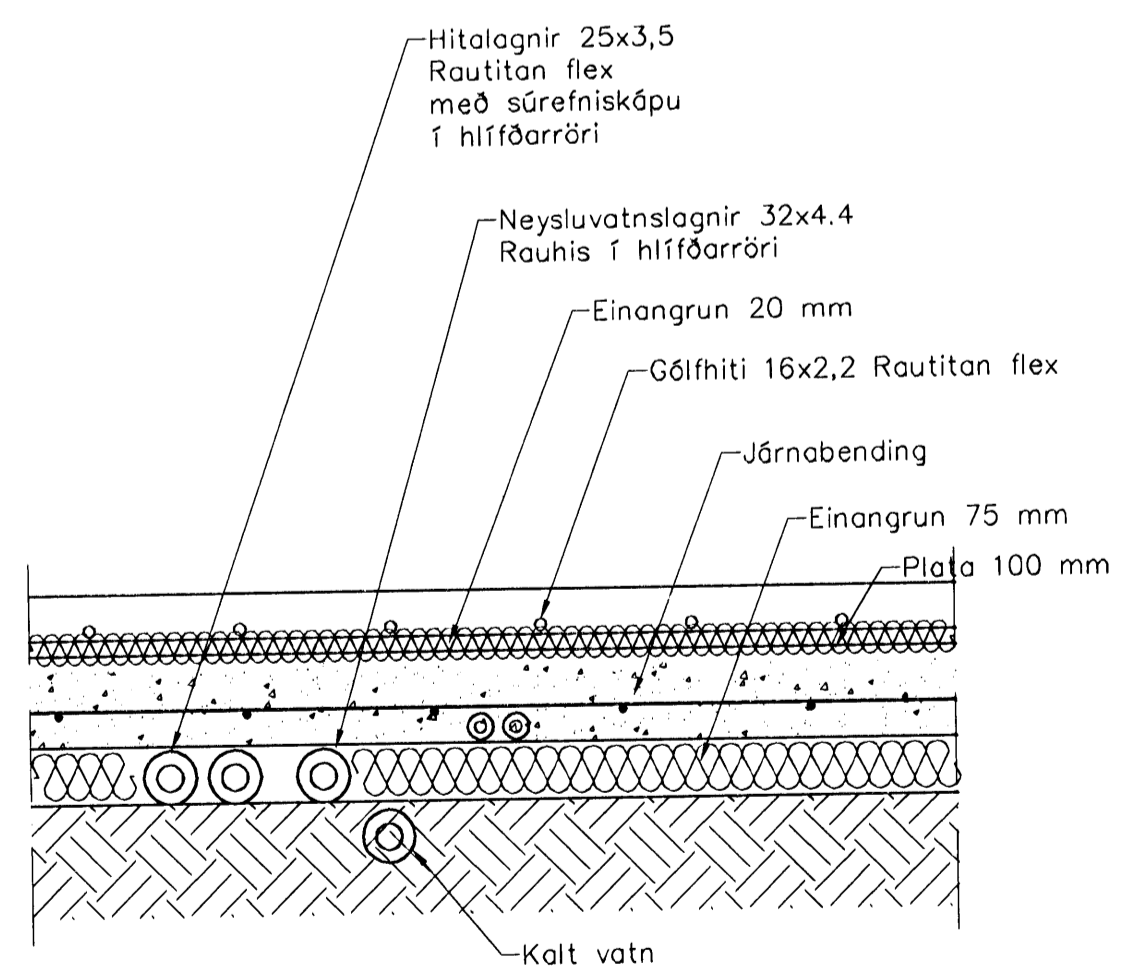

Hitlagðir og Neysluvatnslagnir
 Snið í botnplötu, 1:10

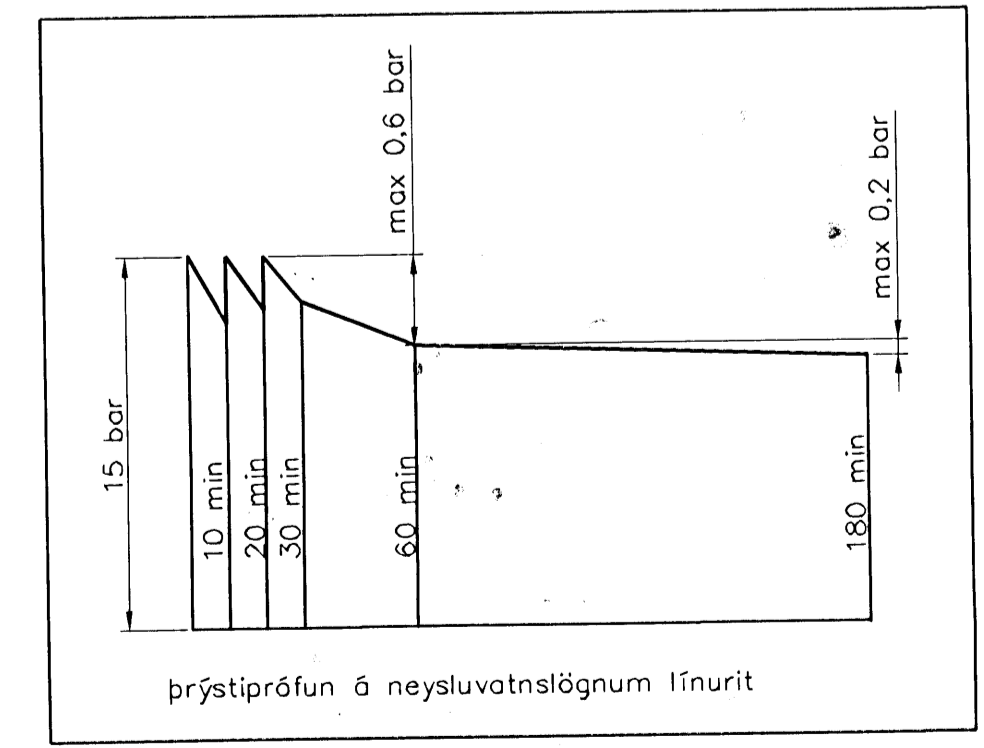

Þrýstiprófun á neysluvatnslögnum lífurit

Utgáfa	Breyting	Dagsetning	Hannað
Sveinbjörn Hinriksson Byggingaæknifræðingur Kt. 160861-2625 Drekkagata 3 Hafnarfirði Sími: 555-4008, 861-9951 Netfang: svennih@internet.is		Staður Drekavellir 36 Hafnarfirði Skýring Stofnlagnir undir botnplötu	
Hannað / Tekið	Kvarði	Dagsetning	Verkefni
	1:50	1:10	10.12.07
			33-07
			2-02