

Búnaðarfræðingur / Plani- og Vörðugur
 13 FEB 2008
 VSB

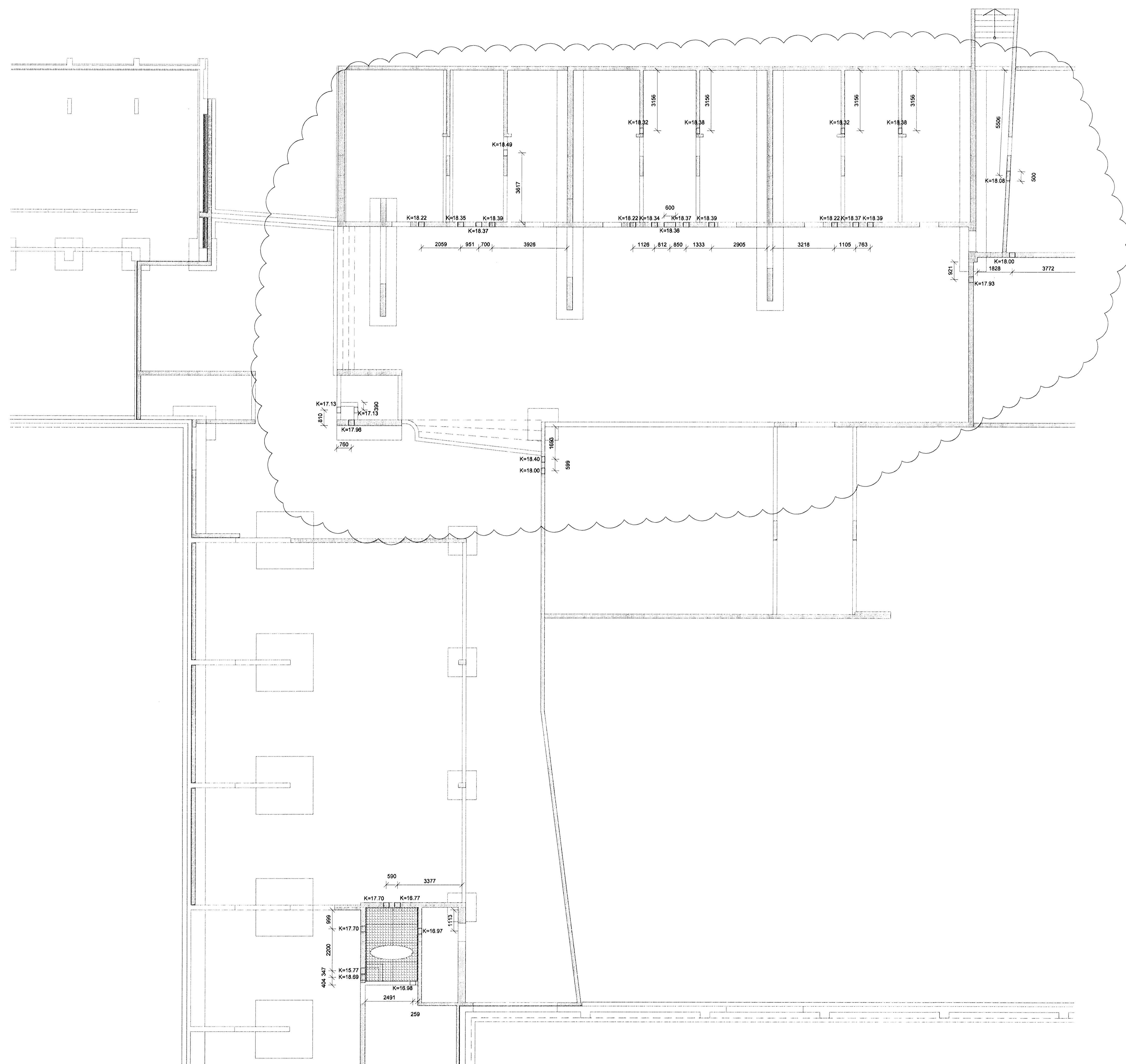

SKÝRINGAR

Öll gótt skulu vera 400x400 nema annað sé tekið fram. Kólar eru í mitt gat. Þar sem kóti á stökk er undir burðarvegg skal setja skarði í hann sem nemur því sem stökkurinn myndi ná.

Þar sem stökkur er þannig staðsettur að langbending undirstaða fer í sundur skal bending sveigð þannig til, upp eða niður, að langbending lendi óslitin ofan á stökk eða undir.

Steypuhula umhverfis langbendingu skal vera minnst 50mm - Sjá nánar almennar skýringar (B000).

BATTERIÐ
 VERK: 0604
 MÖTT: 7.12.07
 SAMP: [Signature]
 SKÝRING: [Signature]

KAPLAKRIKI

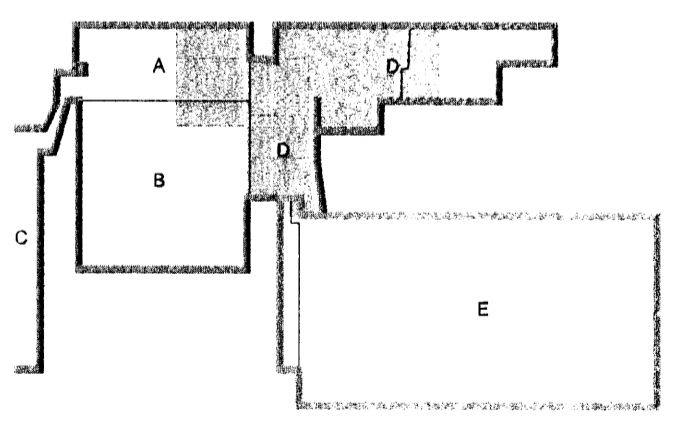
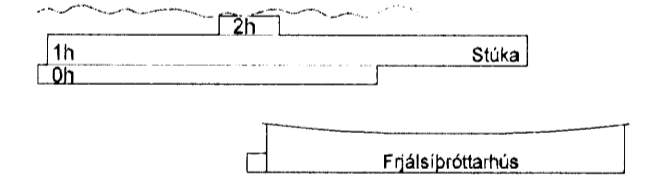

B. 04.12.07 Færsla á göllum + nýir kólar JURKMU/SAS
 A. 27.11.07 Breyting á gataplani JURKMU
 Útg. Dags. Skýring Hannadýrfrífaró



VERKFRÆÐISTOFA

BÚAÐARFRÆÐINGUR · 220 HAFNARFJÖRÐUR · KENNIT. 710796-2899
 vsb@vsb.is · Sími 585 8600 · Fax 585 8610 · www.vsb.is

Arntun sérhönnuðar
 Björn Guðafsson Kt. 180550 4889 *Björn Guðafsson*
 Verkefni: HAFNARFIRÐI

Verkhúsi: Burðarvirki
 Gataplan undirstaða
 Grunnmynd

Hannað KMJ/JJR	Teknað JJR	Yfirfaró	Kvæði 1:100	/A1	Síða -
Dags. 23.11.2007	Verkefni 06811	Tekning A B7-1	Útgáfa B		

V:\2006\06811\06811-Kaplanu-FTScheiss\06811-A-B7-1.dwg