

ESKIVELLIR 21 HAFNARFIRÐI.

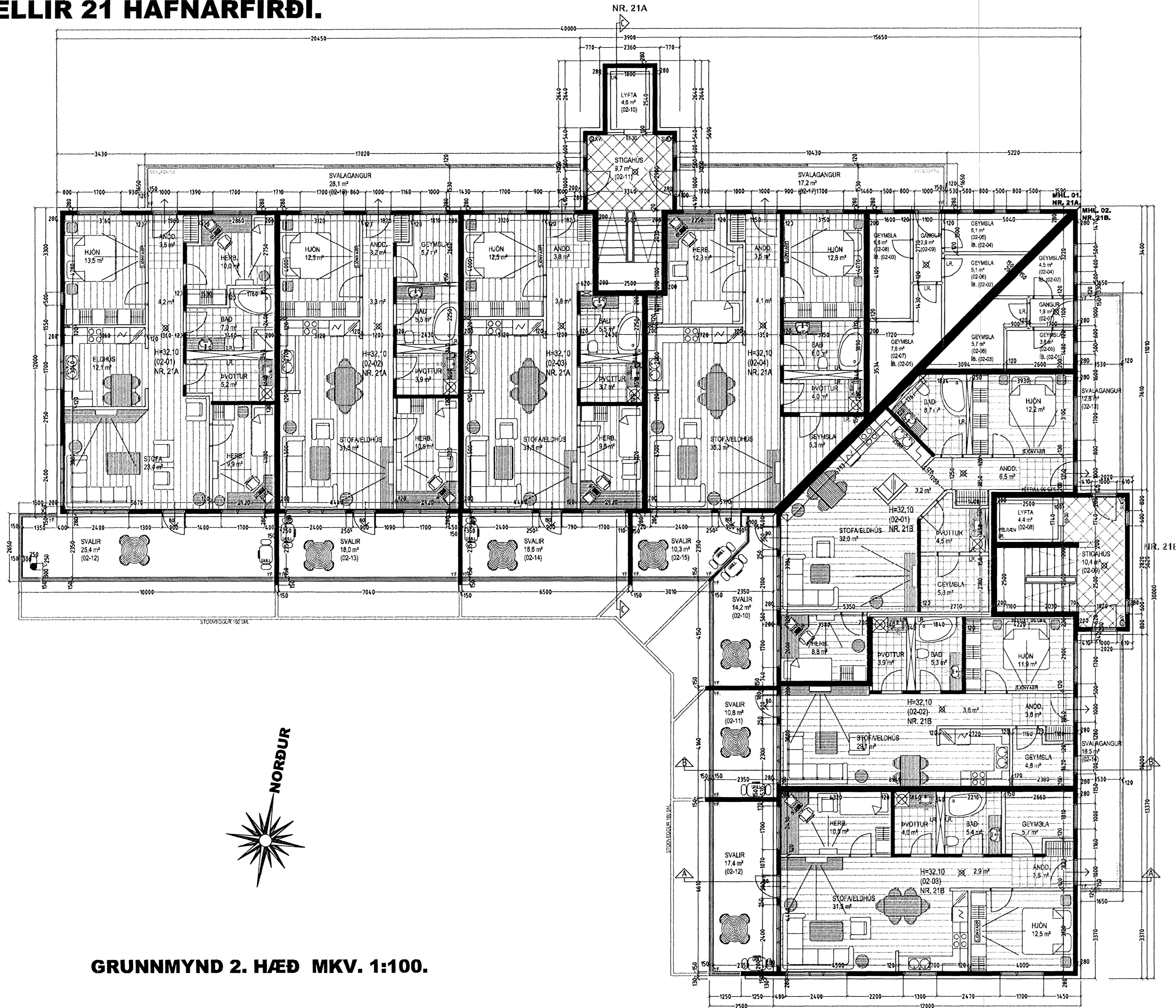

GRUNNMYND 2. HÆÐ MKV. 1:100.

Seiðmykt þess
17 AUG 2011
Byggingaáætlunin Líf
Fh. Sigurður Steinar Jónsson

Úr Gildi

Byggingarlýsing / verklysing:

Húsið er staðsteypt á hefðbundin hátt. Kjallari er staðsteyptur og elnangraður að utanverðu. 1 - 4. hæð er staðsteypt, einangruð og klædd að utanverðu. Undirstöður og botnplata eru staðsteyptar á þjappaðri hraunfyllingu og eða á klöpp. Gólfplata í kjallara og 1. hæð að hluta er staðsteypt 120 mm. vélsípuð og eða með gólfllögn, með halla að niðurföllum. Gólfplata 2 - 4 hæðar er staðsteypt 200 mm. með gólfllögn 80 mm. Útveggir hæða eru staðsteyptir 150 mm. Þak er byggt úr timbursperrum sem hvíla á steyptri efstu plötu, þak er heilkælt með 25*150 mm. borðvið, þakpappa og þakstáll. Steyptir veggir eru sandspartlaðir og málaðir að innanverðu. Veggir (ekhindrandi) milli einstakra brunahófa, aðrir en steyptir eru a.m.k. EI60 eldhindrandi veggir. Hlaðnir EI60 veggir, ekki berandi veggir milli einstakra brunahófa, eru uppbyggðir sem hér segir: 70 mm. hlaðin vikurveggur, múrhúðaður beggja vegna með 15 mm. múrhúð. Létir EI60 veggir, létir milliveggir á milli einstakra brunahófa eru uppbyggðir sem hér segir: 35 * 120 mm. blökkgrind fyllt með steinullareinangrun og klæddir beggja vegna með 2 * 13 mm. gífsplötum. Létir ekki berandi innveggir í íbúðum eru sem hér segir: 35 * 70 mm. blökkgrind fyllt með steinullareinangrun og klæddir beggja vegna með 2 * 13 mm. gífsplötum. Gler á og svalagangi er 10 eða 12 mm hert þryggisgler með opnunum samþær teikningu..

Húsið verður upphitað með miðstöðvarofnum lagdir sýnilegar að hluta.

LR. tákna loftræsting. Herbergi og svæði sem liggja að útvegg eru loftræst um opnan. glugga. lokuð innrymi eru loftræst í gegnum blökk stokka, sjálftrékkjandi eða með vélrænni loftræstingu eftir því sem við á.

ESKIVELLIR 21 HAFNARFIRÐI.

Sigurður Þorvarðarson byggingafræðingur bfi.
Teiknistofan Strandgötu 11 220 Hafnarfirði.
Sími: 5651510. Netfang: teiknistofan@simnet.is
STH. teiknistofan ehf. kt. 510298-2769. Kf. aðalhönnuðar: 141250-4189.

Skýringar:	Aðaluppdráttur.
Teikning:	Grunnmynd 2. hæð & byggingarlýsing.
Mælikvarði:	1: 100. Dagsetning: 14 maí 2007.
Undirskrift:	<i>Sigurður Þorvarðarson</i>
Blað nr.:	3 af 14.
Breytt:	Júlí 2011 gerðar breytingar á svalalokunum, hiti í gólf felldur niður, aðkomu að lóð breytt, skr. tafla lagfærð