Samþykkt þann
05 OCT 2011
Byggingarfulltrúi Reykjavíkurborgar
F.h. Sigurður Ólafsson

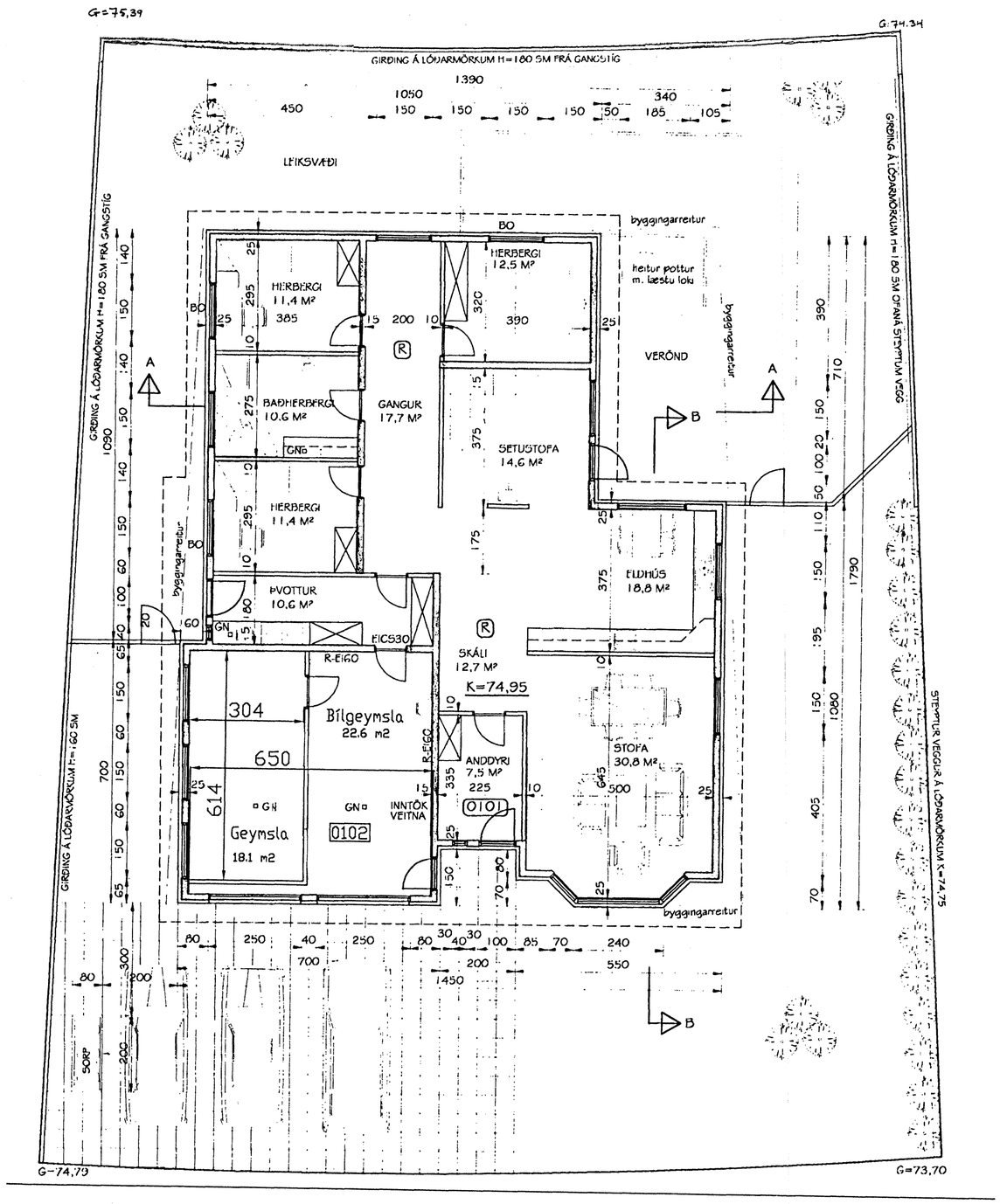

Unnið eftir teikningum Þorsteins Friðþjófssonar byggingartæknifræðings, samþykktum af byggingarnefnd þann 15.09.2004.

Breytingar
Geymslu við bílgeymslu er breytt frá fyrra horfi og hún stækkuð.
Settur er upp léttur veggur í bílageymslu til að skipta upp rýminu.

endurskoðun:	dags:	teikn.:	yfirf.:
A:			
B:			

verk:	**Svöluás 38**
efni:	**Grunnmynd**
staðgreinir:	1400-1-86100380
landnúmer:	189349
verkkaupi:	Örn Tryggvi Gíslason
kt. verkkaupa:	050961-2309

mælikvarði:	1:100	Skráarheiti:	
frumstærð blaðs:	A2	verknr:	11-002
teiknað:	AMR	dagsetn.útgáfu:	16.09.2011
yfirfarið:	RK	endurskoðað:	

VERKSÝN ehf
Síðumúla 1 108 Reykjavík S: 5176300 kt:530106-1360
Reynir Kristjánsson byggingafræðingur
kt: 100361-4779
VERKSÝN

Aðaluppdráttur 1 af 1

Nr. 102

Teikning þessi er útgefin af undirrituðum fyrir hönd eiganda höfundarréttar, Verksýn ehf.
Teikningu þessa má ekki afrita með neinum hætti án skriflegs leyfis höfundar.