

SNID A-A

Samþykkt þann  
**10 AUG 2011**  
 Eir Gunnarsdóttir / Hafnarfirði  
 F.h. Sigurður Steinar Jónsson

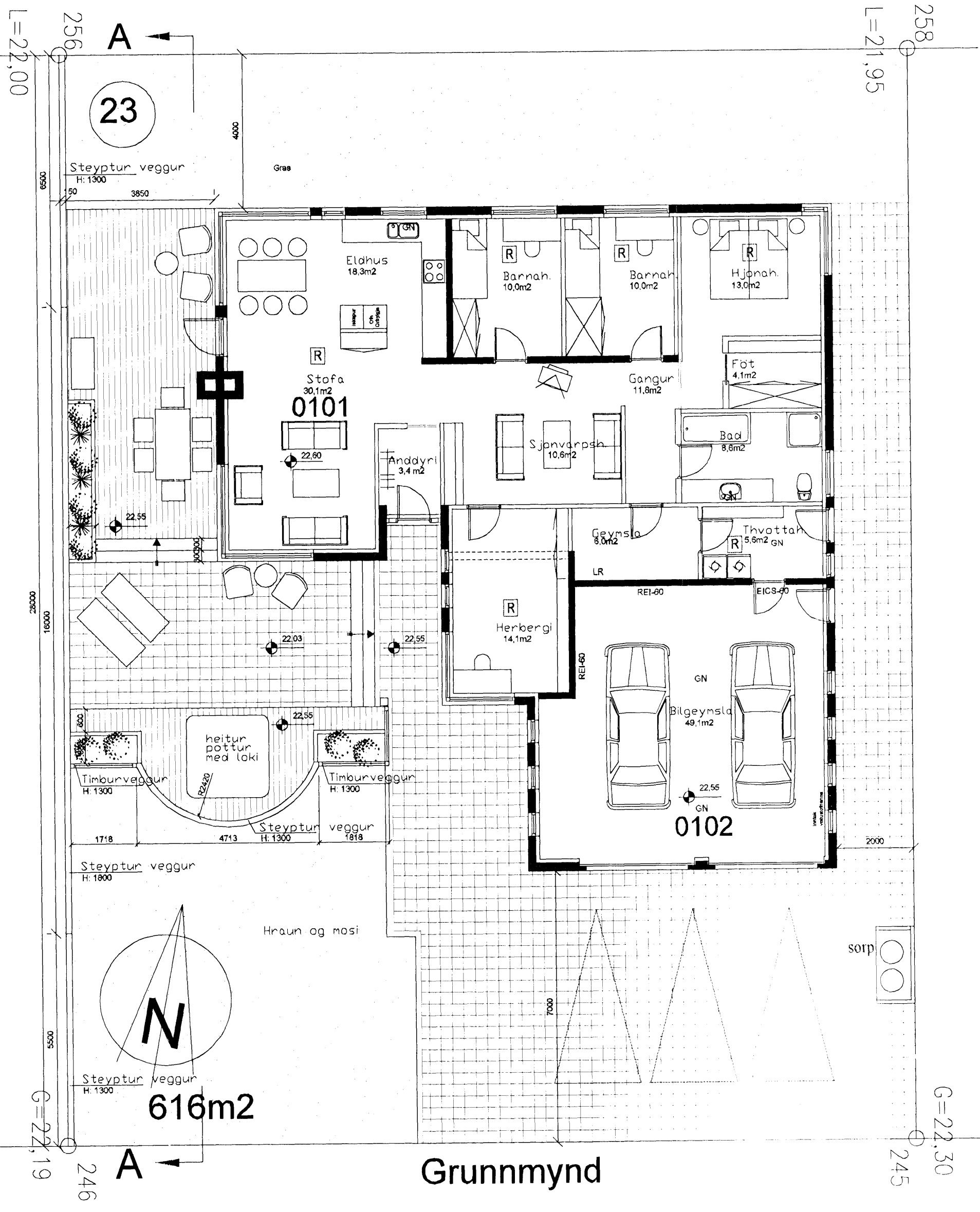

Grunnmynd



Afstöðumynd:

Lýsing:

Hönnuður hússins er Valdimar G. Guðmundsson  
 Húsið er byggt árið 2005.  
 Sótt er um steyptan vegg á lóðarmörkum milli húsanna 21 og 23.  
 Einnig er sótt um að setja heitann pott og steyptann skjólvegg við pottinn.  
 Heitur pottur verður með loki.

Sorpgeymsla er forsteypt eining frá BM.Vallá  
 Stærð lóðar : 616 m<sup>2</sup> Nýtingarhlutfall: 0.35  
 Fjöldi bílastæða á lóð: 3

Núverandi hraun, mosa og gróður skal vernda eins og frekast er kostur.

Við undirrituð eigendur lóðarinnar Fléttuvellir 21 erum samþykkt umsókn þessari

Elisabeth S. Pedersen .....kt. 081078-4599  
 .....kt. ....

NR.	DAGS.	BREYTING
Fléttuvellir 23		luigi bartolozzi arkitekt
221 Hafnarfirði		kt. 130659-2099
		tungotu 11
		225 Alftanesi
		simi 5552477
		barluigi@simnet.is
LÓÐ		
Grunnmynd, afstöðumynd og snið		
Mkv. 1:100; 1:500	Teikn. nr. 1	
Dags. 11.08 2011		

*Luigi Bartolozzi*  
 Fléttuvellir