



Samþykkt þann

27 JUL 2011

Byggingafrúnn í Hafnarfirði  
F.h. Sigurður Steinar Jónsson

Upprunalegur höfundur: Kjartan Sveinsson

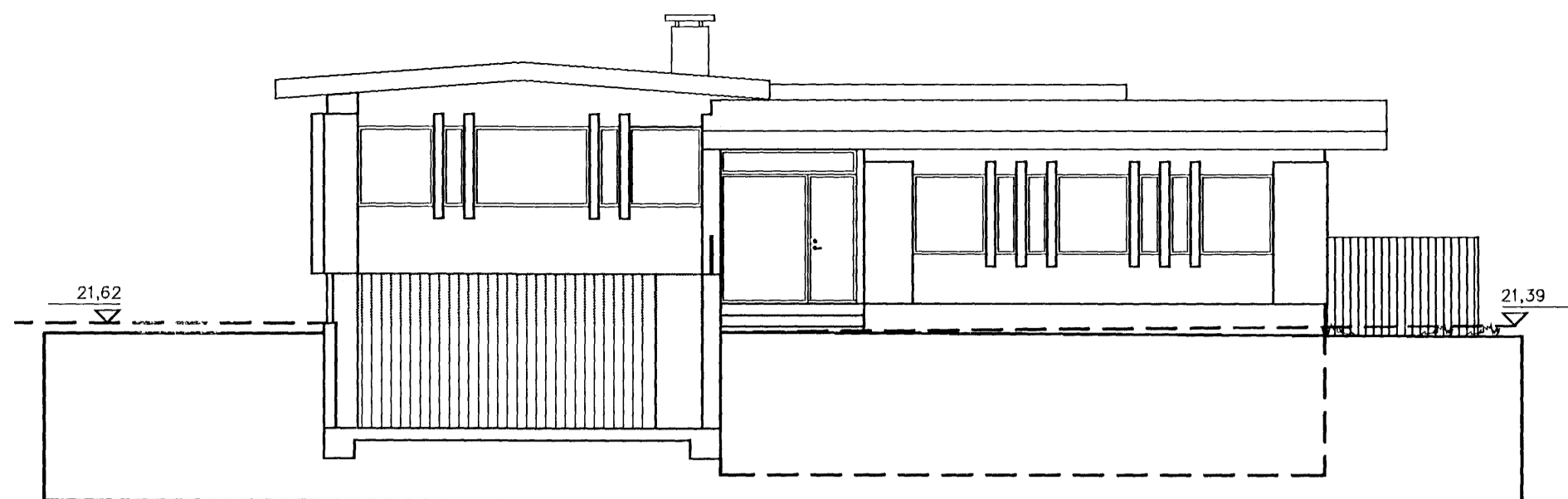

Útlit Norð-Austur

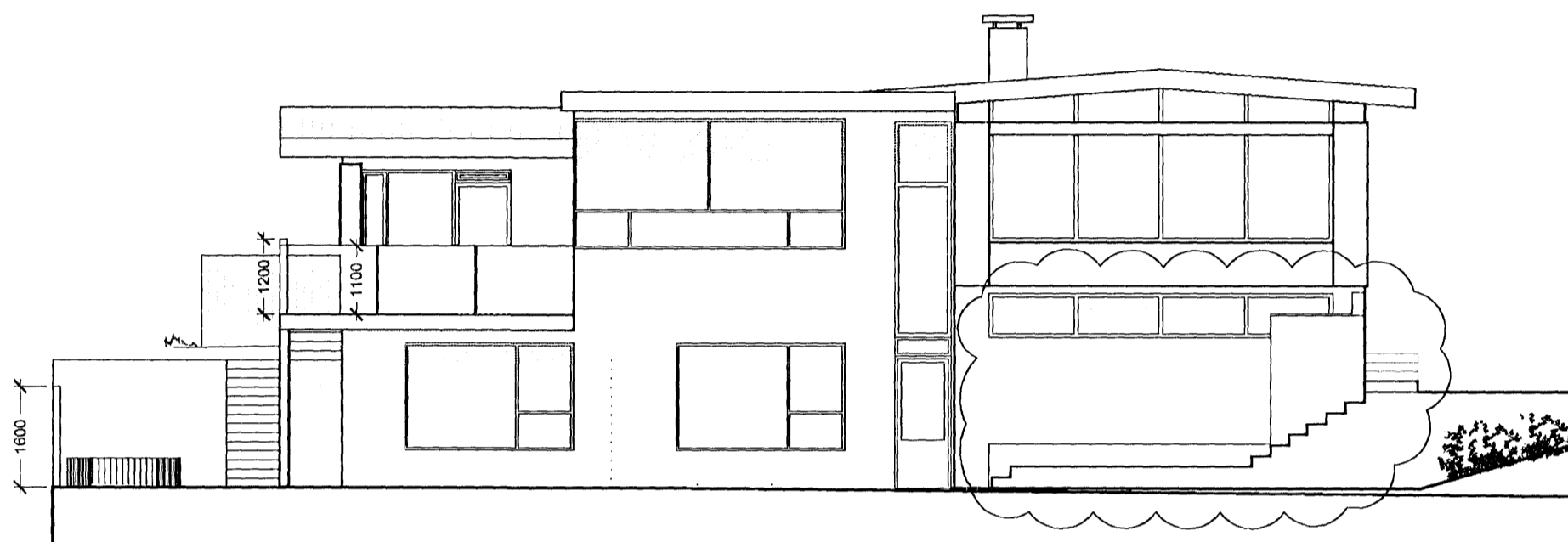

Útlit Suð-Vestur

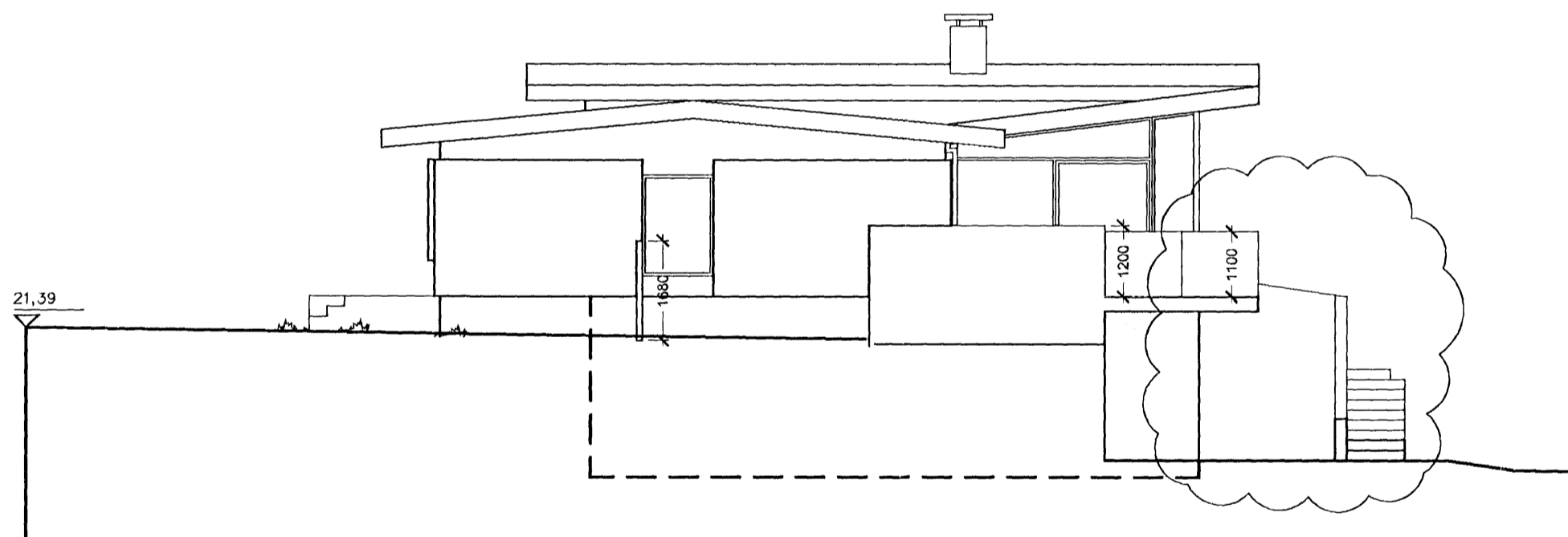

Útlit Norð-Vestur

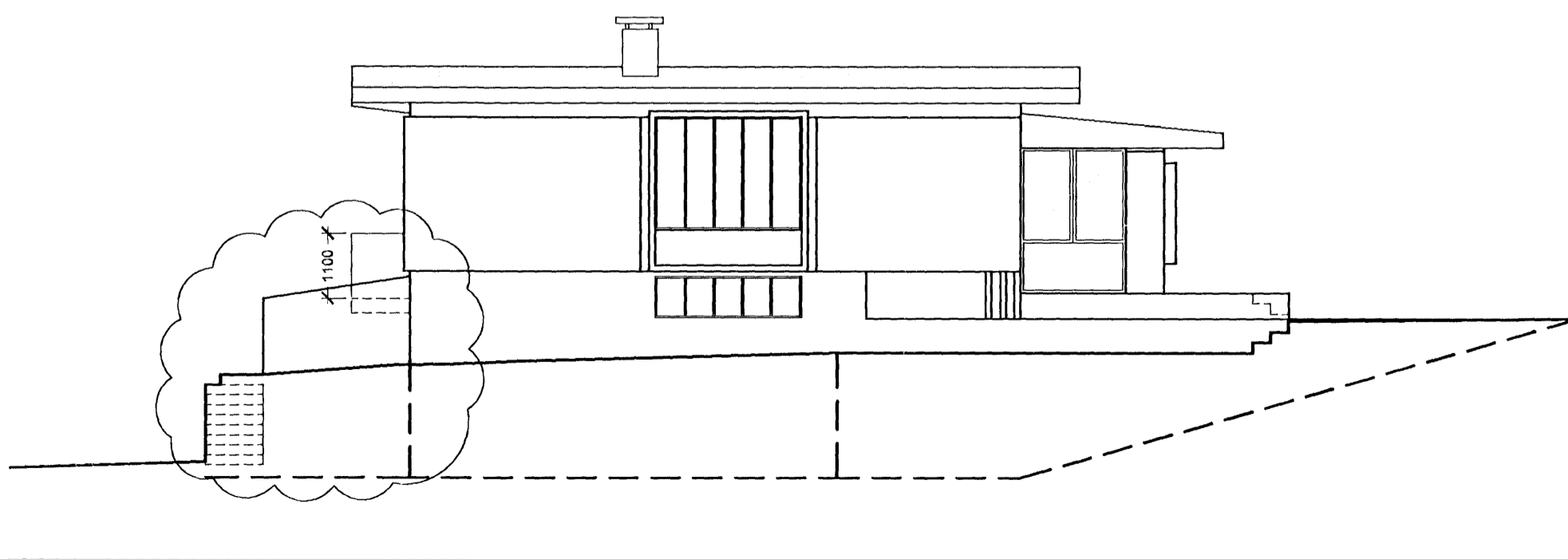

Útlit Suð-Austur

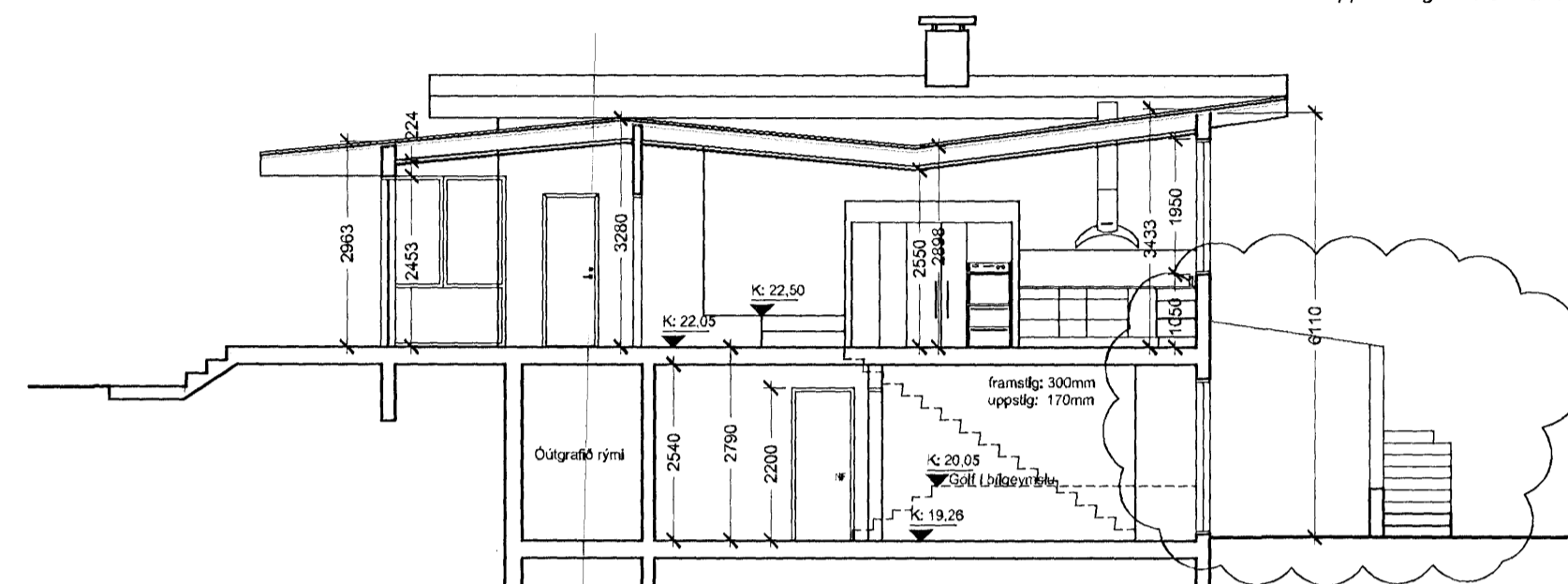

Sneiðing A-A

**BYGGINGARLÝSING:**

Um er að ræða 92,7 brúttó m<sup>2</sup> viðbyggingu á einbýlishúsi að Vesturvangl 6 í Hafnarfirði

**UPPBYGGING ÞAKS:**

Tvöföld læst áklæðning  
Þakpappi soðinn á samskeytum  
Borðaklæðning  
25mm loftnám  
Sperrur cc 600mm milli stálbita  
200mm þakull - Rakavarnarlag  
50mm lagnagrind - Loftaklæðning  
U-GILDI ÞAKS ≤ 0,20

**ÚTVEGGIR:**

200 mm Stáðsteyptir útveggir, einangraðir  
að utan. Þússað og málað  
U-GILDI ≤ 0,40

**ÞAKKANTUR:**

Áklæðning - Þakpappi - Krossviður  
Rennur og niðurföll eru úr PEH plasti.

**BOTNPLATA:**

Gólfefni.  
Gólfhitailögn.  
Stáðsteypt plata.  
75mm einangrun.  
U-GILDI ≤ 0,30

**GLUGGAR/HURÐIR:**

Glugga- og hurðakarmar sem  
lregluggar með álkápi og tvöföldu K-gler  
U-GILDI HURÐA ≤ 3,0  
U-GILDI GLUGGA ≤ 2,0

**SVALIR/HANDRÍÐ:**

Svalagólf steypt plata,  
Einangrað að neðan  
Frágangur á yfirborði svala verður með þeim hætti  
að vatnhalli verður flotaður.  
Á flotið verður vatnspönu gummikennu efni, t.d.  
Seckoral, pennað á, 2-3 mm þykkt x 2 umferðir.  
Á þetta verða síðan lagðar náttúruflisar.  
Hæðamismunur frá yfirborði gólfplatar innandyra og  
svalagólfis eru 50mm.  
Handríð úr ryðfrú stáli og gleri, hæð 1100mm.

**LÉTTIR INNVEGGIR - ALMENNT:**

2x13mm Gipsplötur  
70mm Blíkkstoðir  
50mm Einangrun  
2x13mm Gipsplötur  
Í Baðherbergi skal ysta lagið vera  
vatnspölnar gipsplötur,  
s.s. Aquapanel-plötur.  
Veggir með rennihurðum í eru 175mm þykkir.

Hámark U-gildi byggingarluta verður í samræmi við töflu  
í gr. 180.3 í Byggingarreglugerð.

Eftirfarandi lóðarhafar eru samþykkr  
breytingum húss samkvæmt teikningum

Lóðarhafi Vesturvangl 4 :

Þorsteinn Kristjánsson

kt. 170139-3649

Dagbjört Kristín Torfadóttir

kt. 280838-3659

B - 12.07.2011 - JB - GARÐSKÁLI FJARÐLÆGDUR  
A - 12.03.2010 - SE - GLUGGAR, TRÖPPUR, VEGGUR  
Útgáfa / Dagsetning / Telknari / Breyting

Ólafur og Helga

EINBÝLISHÚS/stækkun

VESTURVANGUR 6, HFJ. 0430

Landnúmer: 122891  
93200060

ADALUPPDRÁTTUR

Grunnmynd. afstöðumynd & Útlit

MKV.: 1:100  
DAGS: 22.05.2005  
TEIKNAD: SE, SBJ  
SKRÁ: 0430 (99)2.03

0430.0.(99).A.301

B

Jón Ólafur Ólafsson FAJ  
kt. 090858-1099  
Sigurður Elmarsson FAJ  
kt. 110457-2789

**BATTERÍÐ**  
ARKITEKTAR

kt. 521291-1259  
Trönuhrauni 1  
220 Hafnarfirði

Sigurður Harðarson FAJ  
kt. 030446-3999

S: 54 54 700 F: 54 54 701  
Netfang: batteri@arkitekt.is  
Heimasíða: www.arkitekt.is

© BATTERÍÐ EHF  
ÖLL AFNOT OG AFRITUN TEIKNINGAR AÐ HILUTA EÐA HIELD ER HÁÐ SKRIFLEGU LEYFI HÖFUNDA