

Grunnmynd kjallara.  
1 = 100 mm

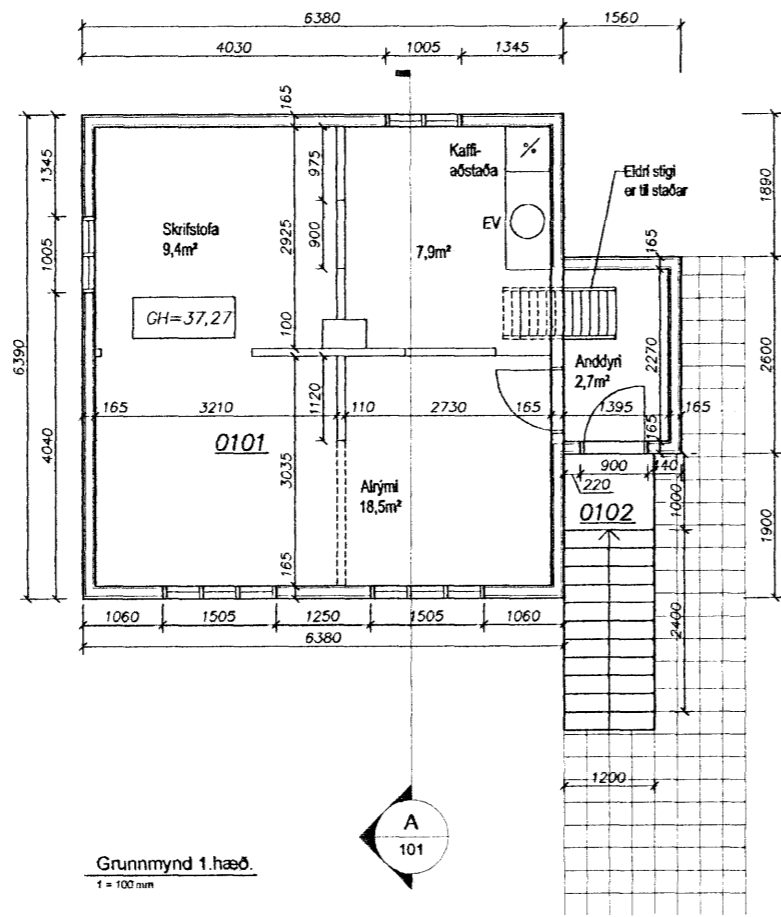

Grunnmynd 1.hæð.  
1 = 100 mm

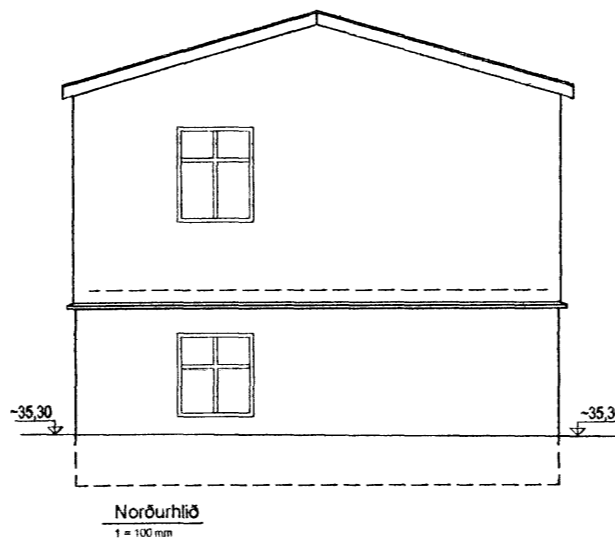

Norðurhlíð  
1 = 100 mm

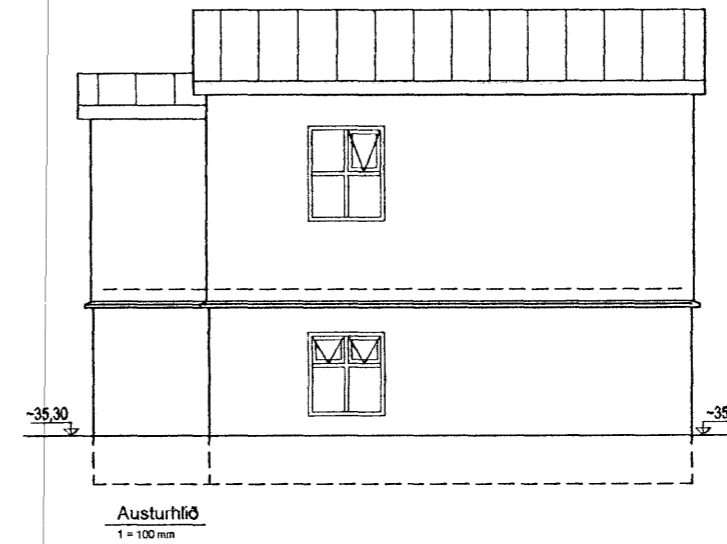

Austurhlíð  
1 = 100 mm



Vesturhlíð  
1 = 100 mm

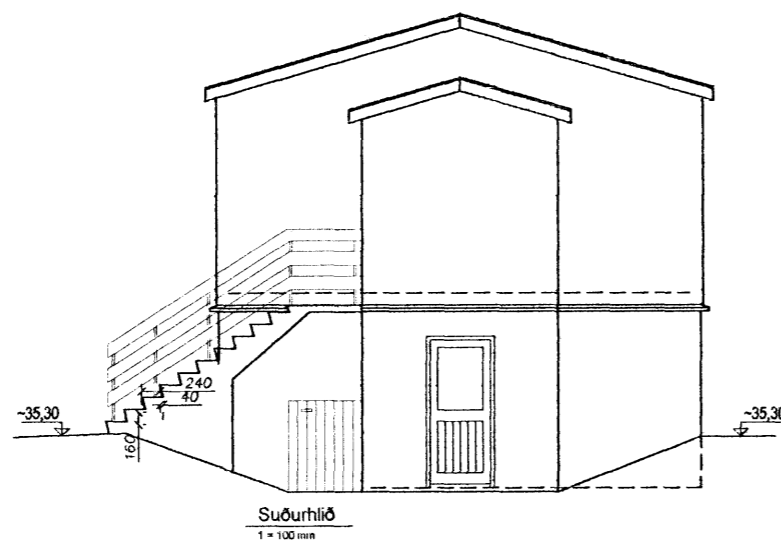

Suðurhlíð  
1 = 100 mm

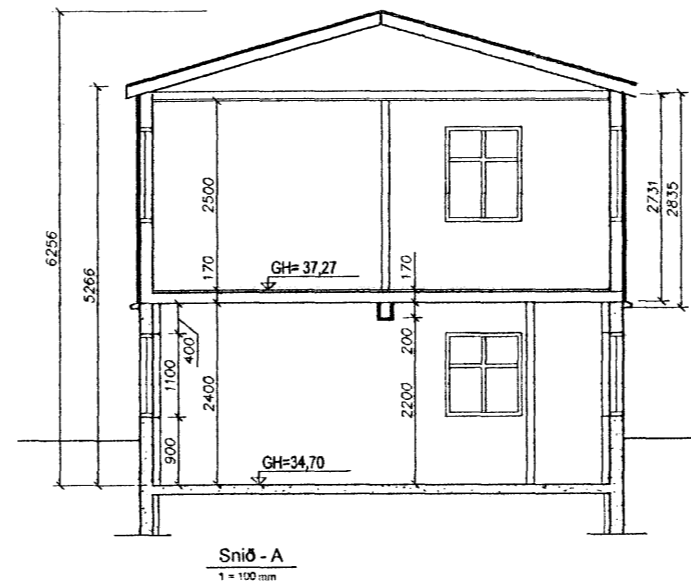

Sníð - A  
1 = 100 mm

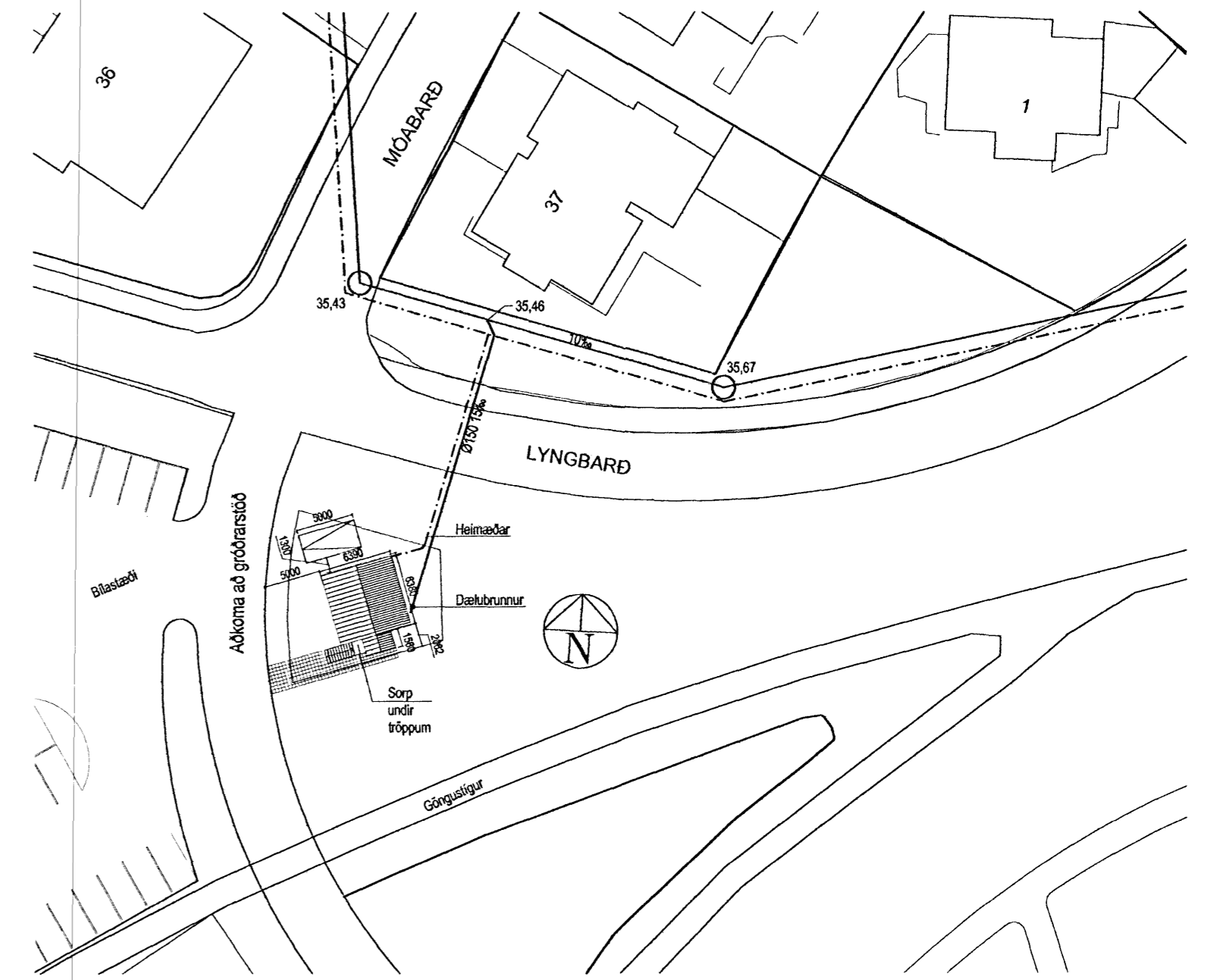

Afstaða  
Mælikvarði 1:500

Sambýkkt þann  
24 AUG 2011  
Byggingafræðingur  
F.h. Sigurður Steinar Jónsson

Skráningartafla: Lyngbarð 2, starfsmannahús  
Landnúmer: 202226  
Matshlutanúmer: 01  
Útgáfa: 4.01t  
Skrásetjari: Benedikt Sigurinnsson  
Kennitala: 050270-4919  
Dags: 19.8.2011

Uppskipting og lýsing				Stærðir													
D0	D1	D2	D3	D4	D5	D5M	D6	D7	D8	D9	D10a	D10b	D11	D12	D16	D17	
Lokun	Rými	Notkun	Höfuð-	Eignar-	Botn	Milflótur	Stigar	Op	Brúttóflótur	Brúttóflótur	Salarhæð	Salarhæð	Brúttó	Nettóflótur	Birt flatarmál	Reiknitala	
hæð-róð	hæð-róð	texti	flokkun	hald	m²	m²	m²	m²	m²	sh < 1,8	min	max	rúmmál m³	m²	m²	skiptarúmmáls	rúmmál m³
<b>Matshluti</b>					89,7	0,0	0,0	0,0	89,7	0,0			266,5	74,6	89,7		214,822
<b>Botn</b>													9,0				
A	00	Kjallari	N	0101	44,8	0,0	0,0	0,0	44,8	0,0			115,2	36,1	44,8		
B	0001	Kjallari	N	0101	44,8				44,8		2,57	2,57	115,2	36,1	44,8	2,57	92,777
	0002	Sorpgæmsla	T	0101	2,3				2,3		0,00	2,57					
A	01	Hæð	N	0101	44,9	0,0	0,0	0,0	44,9	0,0			142,3	38,5	44,9		
C	0101	Hæð	N	0101	44,9				44,9		2,76	3,69	142,3	38,5	44,9	3,17	122,045
	0102	Tröppur	U	0101	4,4				4,4								

**Athugasemdir**

**Sameignir sumra**

Eignarhald	Eignarhald	Notkun texti	Birt flatarmál m²	Skiptarúmmál Séreign m³	Séreign og sameign m³
0101	Hæð		89,7	214,822	214,822
	Alls		89,7	214,822	214,822

**Skýringar:**  
Reyndarteikningar af Suðurgötu 40, vegna flutnings að Lyngbarði 2, Hafnarfirði og gerð eignaskiptayfirlýsingar. Teikningar af húsinu voru samþykktar í hjó Byggingafræðingum í Hafnarfirði 11/5 1966. Húsið er bárujárnskleitt timburhús. Steypa skal nýjan kjallara undir húsið og tröppur eins og fram kemur á þessari teikningu. Sorp skal staðsett undir tröppum eins og sént er á teikningu.

B	Skipting, hæðarkista og skráningartöflu breytt	AS	22.08.11
A	Gólfhæð lækkuð og delubrunni batt við	AS	03.11.09
Ótg.	Breytingar	Hönnuður	Dags

Verkteikning

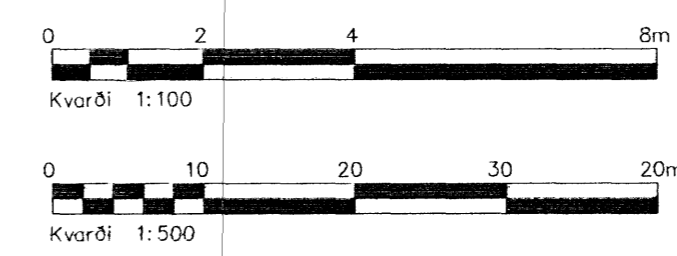

Lyngbarð 2, Hafnarfirði

**Strendingur ehf.**  
Verkfræðibúnaðsstaða  
Fjarfargata 13-15 - 220 Hafnarfirður  
Sími: 565 5648, Fax: 565 5641  
strendingur@strendingur.is

Hönnuður: *Ásmundur Sigvaldason*  
Ásmundur Sigvaldason kt. 240545-4119

Dags: 13.11.2008  
Téknóð / Hönnóð: JW/AS

Mælikvarði: 1:100, 1:500  
Númer teikningar: 101  
Bláskrá: A2