

Nýbygging - Byggingarlýsing

Uppbygging og efnisval:

Burðavirki: Burðavirki hússins verður alltt úr jámbentri steinsteypu og verður a.m.k. R-60.

Þök: Þakkantur verður klæddur með zínki, sem heldur áfram undir þak og 100mm niður á vegg hússins. Burðavirki þaks verður byggt upp með límrésbitum. Milli límrésbita koma spennur 48x198mm c/c 600mm. Í spennubíl kemur 200mm einangrun með áfastri vindvöm. Þvert á spennur koma 38x75 c/c 600mm trélistar sem þjónar einnig sem útoftunargrind. Ofan á trélista sknúfast 21mm VL grenikrossviður. Ofan á krossvið leggjast tvö lög af þakpappa, undir- og yfirpappi, soðinn á samskeytum.

Útveggir: Á útveggi húss koma lóðréttar tréstoðir 50x125mm c/c 600mm, festar á vegg með BMF vinklum. Grind verður einangruð með 100mm steinullarveggplötum. Grind verður klædd með lárétrri 21mm ljósl viðarklæðningu.

Gluggar og úthurðir: Tréál. Fyrir ofan stóru glersvæðin verður klæðningin slétt, og úr samskonar ál og gluggakantar.

Kamrar Innihurða: Innfeildir kamrar (án gérékta).

Léttir milliveggir: eru úr blökkstoðum, einangraðir og klæddir gipsplötum.

Gólf: Á miðrymi hússins, við báða inngangana sem og útsvæði fyrir framan þá, er gert ráð fyrir flisum. Kaflstofan, skrifstofur, fundarymi, ljósritun og gangur þar fyrir framan verða klædd gegnheilu parketi.

Loft: Loftaklæðing úr stáli verður á milli límrésbita.

Innréttingar: Hvítar sprautulakkaðar innréttingar í elhúsi, salemum og í skrifstofurýmum.

Hurðahúnar og búnaður á snyrtingum: Úr ríðfrú stáli.

Brunavarnir: Brunahöfnun, sjá teikningu. Burðavirki eru R60. Flóttaleiðir, sjá teikningu. Dyr í flóttaleið séu a.m.k. 0,9 m breiðar. Klæðningar veggja og lofta í flokki 1. Gólfefni í flokki G. Þak efni í flokki T. Útveggjaklæðningar í flokki 2. Einangrun og vindvöm útveggja úr óbrennanlegum efnum. Í byggingunni allir er sjálfvirkir brunaviðvörnarkerfi tengt viðurkenndri vaktstöð, skv. reglum Brunamálastofnunar og ST EN54. Út-ljós og neyðarlýsing skv. ÍST EN 1838 og prEN 50172. Handslökkvitæki staðsett í samræði við slökkvilið. Húsið er með náttúrulega loftræsingu nema í gluggalausum rýmum er vélran loftræsing.

- — — Samstæðuskil E1 90
- BO Björgunarpog
- EIC3-80 Hurðir og gluggar með merktir brunamólstöðu.
- ÚT → Merktur útgangur.
- ! Stjómstöð brunaviðvörnarkerfis.

- SKÝRINGAR**
- GN: Gólfniðurfall
 - PN: Þakniðurfall
 - RV: Inntak rafveitu
 - HV: Inntak hitaveitu
 - VV: Inntak vatnsveitu
 - S: Inntak síma



afstöðumynd í mkv. 1:1000

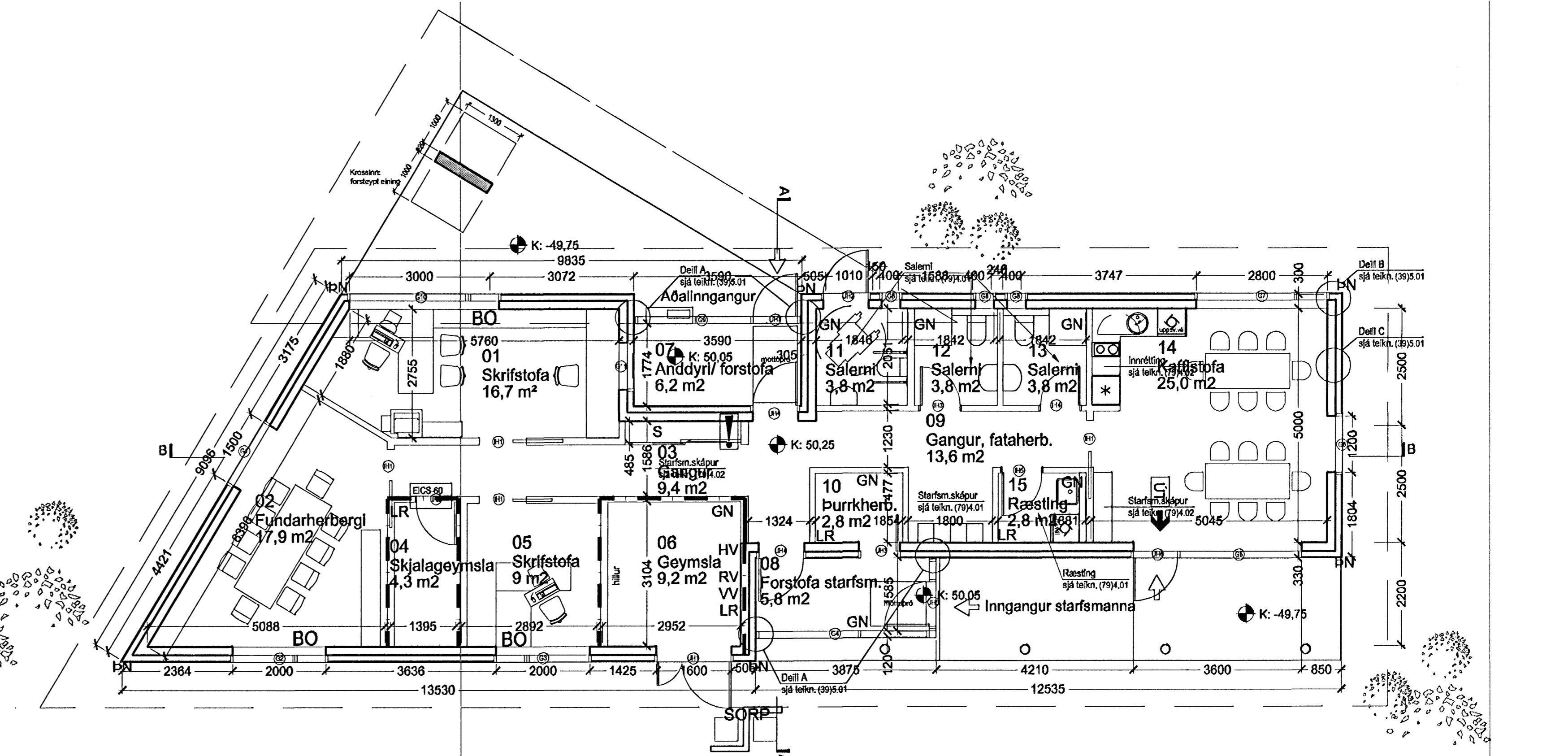

grunmynd í mkv. 1:100

LÓÐARSTÆRD:	4.073m2
FJÖLDI BÍLASTÆÐA:	27
HEILDARSTÆRD HÚSS:	164m2

Kirkjugarður Hafnarfjarðar

STARFSMANNAHÚS

Kaldárselsvegur 0311
Landnúmer: 121322
Mhl. 04

ADALUPPDRATTUR

AFSTÖÐUMYND, BYGGINGARLÝSING OG GRUNNMYND

MKV.: 1:1000/1:100
DAGS: 25.01.2005
TEIKNAD: slg e./bss
SKRÁ: 0311 (99)2.02 Afst.dwg

(99)2.02

BATTERIÐ
ARKITEKTAR

Jón Ólafur Ólafsson FAI
kt: 090658-4099

Sigurður Einarsson FAI
kt: 110457-2789

Sigurður Harðarson FAI
kt: 030446-3999

kt: 621291-1259
Trönurhaunl 1
220 Hafnarfirði

S: 54 54 700 F: 54 54 701
Netfang: batteri@arkitekt.is
Helmasíða: www.arkitekt.is

© BATTERIÐ EHF
ÖLL AFRNOT OG AFRITUN TEIKNINGAR AD HLUTA EÐA Í HEILD ER HÁÐ SKRIFLEGU LEYFI HÖFUNDA

VIÐHENGI: