

BR 1000 St BK 20,20
BR 1000 St BK 19,80

VARÐANDI FYRIRKOMULAG OG FRÁGANG
SÖKKUL- OG GÓLFMÓTA SKAL
FYLGJA LEIÐBEININGUM OR
OG FYRIRMÆLUM EFTIRLITS S: 617 7272

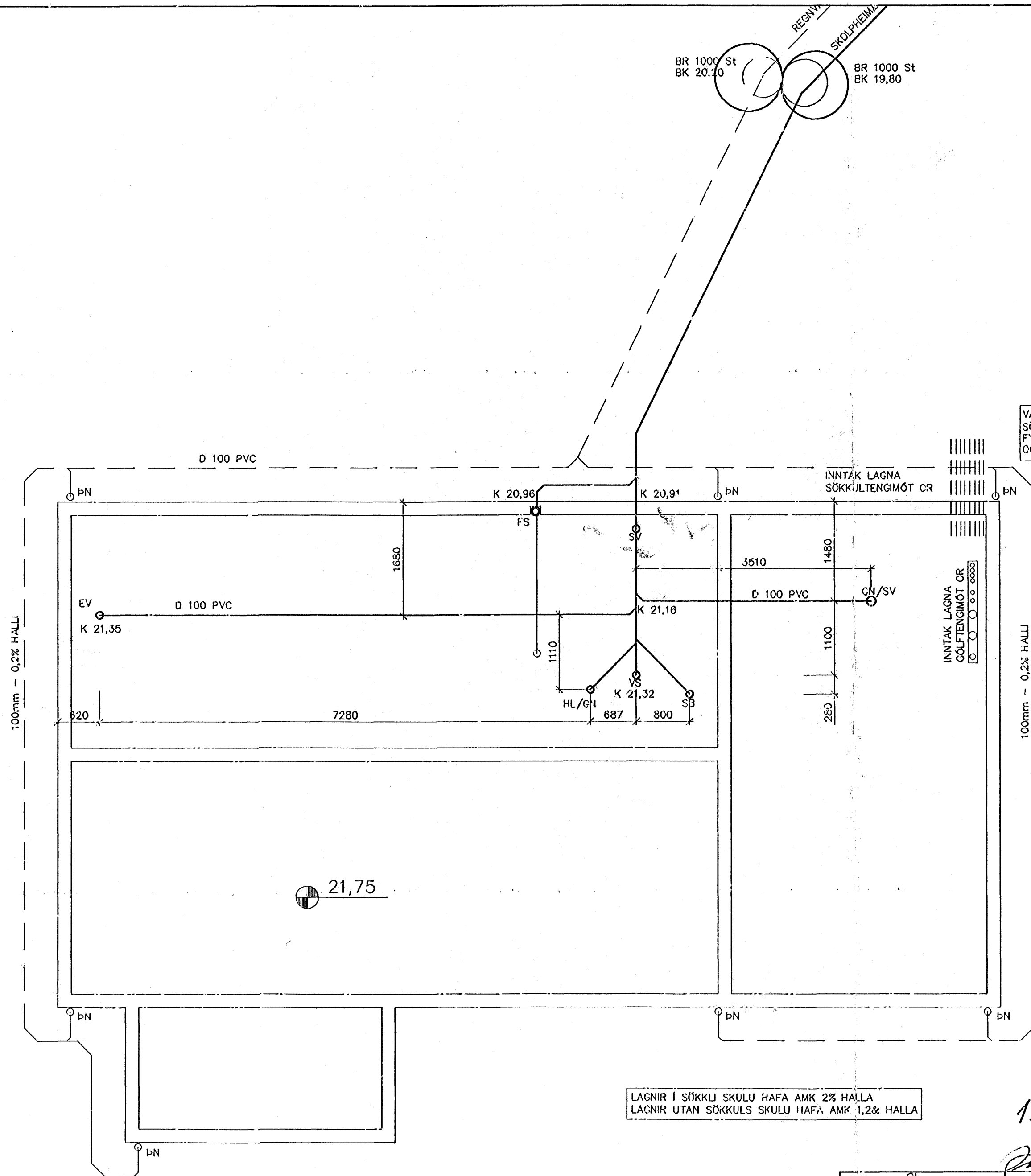

Byggingafulltrúi Hafnarfjarðar
Algreitt þann
20 JUN 2006
[Signature]

SKÝRINGAR: FRÁRENNSLISLAGNIR
Stærðir lagna eru í millimetrum (mm)
en hæðarkótar eru í metrum. Hæðarkótar lagna
og brunna miðast við rennslisbotn.
Halli á lögnum er gefinn í prósentum (%)
Frárennslislagningar skulu vera úr PVC plasti eða steinsteypt
Þvermál lagna skal vera a.m.k. 100mm.
Niðurföll í blískúr og utandyra skulu útbáin sandlås.

Frágangur lagna skal vera í samræmi við ÍST65 og ÍST68,
Grafa skal fyrir lögnum og brunnum í fullþjappaða fyllingu
og fylla undir og yfir lagnir með 150mm af fnum sandi
og þjappa vel en af varkærni.
Lagnir skulu hvíla á belgnum en ekki málfum
Lagnir skulu lagðar beinar en beygjur og greinar gerðar
með þar til gerðum beygju- greinistykkjum.
Lágmarkshalli lagna innan sökkla er 2%, utan sökkla 1,2%
Lágmarkshalli regnvatnslagna umhverfis hásið er 0,2%.

LAGNIR Í SÖKKLI SKULU HAVA AMK 2% HALLA
LAGNIR UTAN SÖKKULS SKULU HAVA AMK 1,2% HALLA

19/6'03 *[Signature]*

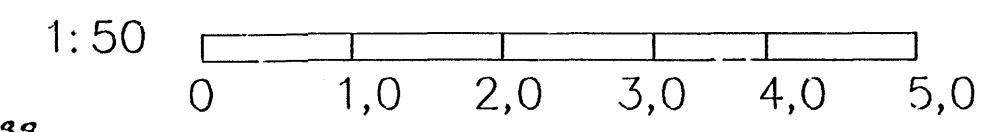

GRUNNMYND
Mkv. 1:50

HANNAÐ	Sp
TEIKN.	Sp
YFIRF.	
SAMB.	
DAGS.	1.02.06
VERK.NR.	06-001
TEIKN. NR.	0.41



Bíldshöfði 12 Sími: 557 5200
112 Reykjavík Fax: 557 5201

BLÓMVELLIR 14
HAFNARFJÖRÐUR
LAGNIR Í SÖKKLI, GRUNNMYND
ÚTG.