

Lagnir 1. hæð, 1:50

Gólfhiti	Hitabörf	Flatarm.	Hitabörf	Gólfhiti
Staðsetning	W	m <sup>2</sup>	w/m <sup>2</sup>	
Geymsla	610	6,2	98	16x2 c/c 200
Anddyri	500	5,4	93	16x2 c/c 200
Herbergi	1030	10,7	96	16x2 c/c 200
Svíttur	350	5,2	67	16x2 c/c 200
Bæð	350	4,0	88	16x2 c/c 200
Eldhús	2090	23,6	89	16x2 c/c 200
Stofa	2090	23,6	89	16x2 c/c 200
	7020			

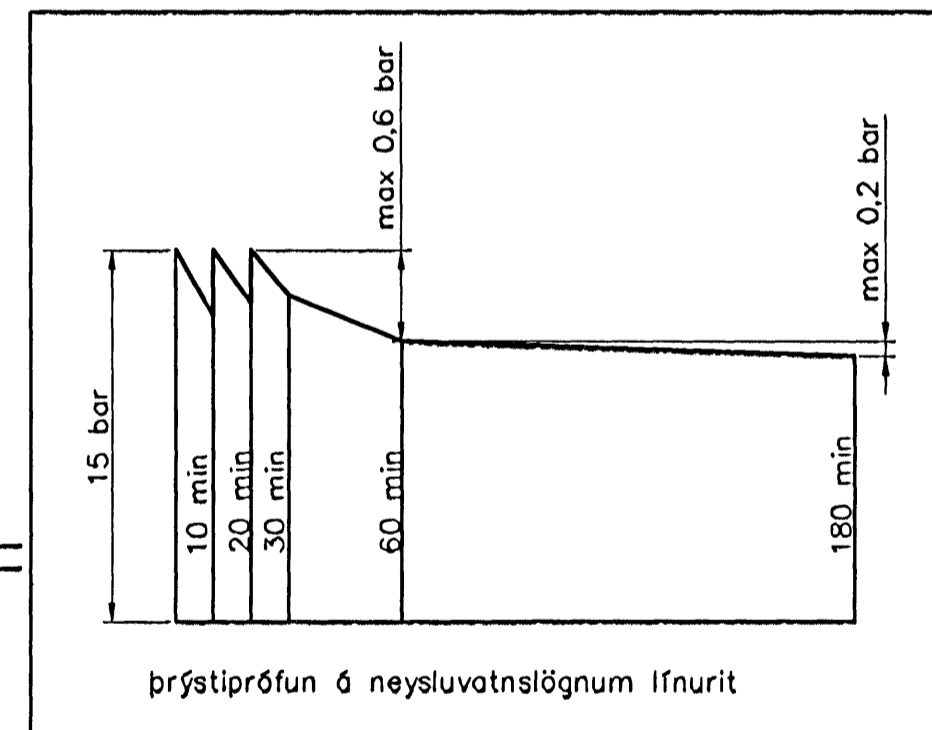
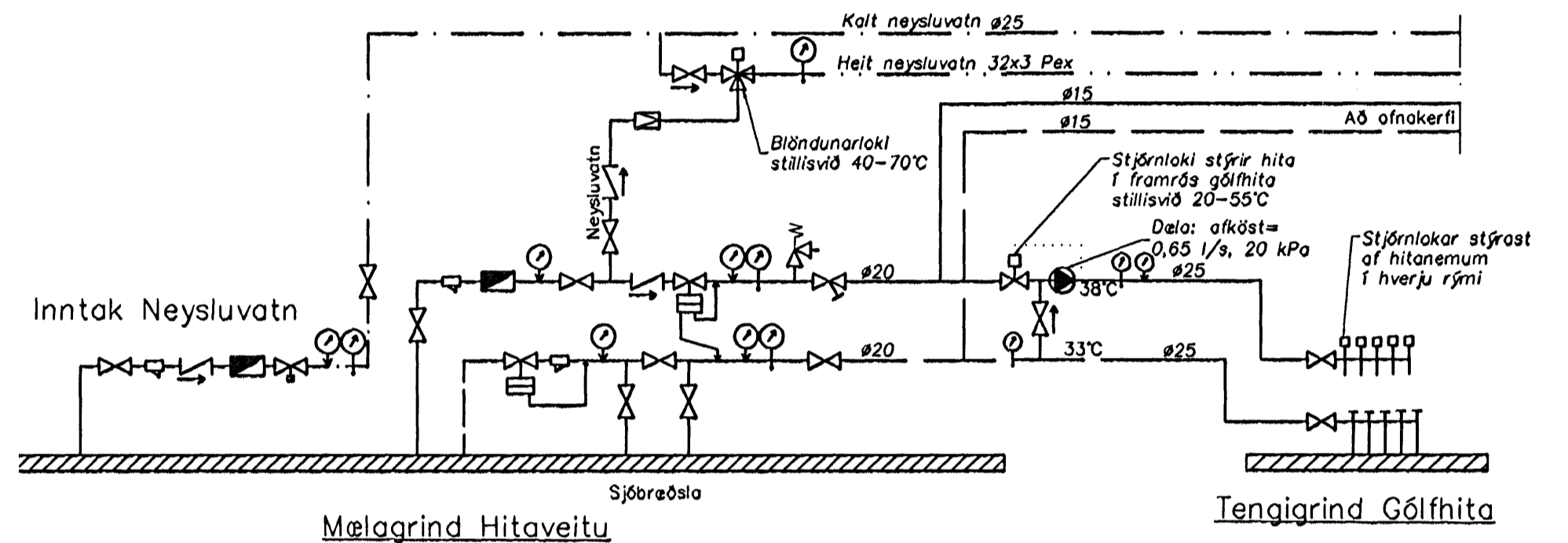

**Hitalagnir. Skýringar**

Gólfhitalagnir eru 16x2 PB með súrefniskápu frá Aquatherm. Eingöngu skal nota viðurkennt efni, og gæta skal þess allir hlutir kerfisins séu frá sama framleiðanda. Festingar skal setja á lagnir með mest 1-1,5 metra millibili. Setja skal þrjár festingar við bøjgur. Beygjuradúfus skal ekki vera meiri en 5x þvermál pípu.

Þrýstiprófun á lögnum skiptist í tveir lotur. Fyrri lota er framkvæmd í 1 klst. og er þrýstingurinn 9 bör þrýstifall má vera max 0,6 bör á seinni 30 min. Seinni lota er gerð framhaldi af fyrri lotu og tekur 2 klst. Þrýstifall má vera max 0,2 bör.

Byggingaáhrifni Hafnarfjarðar  
Afgreitt bann  
15. SEPT. 2005

Útgáfa	Breyting	Dagsetning	Hannað
B1	Gólfhiti á 1. hæð	7.09.05	S.H.
Sveinbjörn Hinriksson Byggingatæknifræðingur Kt. 160851-2529 Brekku götu 8 Hafnarfirði Sími: 555-4008, 861-9851 Netfang: svennis@isl.is		Staður Fífuvellir 33 Hafnarfirði Skýring Hita- og Neysluvatnslagnir, 1. hæð	
Hannað / Teiknað	Kvarði	Dagsetning	Verknr. Teikn.nr.
	1:50	13.9.05	24-04 2-02