BREIÐVANGUR 57. HAFNARFIRÐI.

Samþykkt þann
11 MAY 2011
Byggingafulltrúinn í Hafnarfirði
F.h. Sigurður Steinar Jónsson

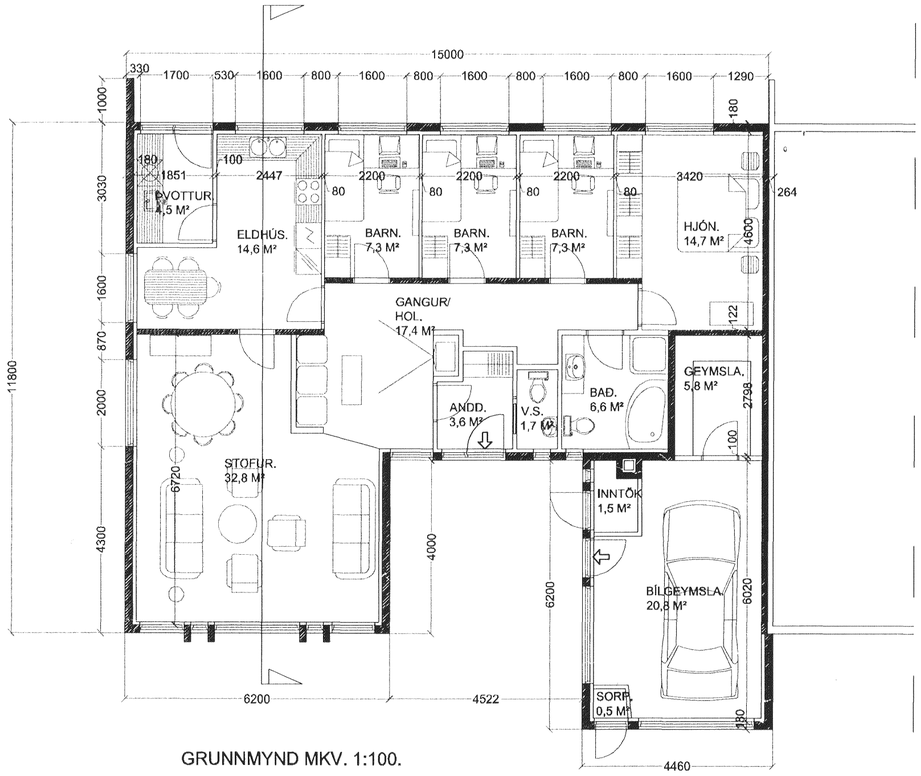

GRUNNMYND MKV. 1:100.

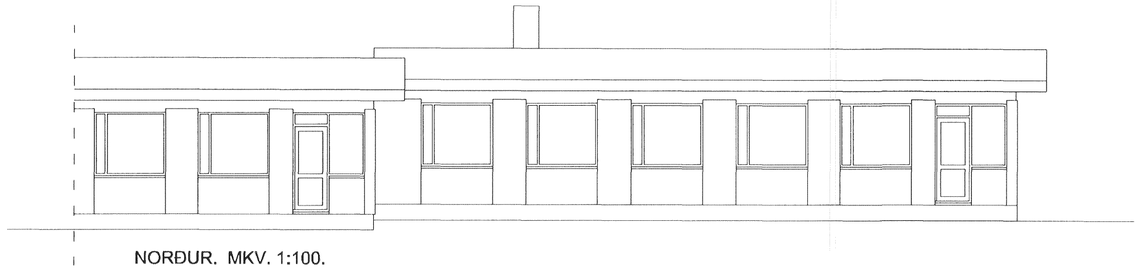

NORÐUR. MKV. 1:100.

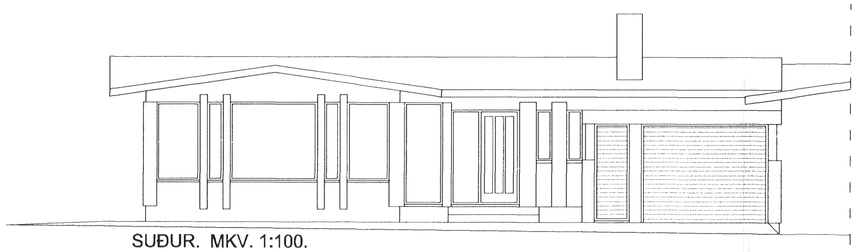

SUÐUR. MKV. 1:100.

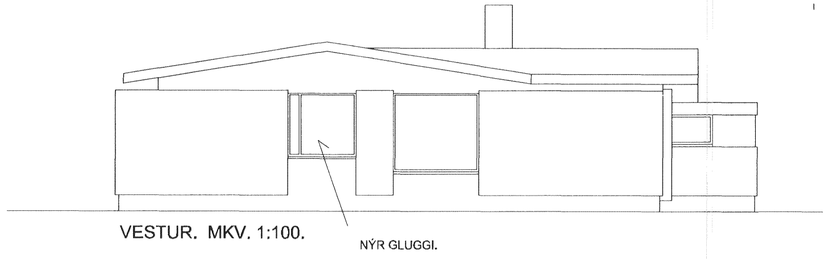

VESTUR. MKV. 1:100.

Ég eigandi á húsi Nr. samþykki að það megi setja gluggann á gafl á húsi nr. 57

Sævar Ólafsson nr. 51
~~Sævar Ó. Ólafsson~~ nr. 53
Helga Kristínardóttir nr. 53
Guðrún Viggósson 49
Alda Gerðarsd 49
Ólafur Gerðarsson 55

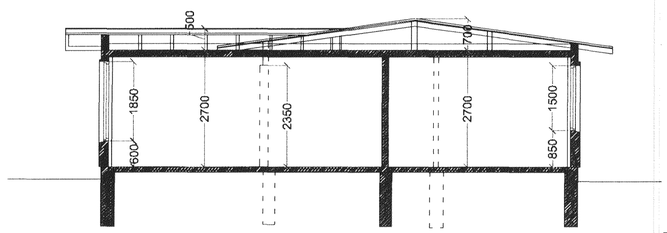

SNIÐMYND MKV. 1:100.

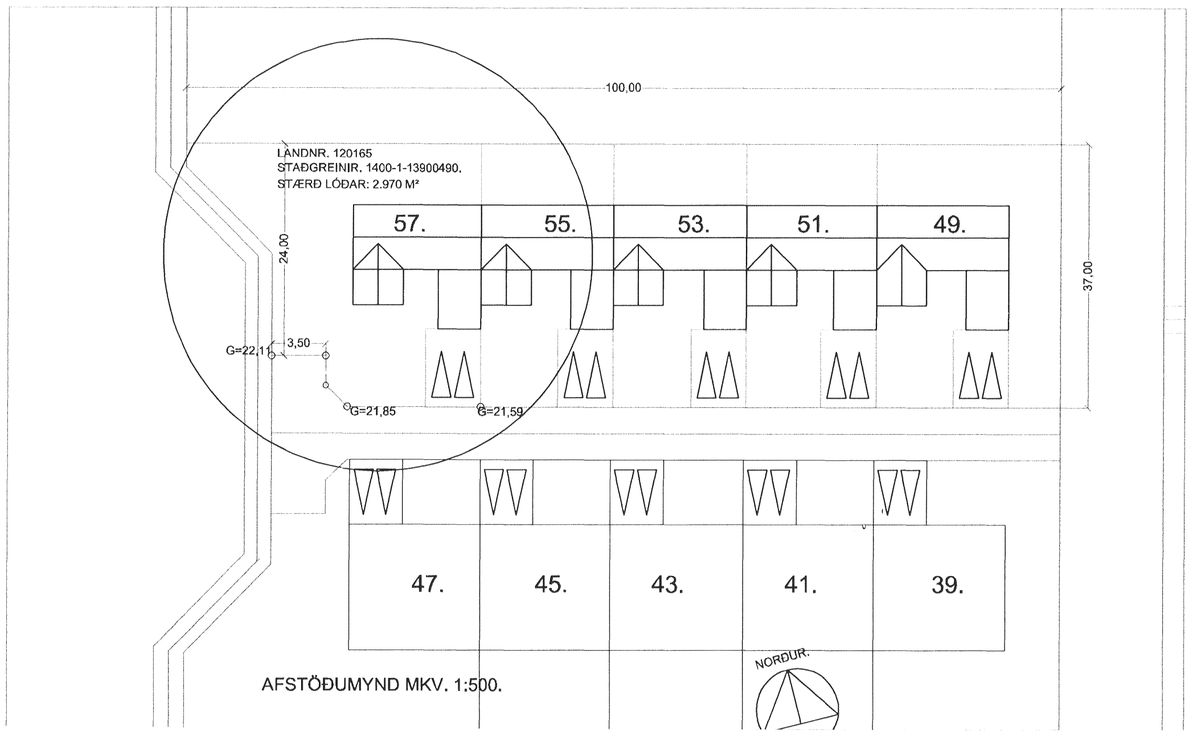

AFSTÖÐUMYND MKV. 1:500.

Húsið er staðsteypt, með járnvörðu þaki og er hluti af 5 húsa raðhúsalengju.
Birt stærð hússins er 170,3 m²

Húsið er teiknað í júlí 1973 af Kjartani Sveinssyni .

BREIÐVANGUR 57. HAFNARFIRÐI.

Sigurður Þorvarðarson byggingafræðingur bfí.
Teiknistofan Strandgötu 11 220 Hafnarfirði.
Sími: 5651510. Netfang: teiknistofan@simnet.is
STH. teiknistofan ehf. kt. 510298-2769. Kt. aðalhönnuðar: 141250-4189.

Skýringar:	Aðaluppdráttur.		
Teikning:			
Mælikvarði:	1 : 100/ 1:500.	Dagsetning: 4/5 2011.	
Undirskrift:	6/5 11		
Blað nr: 1 af 1.			
Breytt: Gerðar breytingar á innrafyrirkomulagi og gluggi settur á vestur gafl 1 maí 2011. Sig. Þ.			