

Grunnmynd 2. hæðar

M= 1:100

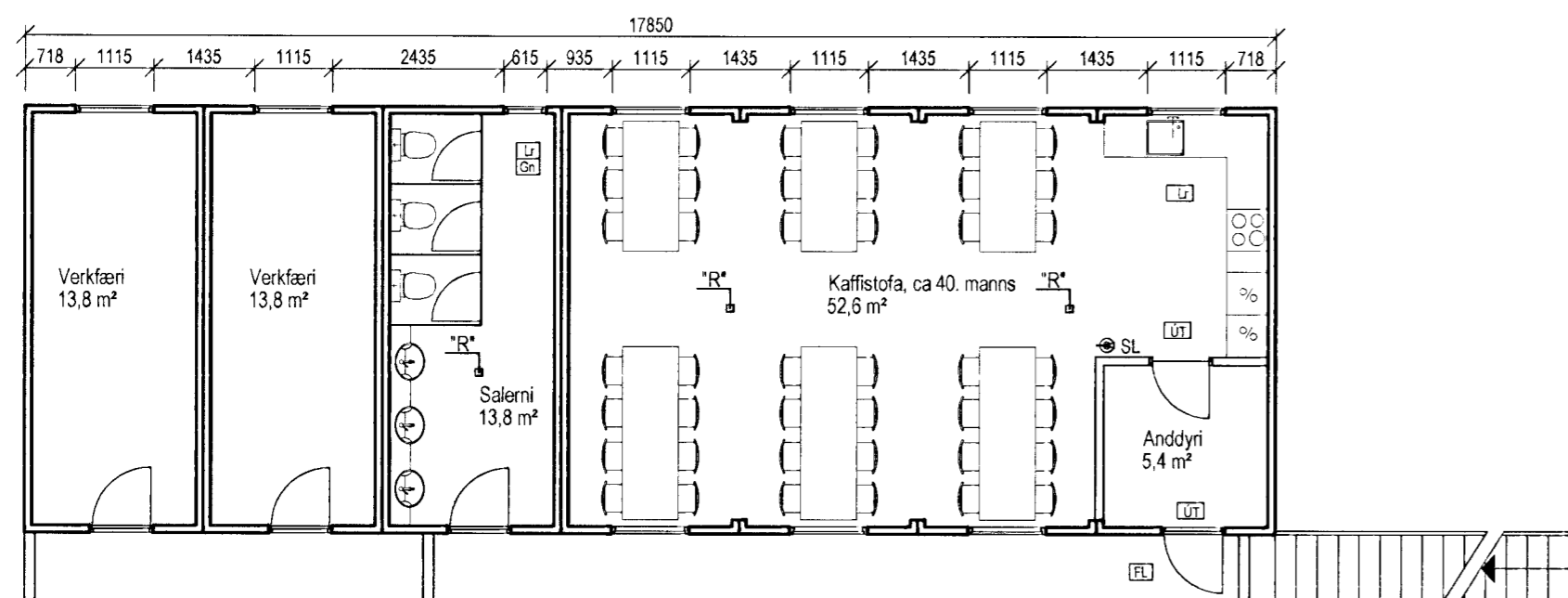

Grunnmynd 1. hæðar

M= 1:100

Húslýsing:  
Gámahús, framleidd af Trimo í Slóveníu.

Klæðning utanhúss: Litað ál  
Burðarvirki: Stálprófill á hornum og útköntum. Trébitar í gólf og þaki.  
Einangrun: Steinull.  
Klæðning innanhúss: Plastlagðar spónaplötur.  
Gólf: Einangrað, klætt með Krossvið og lagt með gólfduík.  
Gluggar eru úr lituðu áli, með tvöföldu gleri.  
Hurðar eru úr stáli, málaðar.

Húseiningar eru með rafmagnshitun

Brunavamir:  
Allir innvegir eru klæddir með plötum í flokki 2, einangraðir.  
-Slökkvitækjum, Neyðarrofum og brunaviðvörðunarbjólum verður komið fyrir í samráði við eldvarnarefirlit.

Sambýkkt/þann  
17 MAR 2010  
Byggingafræðingur / Hafnarfræði  
F.h. Sigurður Steinar Jóhsson

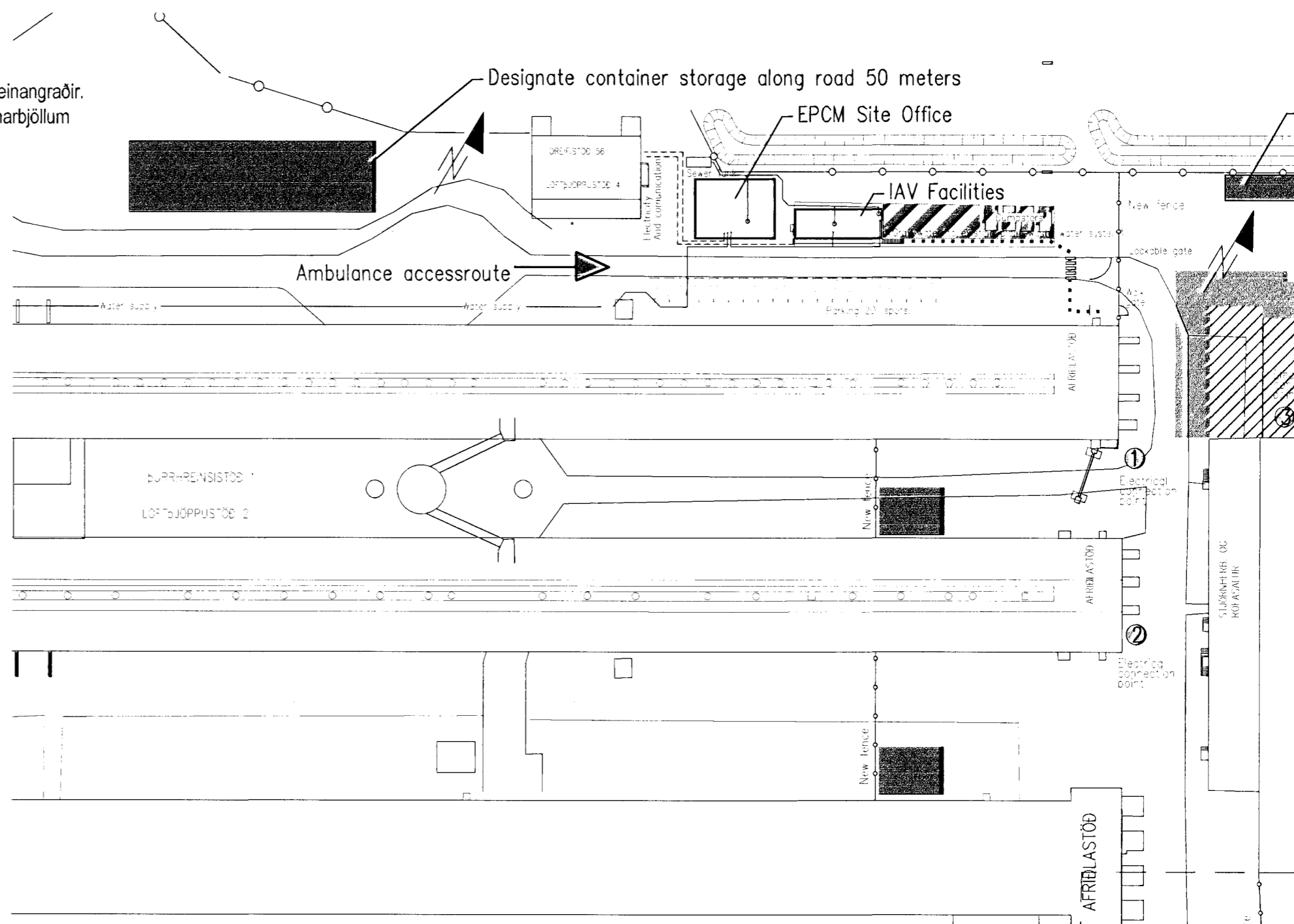

Afstöðumynd

M= 1:1000

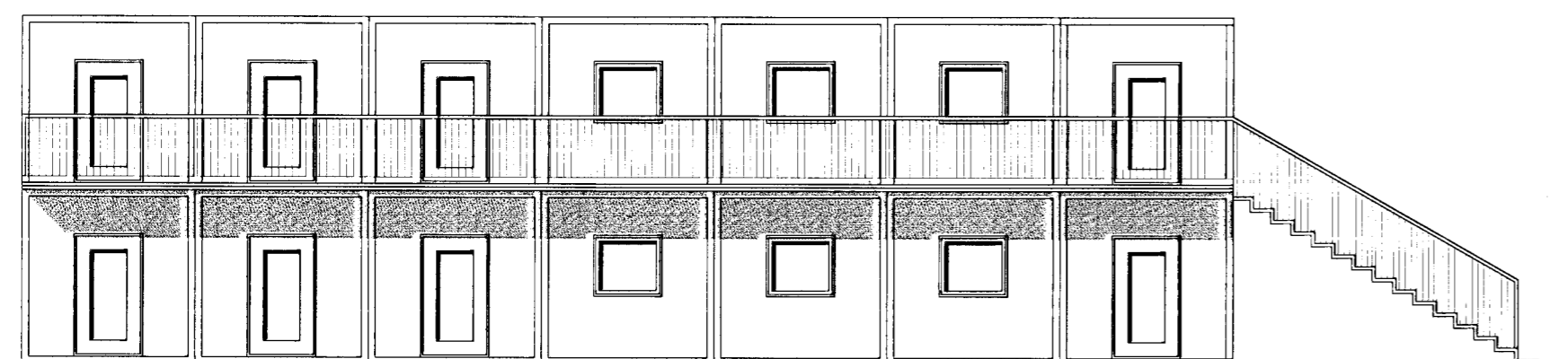

Útlit, framhlið

M= 1:100

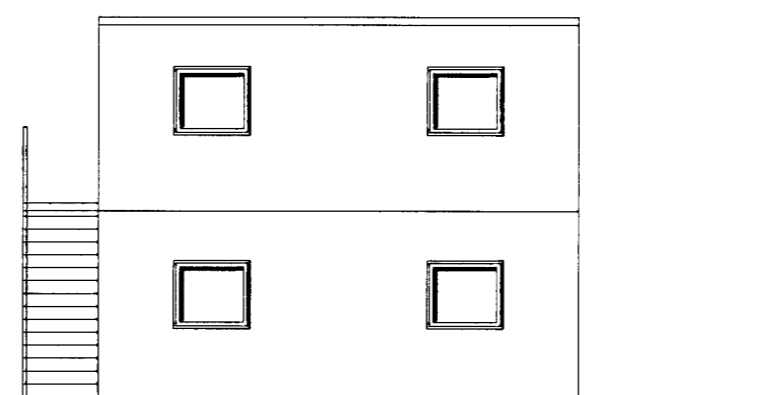

Útlit, gafi

M= 1:100

BR. DAGS. BREYTING

HA TEI



Íslenskir aðalverktakar hf.  
kt. 660169-2379

ALCAN, VINNUBÚÐIR  
SKRIFSTOFUR OG KAFFIADSTAÐA ÍAV

GRUNNMYNDIR 1. OG 2. HÆÐAR  
ÚTLIT OG AFSTÖÐUMYND

HANNAEY Torleifur B

ATH.

SAMB:

KT.

030673-3799

KVARDI: Sjá Teikn

REYKJAVÍK 26-01-2010

VERKNR.

BLAÐ  
C-001

BR.