

SUDURHLID EFTIR BREYTINGU

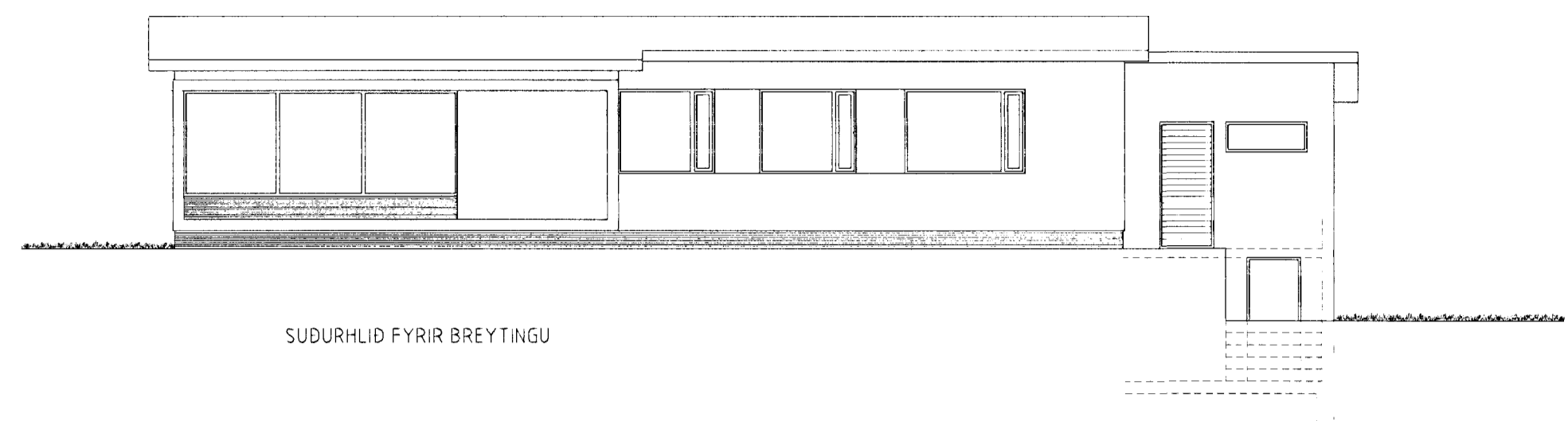

SUDURHLID FYRIR BREYTINGU

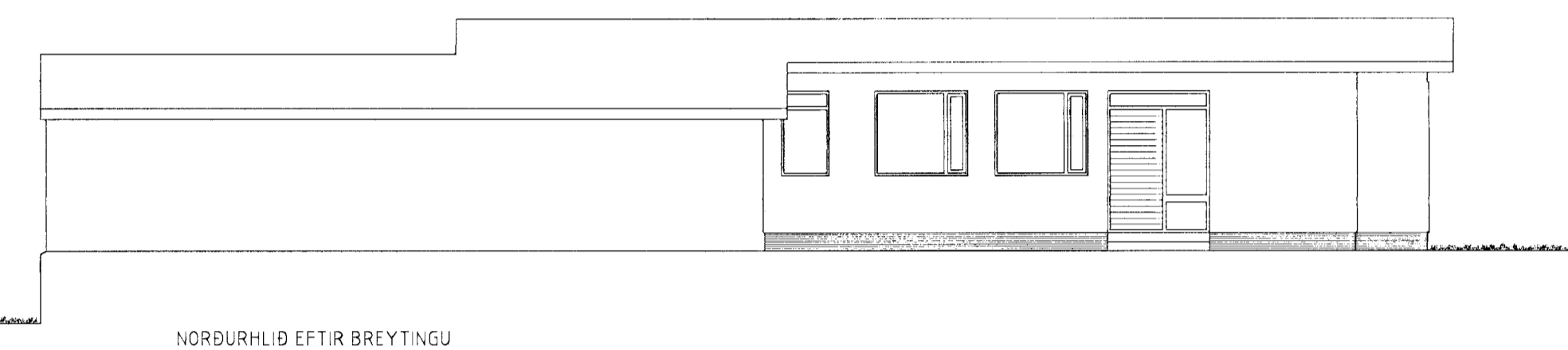

NORÐURHLID EFTIR BREYTINGU

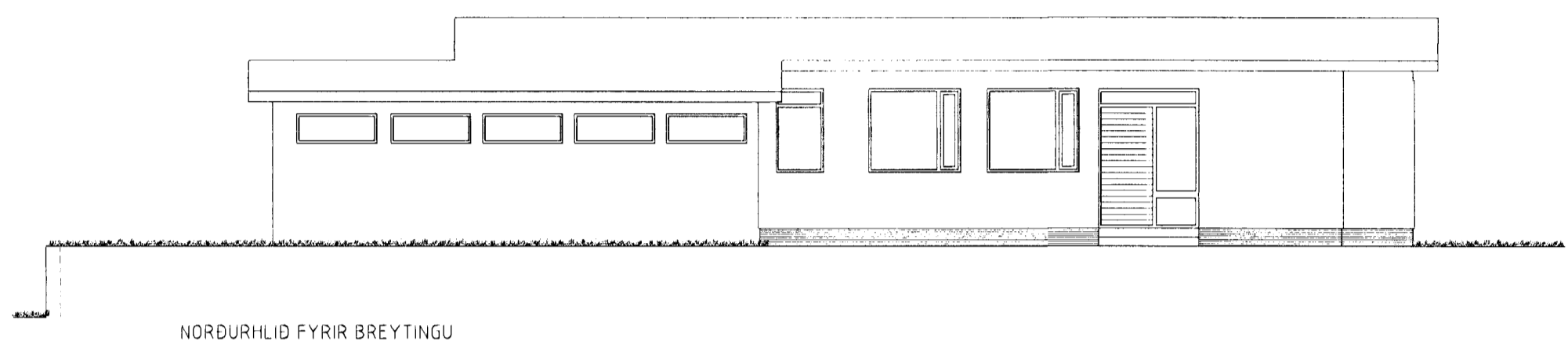

NORÐURHLID FYRIR BREYTINGU

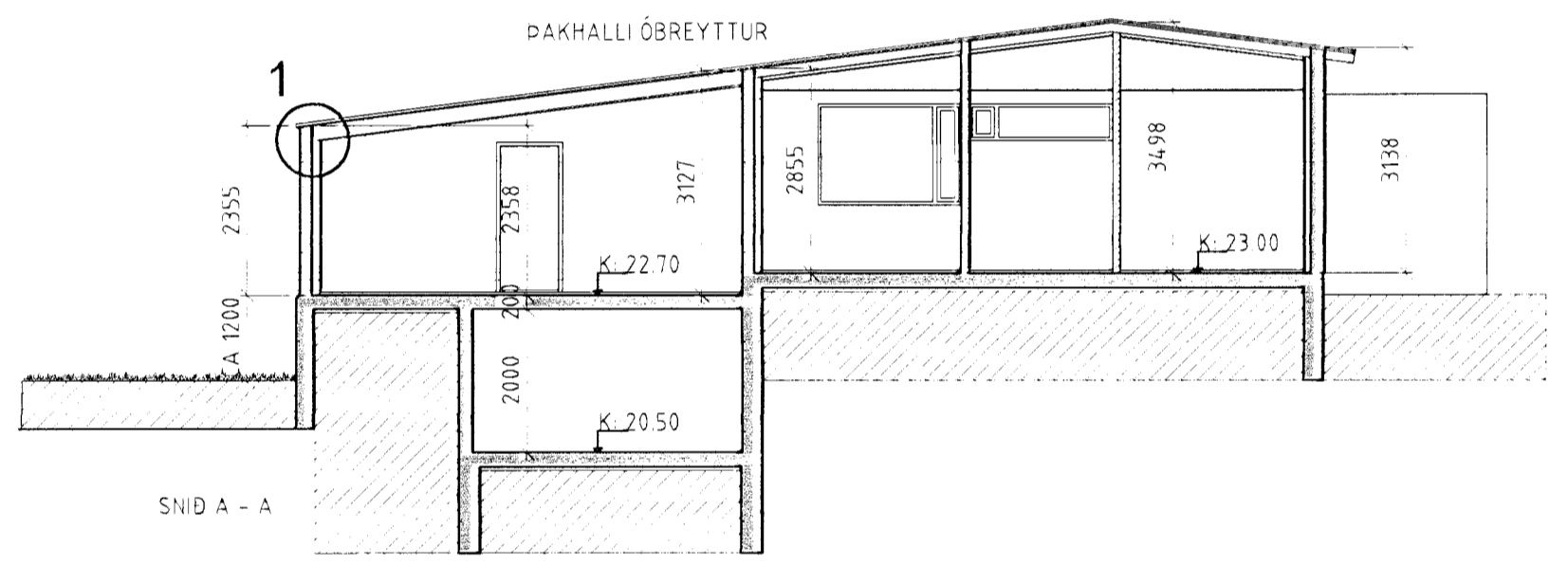

SNID A - A

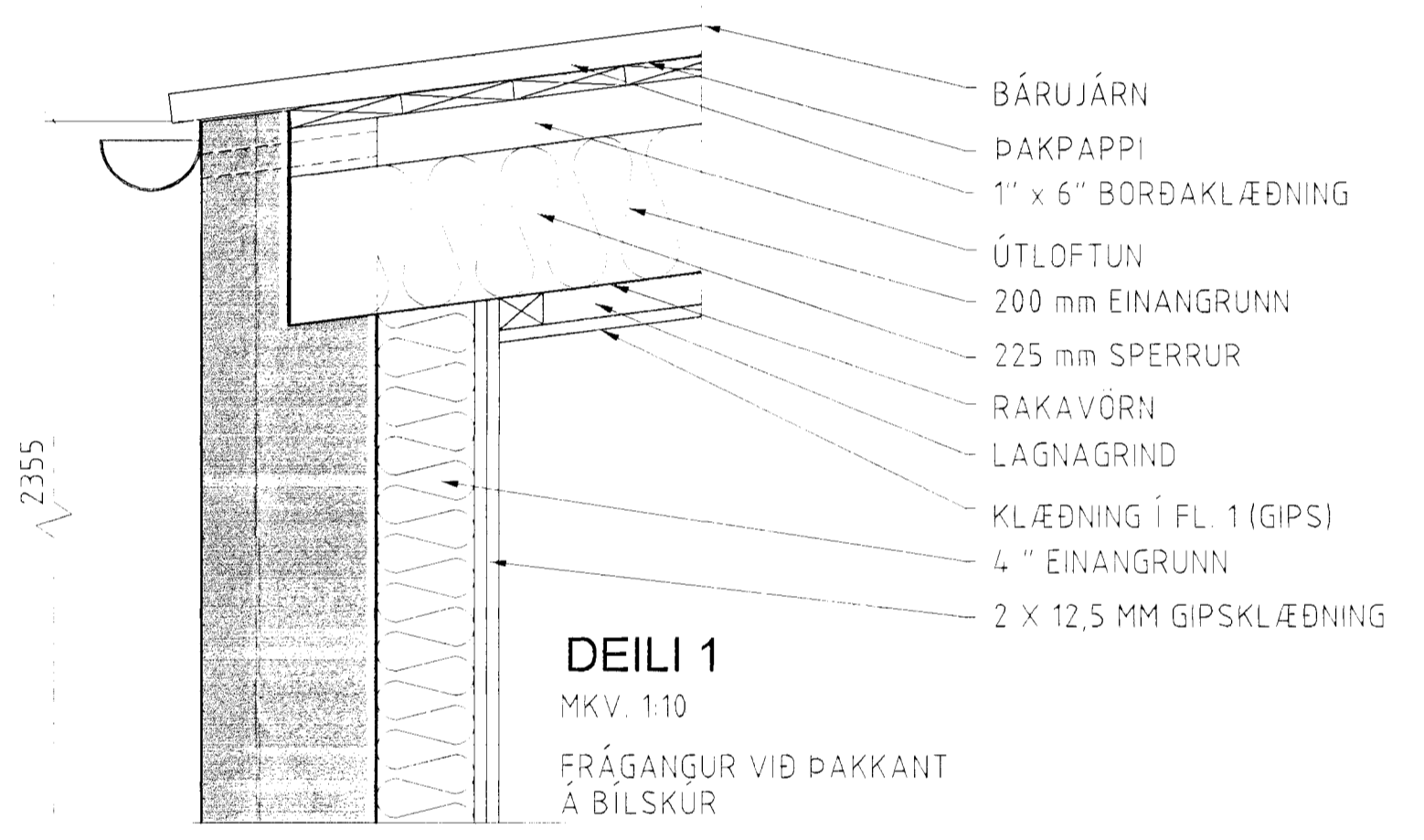

DEILI 1
MKV. 1:10
FRÁGANGUR VIÐ ÞAKKANT
Á BÍLSKUR

- BÁRUJÁRN
- ÞAKPAPPI
- 1" x 6" BORDAKLÆÐNING
- ÚTLOFTUN
- 200 mm EINANGRUNN
- 225 mm SPERRUR
- RAKAVÖRN
- LAGNAGRIND
- KLÆÐNING Í FL. 1 (GIPS)
- 4" EINANGRUNN
- 2 X 12,5 MM GIPSKLÆÐNING

FYRIR STÆKKUN BÍLSKÚRS:

BRÚTTÓ FLATARMÁL HÚSS:	135,90 M ²
BRÚTTÓ FLATARMÁL BÍLSKÚRS:	33,35 M ²
BRÚTTÓ FLATARMÁL KJALLARA:	21,75 M ²
HEILD:	190,00 M ²
RÚMMÁL HÚSS:	469,21 M ³
RÚMMÁL BÍLSKÚRS:	101,51 M ³
RÚMMÁL KJALLARA:	47,85 M ³
HEILD:	618,57 M ³

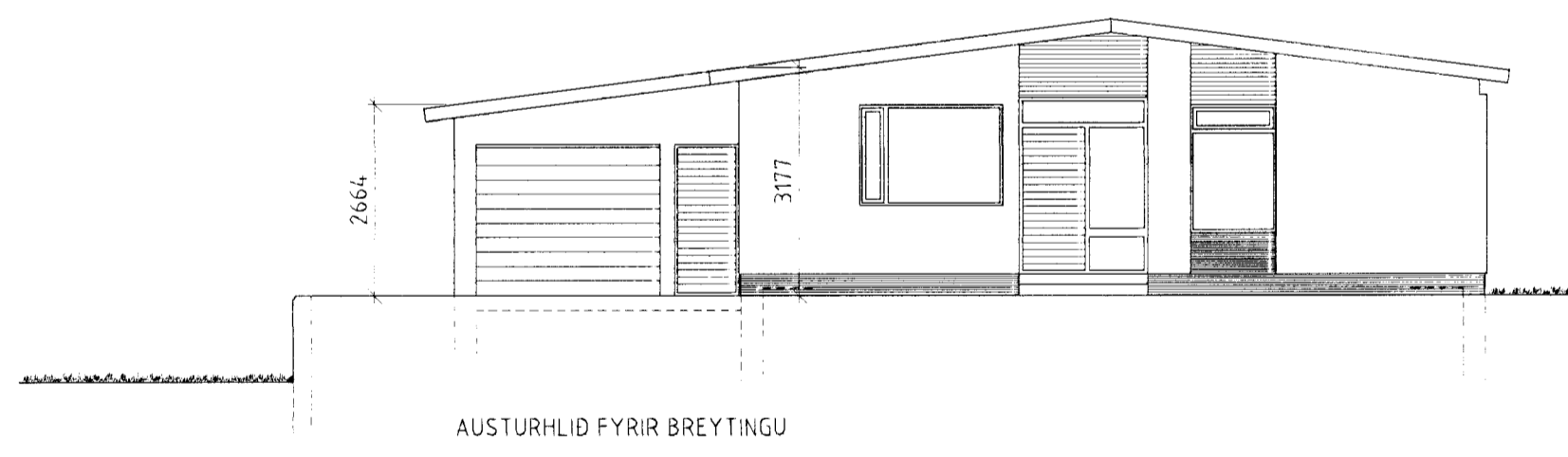

AUSTURHLID FYRIR BREYTINGU

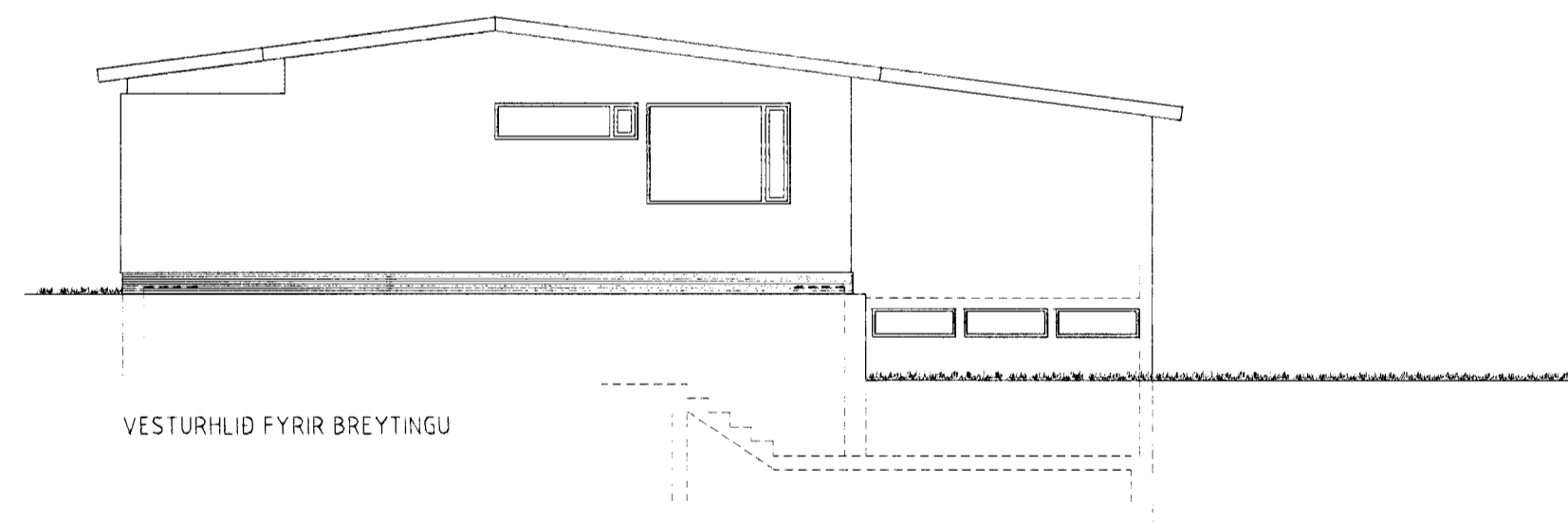

VESTURHLID FYRIR BREYTINGU

EFTIR STÆKKUN BÍLSKÚRS:

BRÚTTÓ FLATARMÁL HÚSS:	135,90 M ²
BRÚTTÓ FLATARMÁL BÍLSKÚRS:	75,20 M ²
BRÚTTÓ FLATARMÁL KJALLARA:	21,75 M ²
HEILD:	232,85 M ²
RÚMMÁL HÚSS:	469,21 M ³
RÚMMÁL BÍLSKÚRS:	215,34 M ³
RÚMMÁL KJALLARA:	47,85 M ³
HEILD:	732,4 M ³

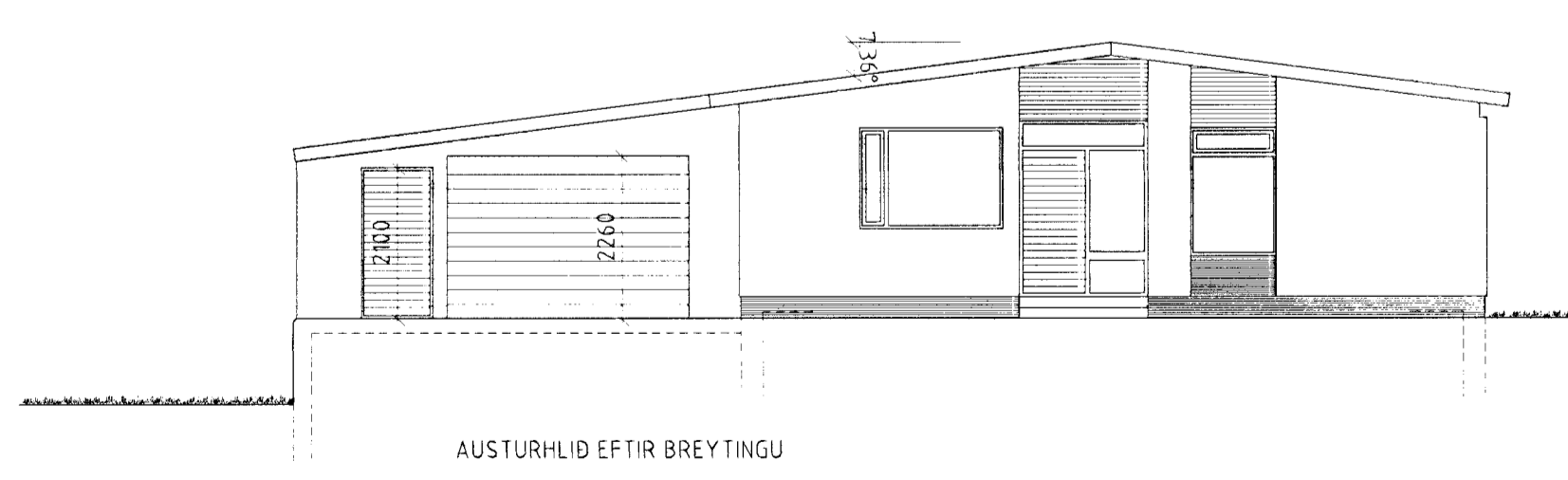

AUSTURHLID EFTIR BREYTINGU

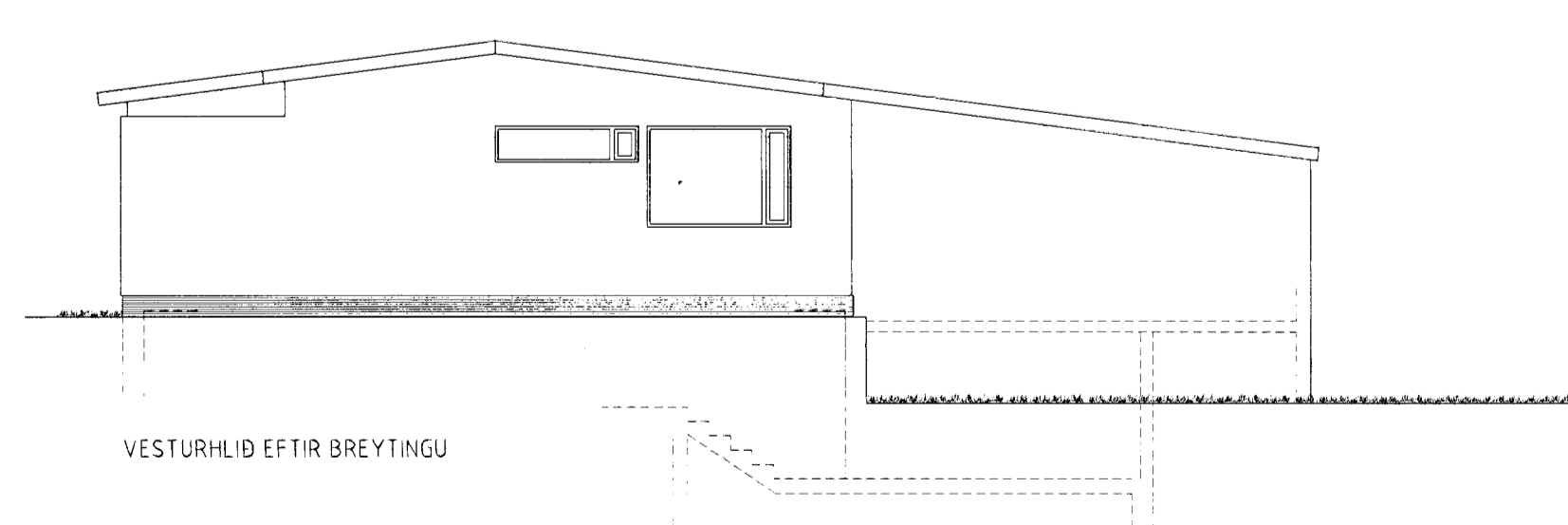

VESTURHLID EFTIR BREYTINGU

Undirritaðir eigendur húseignarinnar, Þrúðvangur 10, Hafnarfirði heimila fyrir sitt leyti stækkun bílskúrs á lóðinni Þrúðvangur 8, að lóðarmörkum sínum samkvæmt þessari teikningu.

Hafnarfirði:
Nafn: kt.
Nafn: kt.

NÚVERANDI HÚS ER HANNAÐ 1969 AF HÚSNÆÐISMÁLASTOFNUN RÍKISINS