

SUDURHLID EFTIR BREYTINGU

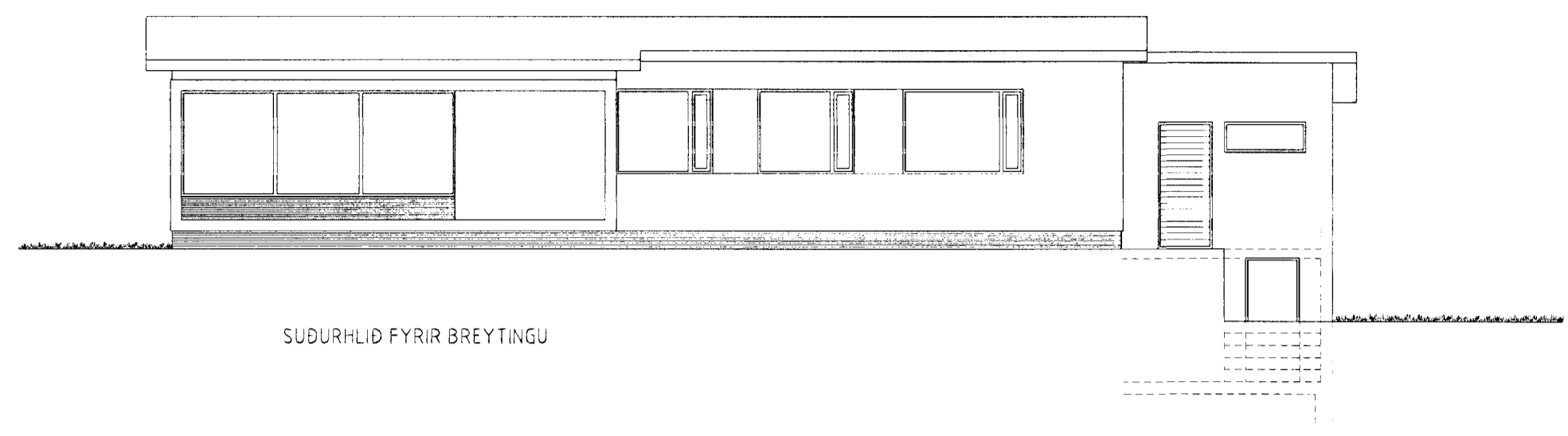

SUDURHLID FYRIR BREYTINGU

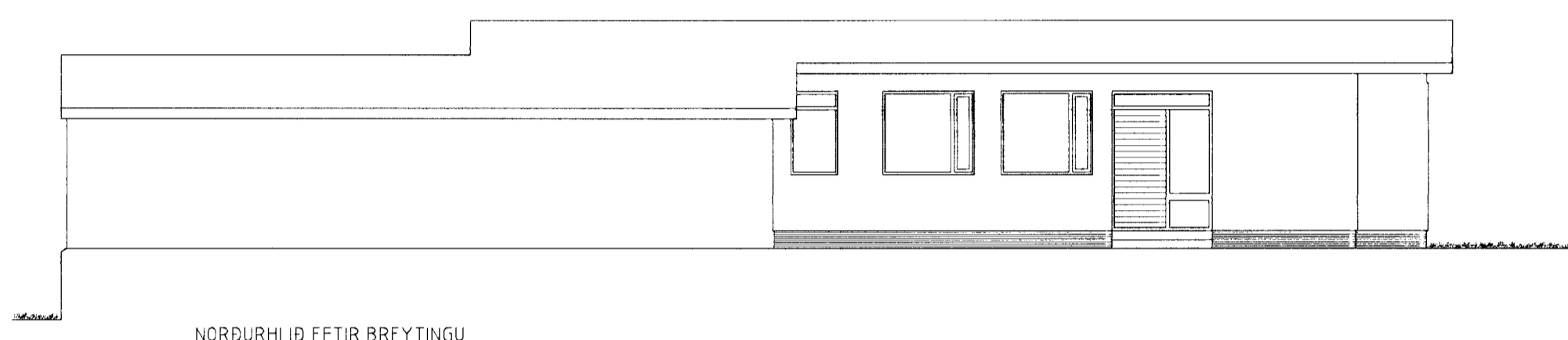

NÖRÐURHLID EFTIR BREYTINGU

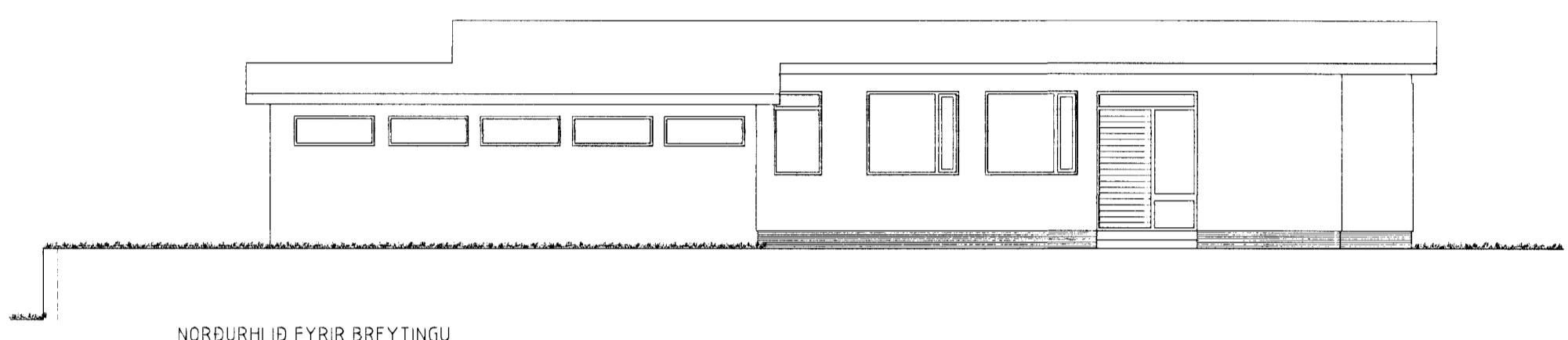

NÖRÐURHLID FYRIR BREYTINGU

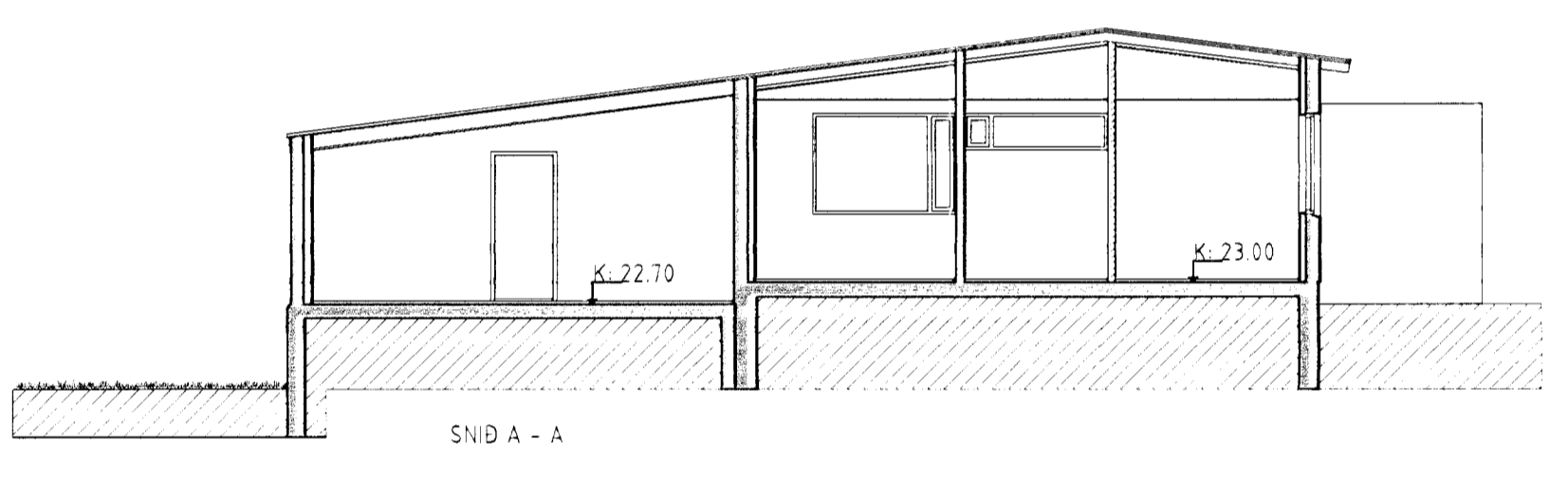

SNID A - A

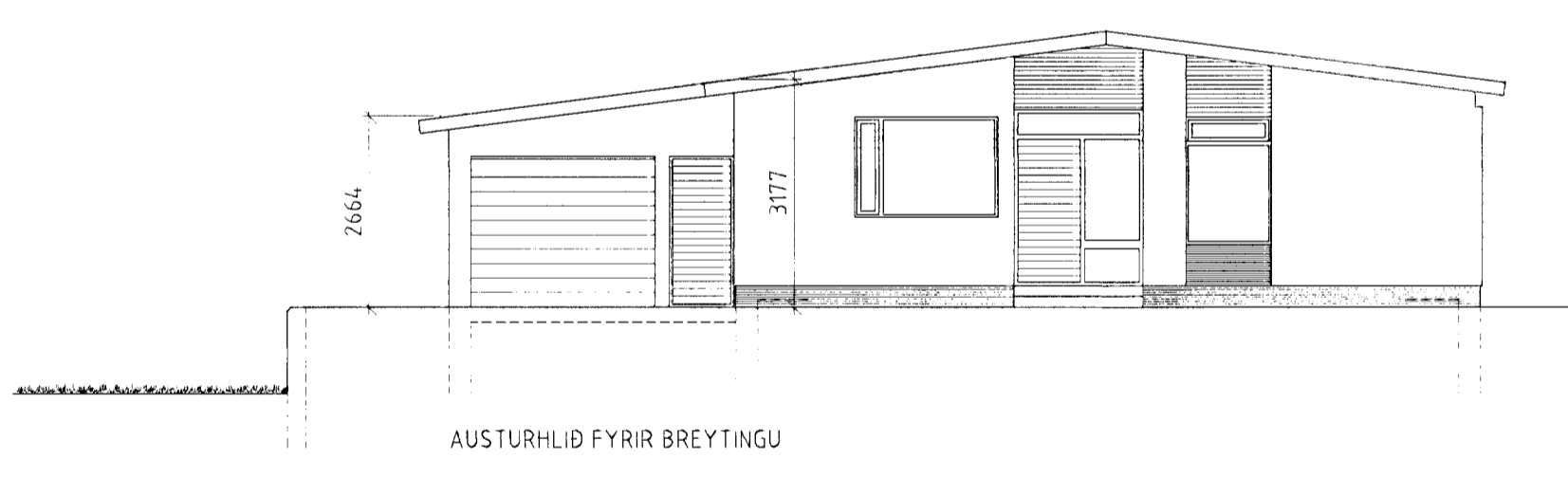

AUSTURHLID FYRIR BREYTINGU

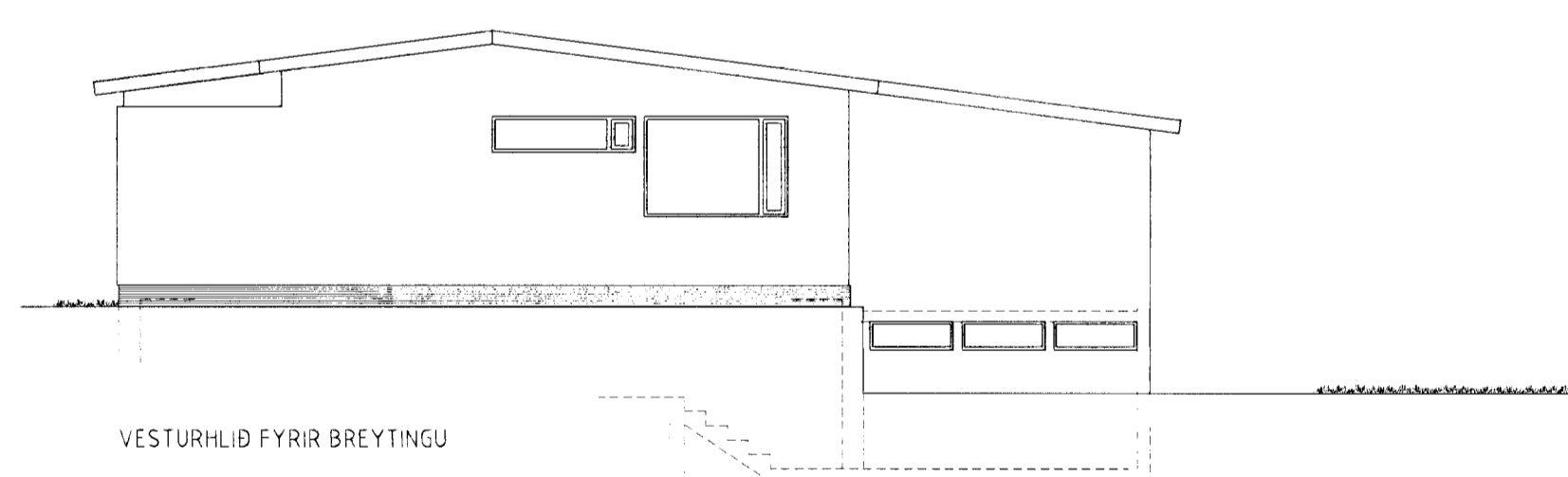

VESTURHLID FYRIR BREYTINGU

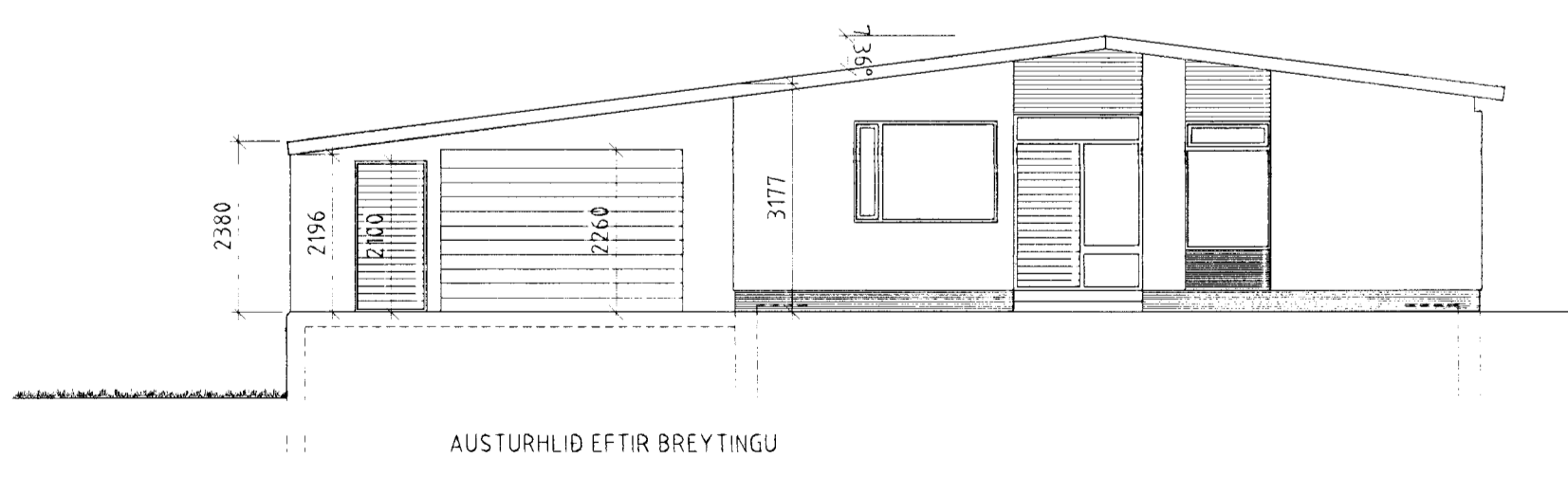

AUSTURHLID EFTIR BREYTINGU

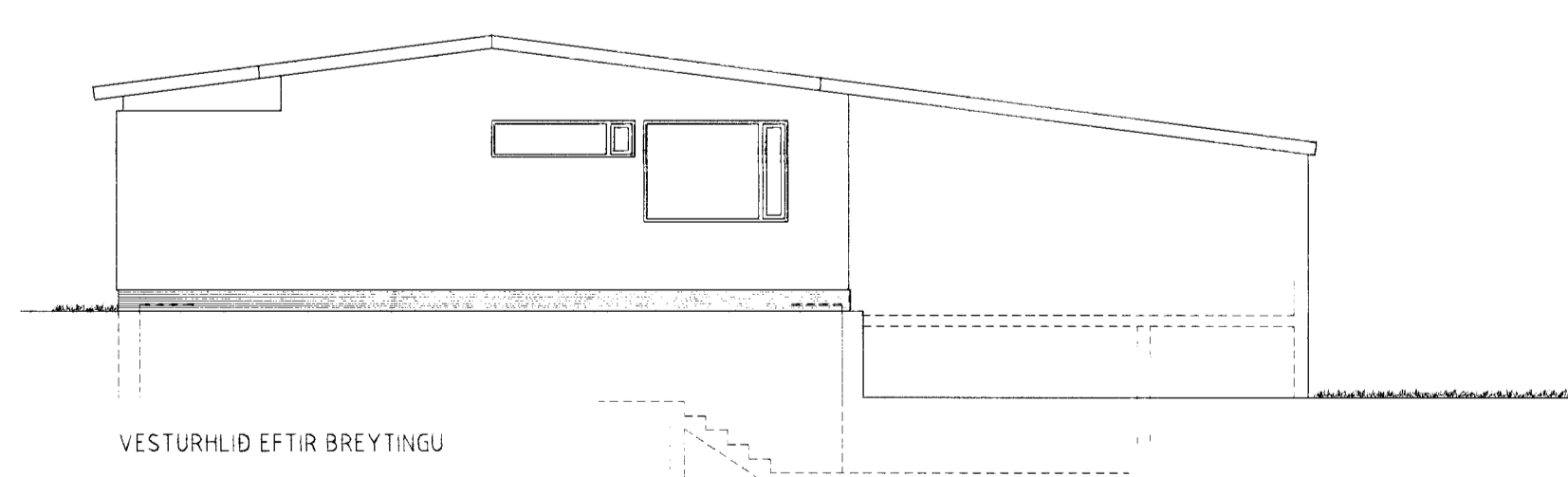

VESTURHLID EFTIR BREYTINGU

BYGGINGARLÝSING:
BÍLSKÚR ER STEINSTEYPTUR MEÐ TIMBURÞAK, Í KLÆTT BÁRUJÁRN.
ÞAKIÐ ER EINANGRAÐ MEÐ STEINULL OG KLÆTT AÐ INNAN MEÐ ELDÞOLNUM ÞLÖTUM
STEYPT UPP Í GLUGGA INNTAKSKLEFAI

FYRIR STÆKKUN BÍLSKÚRS:

BRÚTTÓ FLATARMÁL HÚSS:	135,90 M ²
BRÚTTÓ FLATARMÁL BÍLSKÚRS:	33,35 M ²
BRÚTTÓ FLATARMÁL KJALLARA:	21,75 M ²
HEILD:	190,00 M ²

RÚMMÁL HÚSS:	469,21 M ³
RÚMMÁL BÍLSKÚRS:	101,51 M ³
RÚMMÁL KJALLARA:	47,85 M ³
HEILD:	618,57 M ³

EFTIR STÆKKUN BÍLSKÚRS:

BRÚTTÓ FLATARMÁL HÚSS:	135,90 M ²
BRÚTTÓ FLATARMÁL BÍLSKÚRS:	75,20 M ²
BRÚTTÓ FLATARMÁL KJALLARA:	21,75 M ²
HEILD:	232,85 M ²

RÚMMÁL HÚSS:	469,21 M ³
RÚMMÁL BÍLSKÚRS:	215,34 M ³
RÚMMÁL KJALLARA:	47,85 M ³
HEILD:	732,4 M ³

Undirritaðir eigendur húseignarinnar, Þróðvangur 10, Hafnarfirði heimila fyrir sitt leyti stækkun bílskúrs á lóðinni
Þróðvangur 8, að lóðarmörkum sínum samkvæmt þessari teikningu.

Hafnarfróði: 2.2.2010

Nafn: *Jónas Hammersen*
Nafn: *Sigurbjörg Ingimund*

kt. 110445-2459
kt. 250646-3489

NÚVERANDI HÚS ER HANNAÐ 1969 AF HÚSNÆÐISMÁLASTOFNUN RÍKISINS