

Dælustöðin er steinsteypt mannvirki. Ofanjarðar eru útvæggr einangraðir með 100mm steinull, og klæddir með báraðri áklæðningu, ólitaðri. Neðsti hluti útvegja er einangraður með 75mm einangrunarplasti og múraðir með amk. 20mm múrkerfi.

Þessi frágangur er sá sami og er á núverandi dælustöð, nema hvað ekki eru notaðar "Steni" klæðningarplötur.

Þak er uppstólað og loftað kalt þak. Klæðning er sú sama og á útveggjum, bárað ál. Þakrennur og niðurfallsrör eru úr áli. Gluggar og hurðir eru úr áli, allt gler er K-einangrunargler. Innandyra eru veggir holufylltir, pokadregnir og málaðir.

STÆKKUN DÆLUSTÖÐVAR VIÐ ÓSEYRARBRAUT 18

Merking á hurðum við klórtank er með viðeigandi hætti.

LÓÐARSTÆRÐ : 2657,9 m²

STÆRÐIR STÆKKUNAR :
 Dælukjallari : 140,0 m² - rúmmál 930 m³
 Grunnflötur stækkunar - 1.hæð : 184,0 m² - rúmmál 851,0 m³
 Rúmmál stækkunar þakrymis : 380,0 m³

SAMTALS ÖLL STÖÐIN
 Dælukjallari : 140,0 m² - 930,0 m³
 1. hæð : 459,0 m² - 2106,4 m³
 þakrymi : 459,0 m² - 806,0 m³

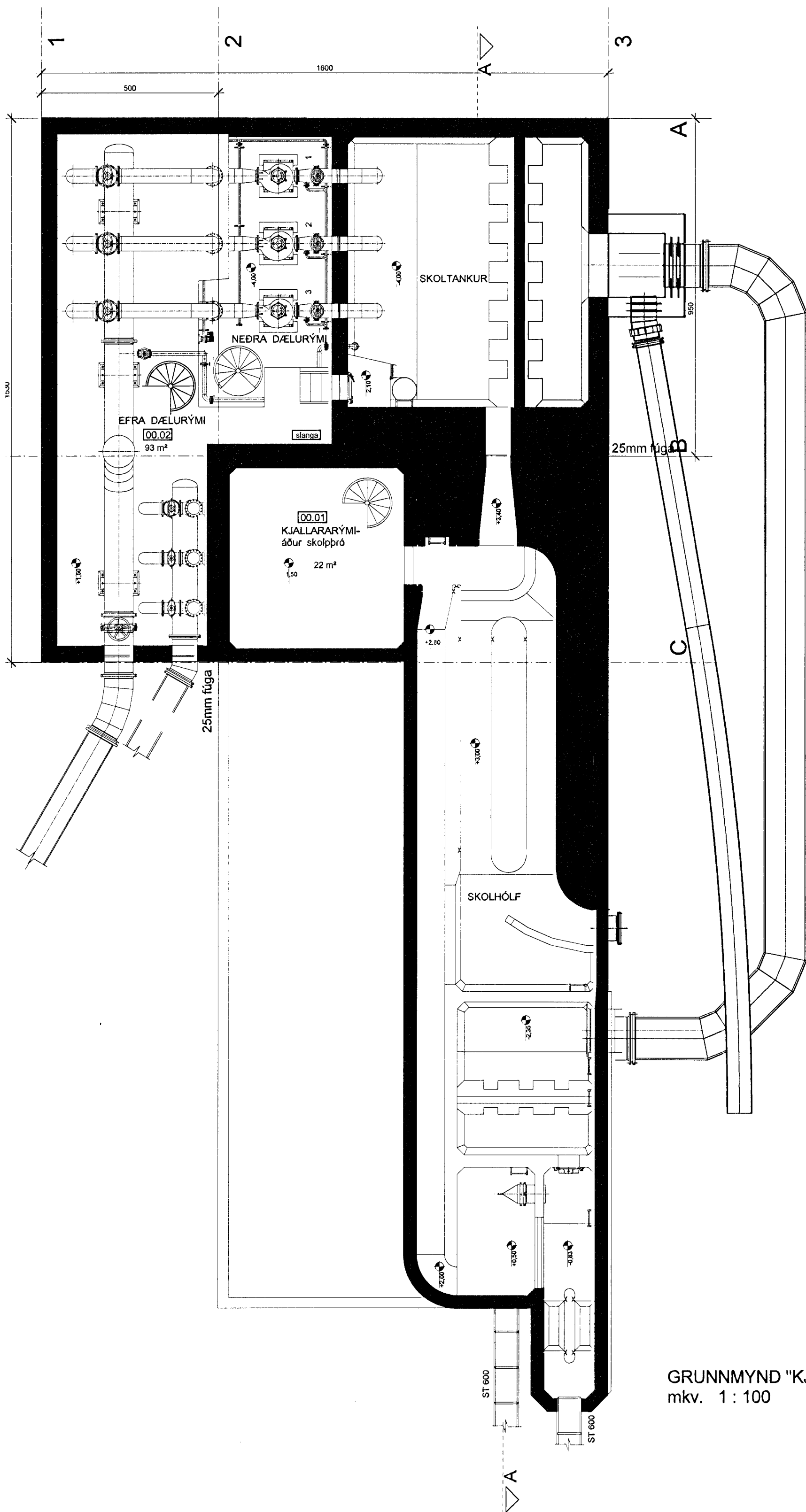

GRUNNMYND "KJALLARA" mskv. 1:100

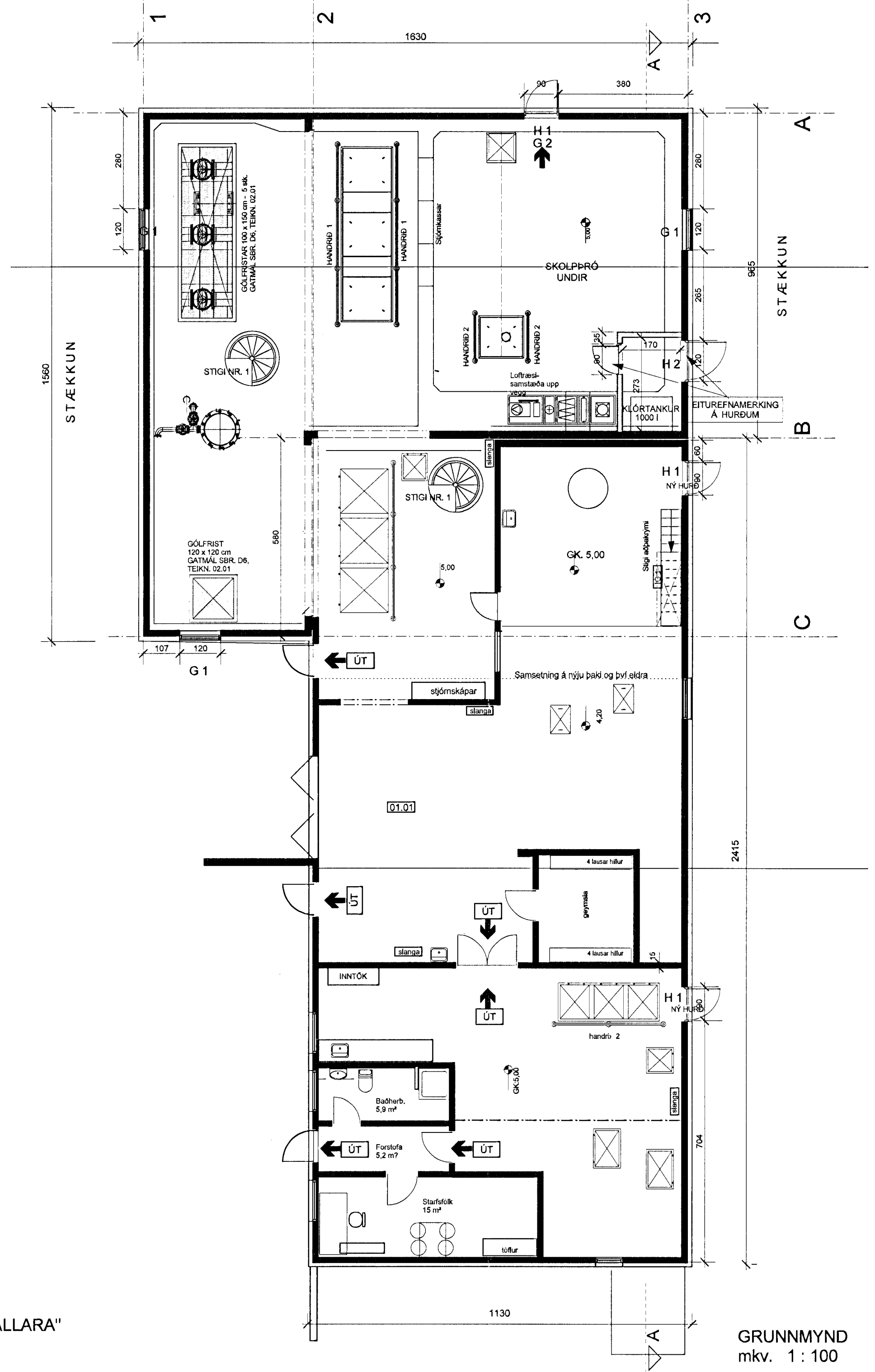

GRUNNMYND mskv. 1:100

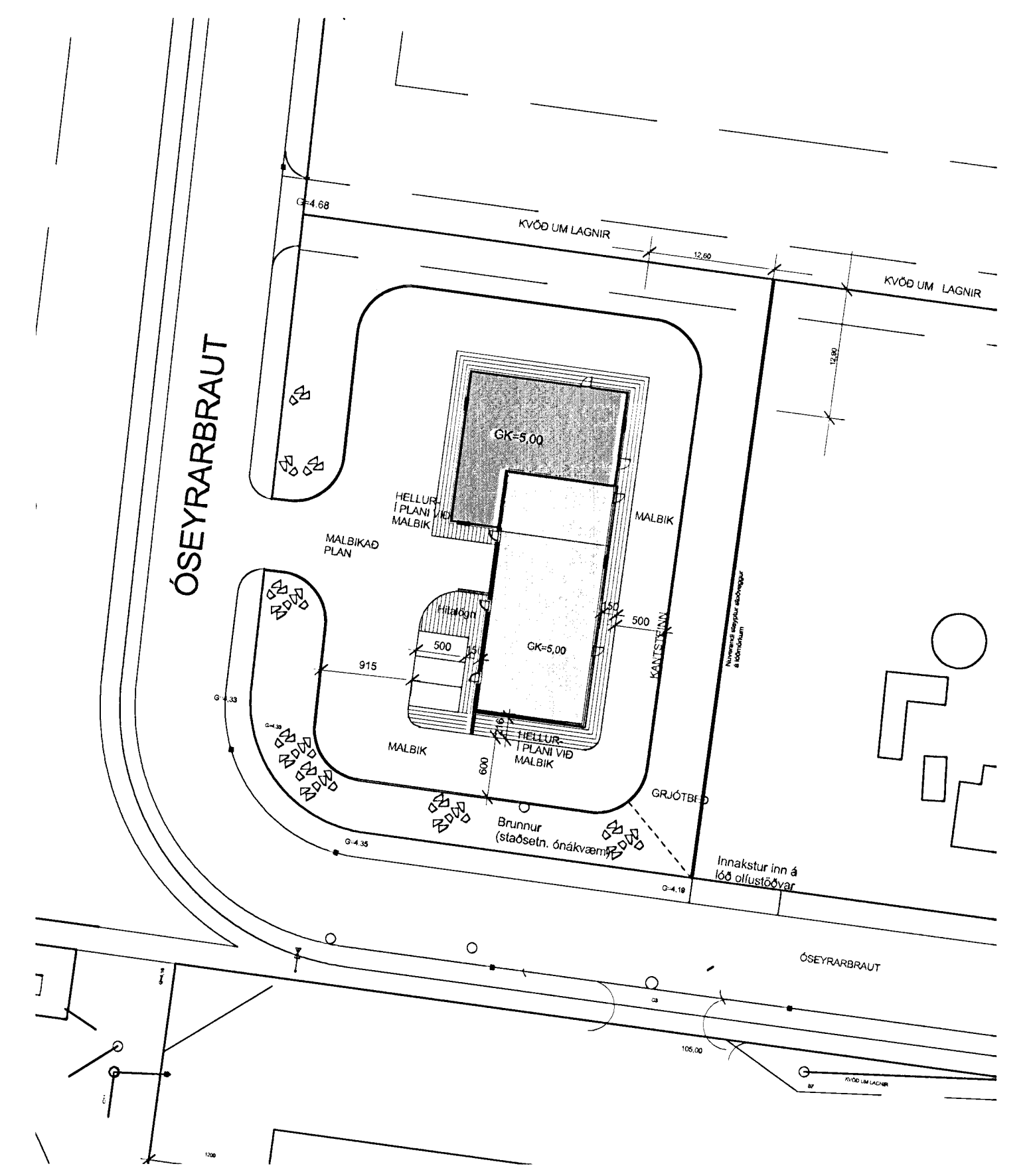
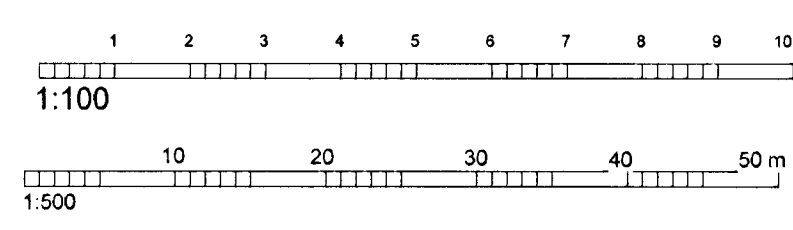

AFSTÖÐUMYND mskv. 1:500

Daga	Breyting	Teikn.	Útgáfa
21.11.07	Afstöðum og ýmis atriði lagfærð	áfr.	A
02.12.07	Hurð á n-vegg færd til	áfr.	B
03.12.07	Stærð og hurð klórklefa breytt	áfr.	C
06.12.07	Málsetning lagfærð	áfr.	D
07.12.07	Kjallaraflan, inntökum breytt	áfr.	E
03.01.08	Gölfopum með ristum yfir breytt	áfr.	F
30.10.09	Löð og eldvarnarmark lagfærð	áfr.	G

DÆLUSTÖÐ ÓSEYRARBRAUT 18 STÆKKUN aðaltekning

VST Verkfæðistofa Sigurðar Thoroddsen hf.

Georgólög 9, 101 Reykjavík
 Sími 515 0300 Fax 515 0319 www.vst.is

Verk nr. 0776
 Teikn. ÁFr. 5.11.07
 Útgáfa. 01-01

ASK ARKITEKTAR A.F. 271049-2899

Skv. I.A1. 1:100-1:500
 Daga. 5.11.07
 Útgáfa. 01-01