

Útlitsmyndir, mkv. 1:100
Norð-vestur

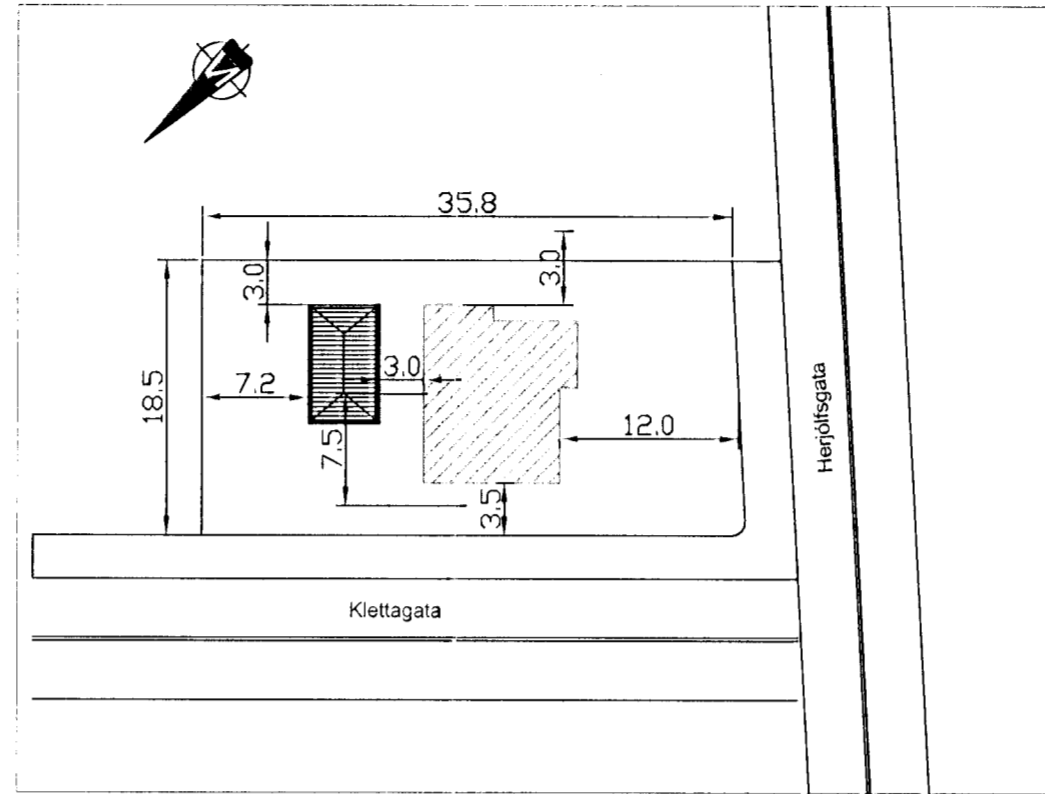

Afstöðumynd 1:500



Sambýkkt þann
14 OCT 2009
Byggingafræðingur / Hafnarf. 51
F.h. Sigurður Steinar Jónsson

BYGGINGARLÝSING :

BÍLGEYMSLA VIÐ HERJÓLFSGÖTU 10 ER UPPTEYPT Í VARMAMÓT. SÓKKLAR ERU ÚR JÁRNBENTRI STEINSTEYPU STEYPTIR Í VARMAMÓT Á ÞJAPPADA FYLINGU. VEGGIR ERU EINANGRÁÐIR AD INNAN MED 50 mm OG UTAN MED 50 mm PLASTEINANGRUN. BOTNPLATA ER ÚR JÁRNBENTRI STEINSTEYPU OFAN Á ÞJAPPADA FYLINGU. UNDIR PLÖTU 75mm PLASTEINANGRUN 24 kg/m³ STEYPTIR ÚTVEGGIR 150 mm ÞYKKIR VEGGIR ÚR JÁRNBENTRI STEINSTEYPU. VEGGIR ERU EINANGRÁÐIR AD INNAN MED 50 mm OG UTAN MED 50 mm PLASTEINANGRUN, INNAN Á EINANGRUN KEMUR 20 mm MÚRHÚÐ. AD UTAN ERU VEGGIR MÚRADIR OG HÚSÍÐ MÁLAÐ. KLÆÐNING Í BÍLAGEYMSLU ER Í FLOKKI 1. ÞAK ER BYGGT MED KRAFT - SPERRUM, SJÁ TEIKN, VERKFRÆÐINGA. KLÆTT MED 25 mm BORDAKLÆÐNINGU, OFAN Á HANA ER SETT 1 LAG AF ÞAKPAPPA OG KLÆTT MED BÁRUJÁRNKLÆÐNINGU. ÞAKRENNUR OG ÞAKNIÐURFÖLL ERU ÚR SAMA EFNI OG ÞAKKLÆÐNING. LOFTUN ER UM Ø 40 mm RÖR c/c 300 mm Á HLÍÐUM HÚSSINS. SETJA SKAL 200 mm ÞAKEINANGRUN MED ÁFÓSTUM VINDPAPPA Á MILLI SPERRA. NEDAN Á SPERRUR KEMUR RAKAVARNARLAG OG KLÆÐNING Í FLOKKI 2 ÞAKKASSI ER ÚR TIMBRI OG RENNUR ERU FALDAR. LAGNIR. FRÁRENNISLAGNIR Í JÖRD ERU ÚR PVC- PLASTI. NEYSLUVATNSLAGNIR ERU RÖR Í RÖR OG HITAKERFIÐ ER GÓLFHITAKERFI. GLUGGAR ERU SMÍÐADIR ÚR B- GAGNFÚAVÖRÐU TIMBRI. LOFTRÆSING. Í BÍLAGEYMSLU ER OPANLEG LAUSAFÖG VEGÍÐ MEDALTAL U-GILDI ÚTVEGGJAR ER 0,82 W/m²K

BYGGINGIN SKAL BYGGÐ SAMKVÆMT GILDANDI STÓÐLUM OG REGLUGERÐUM.

ÖLL MÁL Á TEIKNINGUM ERU Í MILLIMETRUM, NEMA AFSÞÓÐUMYND SEM ER MÁLSETT Í METRUM.

KÓLNUNARTÖLUR SKV. REGLUGERÐ.

BRUNAVARNIR Í BYGGINGUNNI.

KLÆÐNING BÍLAGEYMSLU SKAL VERA Í FLOKKI 1.

KOMA SKAL FYRIR REYKSKYNJURUM Í BÍLAGEYMSLUNNI Í SAMRÆMI VIÐ ÞAD SEM FRAM KEMUR Á GRUNNMYND.

Suð-vestur

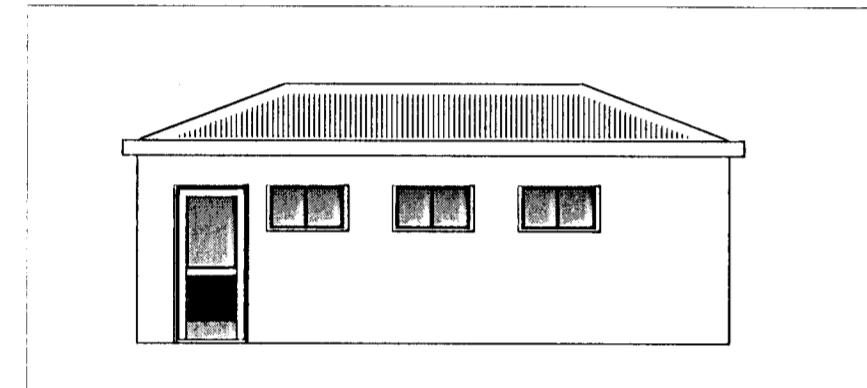

Suð-austur

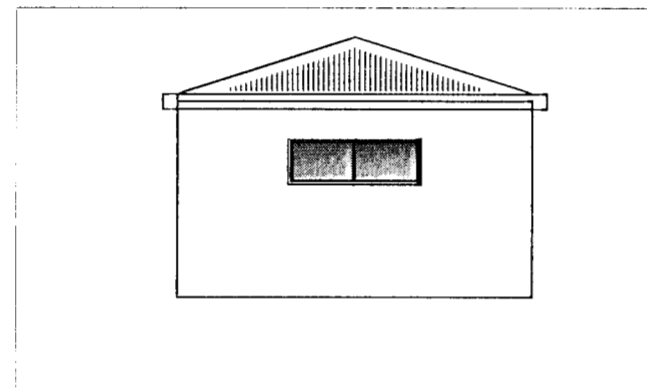

Grunnmynd 1:100

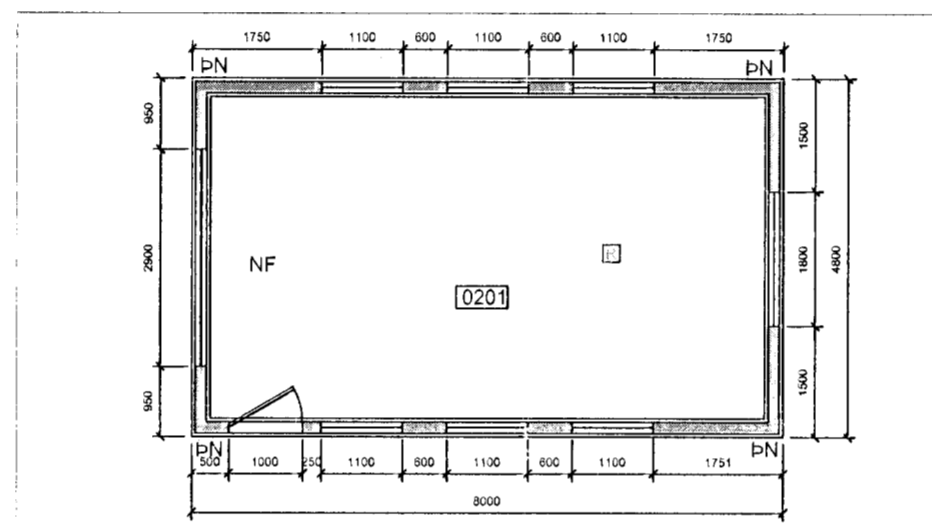

Norð-austur

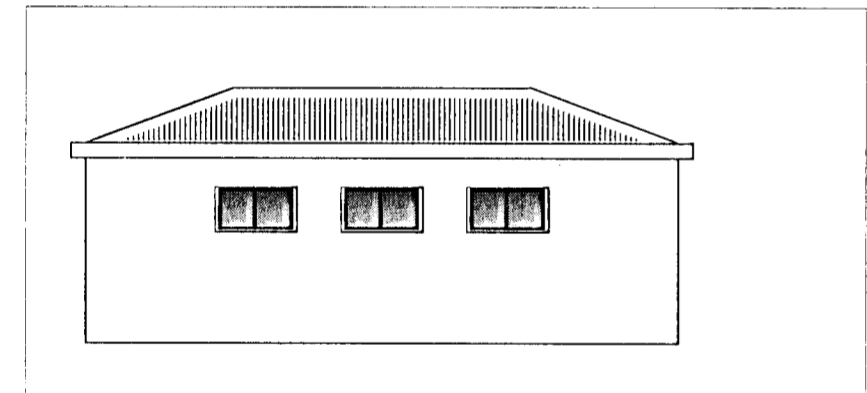

Snið 1:100

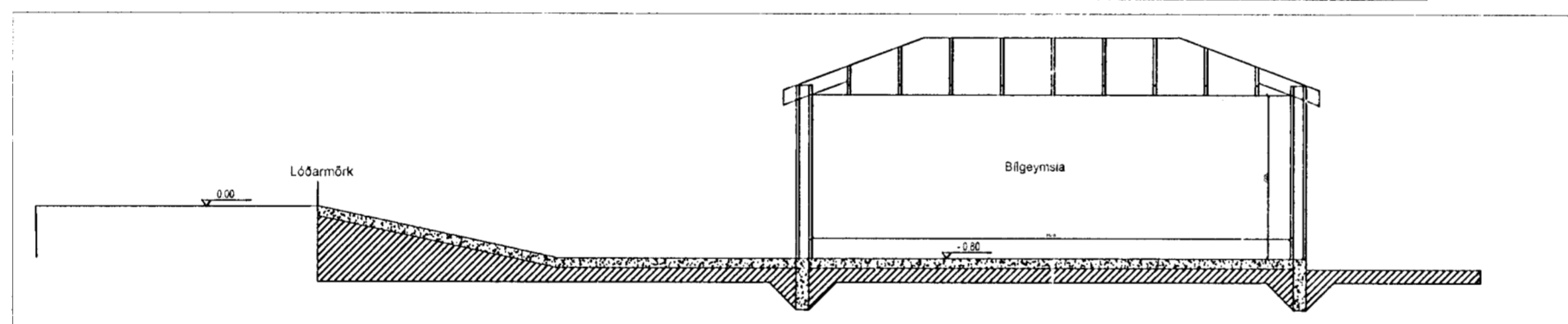

Skráningartafla

Skráningartafla: Herjólfsgata 10, Hafnarfjörður
Landnúmer: 120835
Matshlutanúmer: 02

Útgáfa: 4.01E

Skrásetjari: Guðni Sigurbjörn Sigurðsson
Kennitala: 250582-4479
Dags: 7.10.2009

Uppskipting og lýsing		D2	D3	D4	Stærðir	D5	D5M	D6	D7	D8	D9	D10a	D10b	D11	D12	D16	Reiknitala	D17
D0	D1	Notkun texti	Höfuð-flokkun	Eignar-hald	Botnflötur m ²	Miliflötur m ²	Stigár m ²	Op m ²	Brúttóflötur m ²	Brúttóflötur sh < 1,8	Salarhæð min	Salarhæð max	Brúttó rúmmál m ³	Nettóflötur m ²	Birt flatarmál m ²	Reiknitala skiptarúmméls	Skiptarúmmál m ³	
		Matshluti			38,5	0,0	0,0	0,0	38,5	0,0				122,2	32,3	38,5		80,750
		Botn												7,7				
A	02 0201	Bilgeymsla Bilgeymsla	N	0201	38,5 38,5	0,0 0,0	0,0 0,0	0,0 0,0	38,5 38,5	0,0	2,50	2,50	114,5 114,5	32,3 32,3	38,5 38,5	2,50		80,750

Athugasemdir

Sameignir sumra

Eignarhald	Notkun texti	Birt flatarmál m ²	Skiptarúmmál Séreign m ³	Séreign og sameign m ³
0201	Bilgeymsla	38,5	80,750	80,750
	Alls	38,5	80,750	80,750

SKÝRINGAR:

- [010] RÝMISNÚMÉR
- K.0.00 KÓTI
- 0.00 GÓLFKÓTI
- [] REYKSKYNJARI
- [] RÝMINGARLEIÐ
- BO ÞJÓRGUNAROP
- PN ÞAKNIÐURFALL
- NF NIÐURFALL
- (HSL) HANDSLÖKKVITÆKI

STÆRÐIR:

Staðgreinir:	Brúttó flatarmál	Brúttó rúmmál
HERJÓLFSGATA 10	38,5 m ² br	122,2 m ³
BÍLAGEYMSLA	38,5 m ² br	122,2 m ³
SAMTALS	38,5 m ² br	122,2 m ³

Landnúmer: 120835

E					
D					
C					
B					
A					
Nr.	Dags.	Breyting.			Samb.
Frumstærð blaðs A:2	Minnkað 1:1.41	Mkv.: 1:100/1:500	Dags.: 07.10.2009	Verk.nr.: ST101	Teikn.nr.: 001
VERKMÁTTUR			Hannað: GSS	Teiknað: GSS	Yfirf: SB
Sveinn Björnsson 050773 - 5829 Hafnarfgata 91. 3H. 230 REYKJANESBÆR Sími: 426 9030					

Sveinn Björnsson