

LÝSING ERINDIS

Erindið er til komið vegna breytinga á samkomusal í kaffihúsi í gamla Sjálfstæðishúsinu við Strandgötu 29. Húsið sem er tvær hæðir og rís, er timburhús á steiptum sökkli. Klæðningar eru í flokki 1. Fyrirkomulag í veitingasal og eldhúsi helst óbreytt frá fyrri starfsemi, en stigi niður á 1. hæð er fjarlægður og snyrtingum fyrir kaffihúsið komið fyrir á 2. hæð. Eldhúsið er móttökueldhús, þar sem brauð verður smurt, kökur bakaðar og súpur hitaðar, en ekki hefðbundið veitingahúsaeldhús. Á 1. hæð verður áfram verslun í fremra rými við Strandgötu, en í bakrými, þar sem áður voru snyrtingar og fatahengi, verður nú skrifstofuaðstaða. Á 2. hæð verður sem fyrr segir veitingasala, en á þriðju hæð (ríshæð) verða skrifstofur. Starfsemi í húsinu er því óbreytt, en lokað hefur verið á milli 1 og 2 hæðar, snyrtingar hafa verið færðar nær veitingasal, og skrifstofuaðstaða komið í stað þeirra.

Áætlaður fjöldi starfsmanna á kaffihúsi er 3-4 á háannatíma, hámarksfjöldi gesta skv. síðasta útgefna veitingaleyfi fyrir staðinn var 49 manns.

PAK. Timburpak er á húsinu, klætt með borðaklæðningu og bárujámí. Pakhalli á eldri hluta hússins er 36°, en 6° á anddyri.

ÚTVEGGIR. Útveggir eru úr 150mm timburgrind klæddri borðaklæðningu og bárujámí, einangraðir með 100mm steinullareinangrun.

GLUGGAR. Gluggar eru hefðbundnir timbrgluggar með tvöföldu gleri.

SÖKKULL OG GÓLFPLATA. Sökkul og botnplata eru úr steinsteypu, en gólf eru úr timbrí.

INNVEGGIR. Innveggir eru úr 100mm timburgrind klæddri spónaplötum eða gipsi. Klæðningar í húsinu eru ekki lakarí en í flokki 2.

LAGNALEIÐIR OG NIÐURFÓLL. Hefðbundnir veggofnar eru í öllum rýmum. Inntök veitna í samráði við viðkomandi veitustofnanir. Koma skal fyrir gegnumstreymisniðurfólum í öllum votrymum íbúðar.

LÓÐARFRÁGANGUR. Frágangur lóðar á lóðamörkum skal unnin í samráði við lóðarhafa aðliggjandi lóða.

1. Brunaviðvörnakerfis tengt viðurkenndri vaktstöð í samræmi við ÍST EN 54 og reglur Brunamálastofnunar er til staðar í húsinu.

2. Handslökkvitækjum var komið fyrir í samráði við Eldvarnareftirlit.

3. Flóttaleiðir úr rýmum á jarðhæð eru annars vegar um útidyr við Strandgötu, og hins vegar um útidyr við Gunnarssund. Flóttaleiðir úr veitingasal á 1. hæð eru um aðalinnangang við Strandgötu, og um bakdyr á eldhúsi. Flóttaleiðir úr skrifstofum á 2. hæð eru í fyrsta lagi um stiga niður á 1. hæð og þaðan um aðalinnangang, í öðru lagi um björgunarop og fellistíga á Norð-vestur gaffi.

4. Útljósom og neyðartýsingu hefur verið komið fyrir í samráði við Eldvarnareftirlit.

5. Reykskynjarar sem tengjast stjórnstöð eru í öllum helstu rýmum.

Sampykkt bann
25 NOV 2009
Byggingafultrúinn / Hafnarfróði
F.h. Sigurður Steinar Jónsson

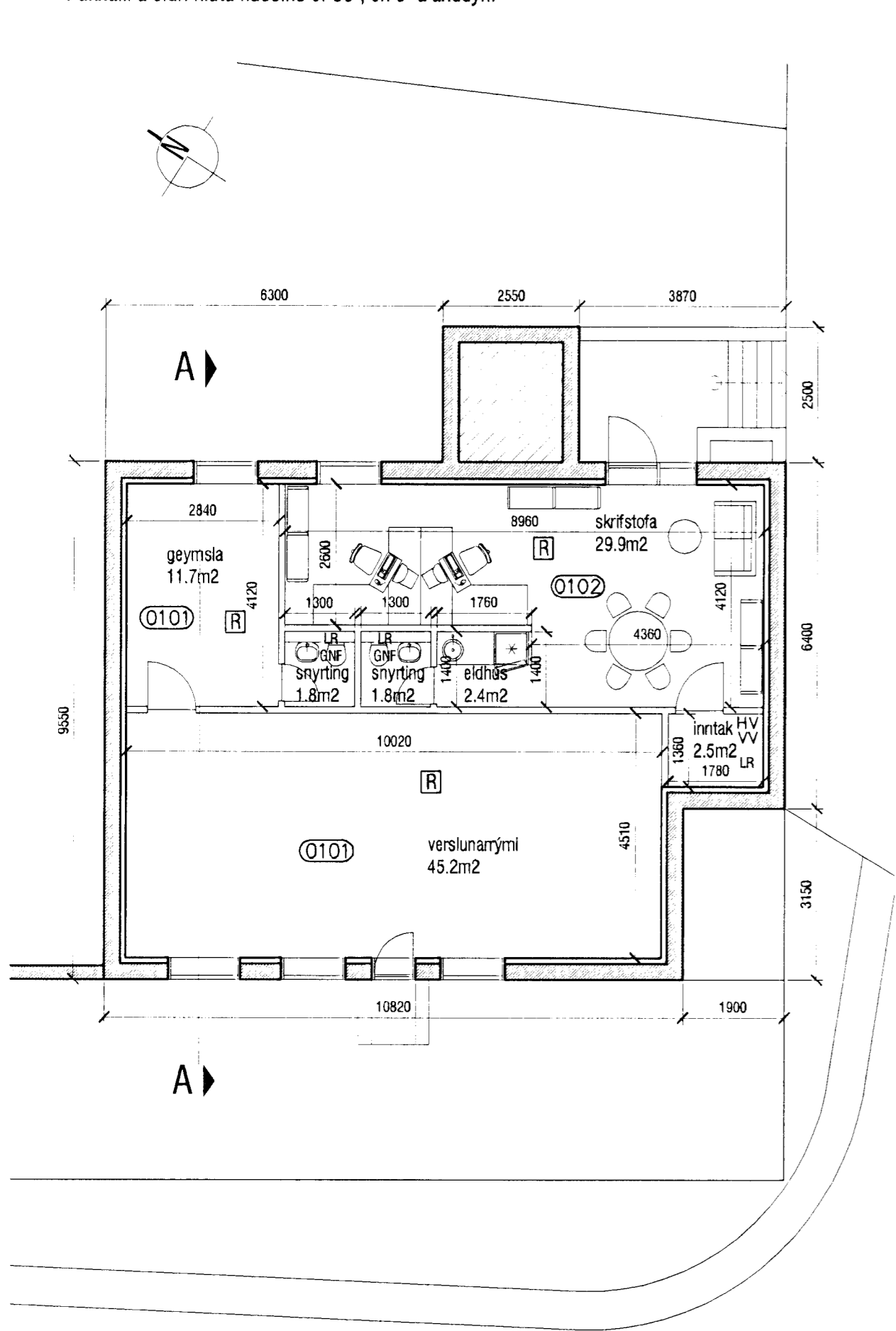

Grunnmynd 1. hæðar
mkv. 1:100

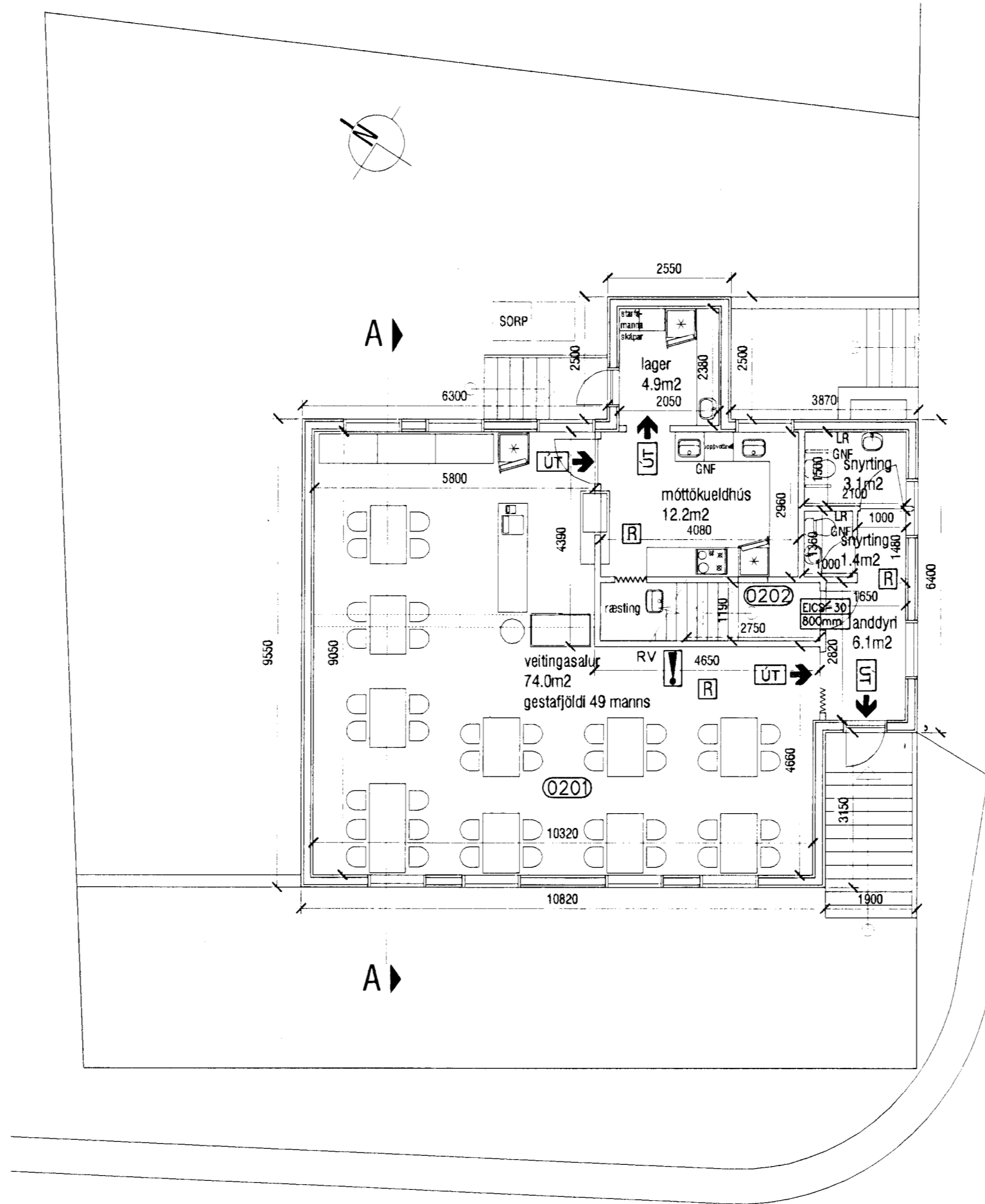

Grunnmynd 2. hæðar
mkv. 1:100

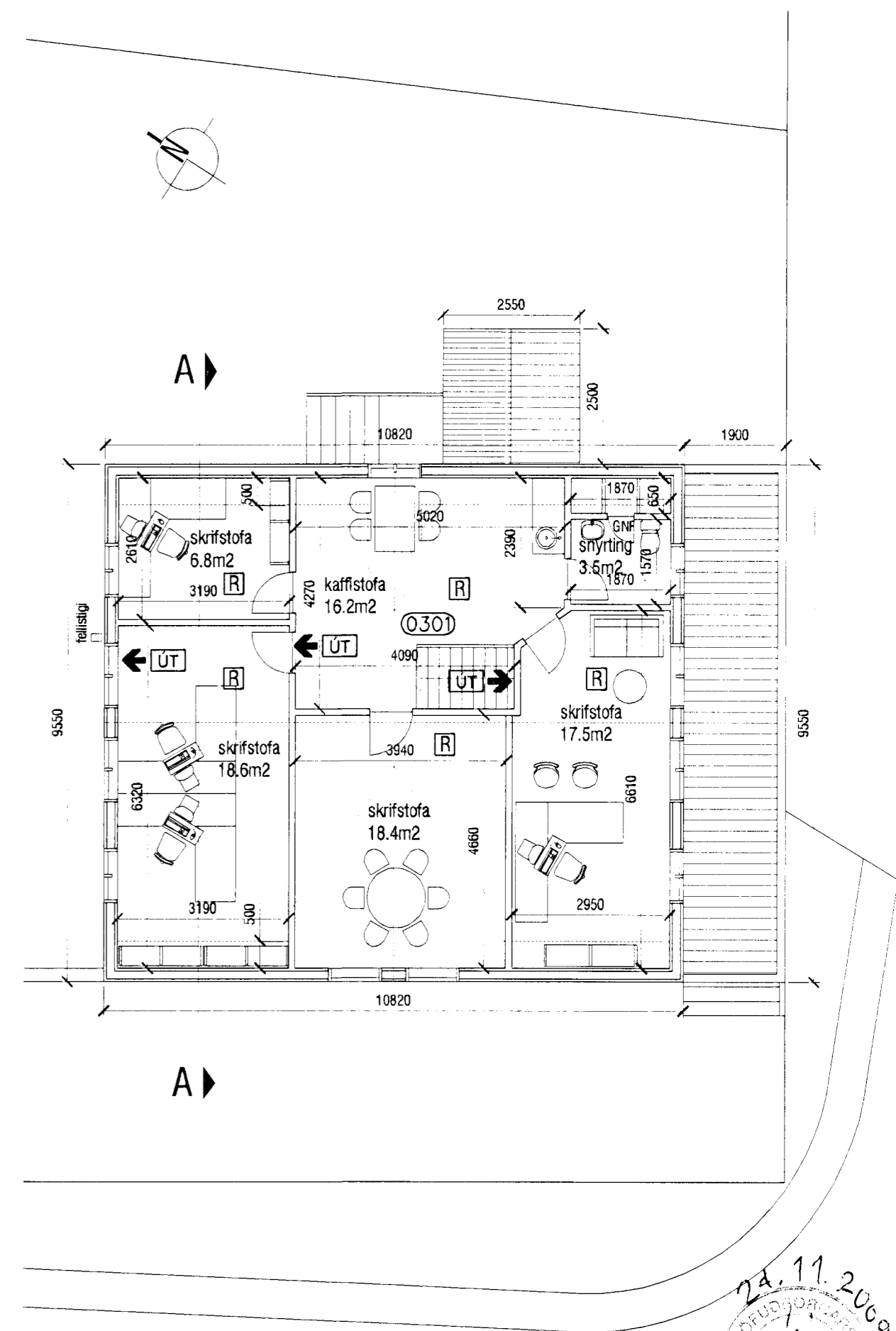

Grunnmynd 3. hæðar
mkv. 1:100

BRUNATÁKN:

- Veggir og hæðaskil með merktri brunamótstöðu.
- Hurðir og gluggar með merktri brunamótstöðu.
- Rýmingarleið.
- Útljós.
- Stjórnstöð.

- HV= Inntak hitaveitu
- VV= Inntak vatnsveitu
- RV= Inntak rafveitu
- S= Inntak síma
- LR= Loftræst rými
- GNF= Niðurfall
- PNF= Þakniðurfall

STÆRÐIR SKV. SKRÁNINGARTÖFLU:

Heildarflatarmál / birt flatarmál: 329,5m²
Heildarrúmmál: 1012,7m³
Skíptarrúmmál: 818,759m³

Lóðarstærð er 344,0m², nýtingarhlutfall=0,96

 VERKSTÆÐI ARKITEKTA VERKSTÆÐI ARKITEKTA ehf. - Gunnarssundhí 5 220 Hfj. - sími: 565 9779 - email: aok@aok.is KÁRI EIRIKSSON arkitekt FAÍ - kt: 070365-4059	verk STRANDGATA 29 - HFJ.		0915 201 dags. 14.sept.2009 prentað 14.sept.2009
	teikning Grunnmyndir og byggingarlýsing		
biðstærð A2	mkv 1:100	hannað KE	teiknað KE

Öll mál eru í millimetrum. Öll vafaðlög skal bera undir höndum. Málð skil af teikningum. Öll mál athugið á staðnum. Öll afnot og afþun teikningar, að hluta eða í heild, er háð skriflegu leyfi höfundar.

24. 11. 2009
Skráning
Hafnarfróði