

BYGGINGARLÝSING.
 Húsið er byggt 1967, og hannað af Guðmundi Óskarssyni. Húsið er steinsteypt og einangrað að innan. Rýmiinu er skipt niður, sunnan megin (184,4m²) er óráðstafað, og þar hefur verið bætt við nýjum inngangi og bakinngangi. Norðanmegin (209,7m²) er bílaleiga með aðsetur. Skilti hefur verið komið fyrir á mæni hússins sjá nánar útlit.

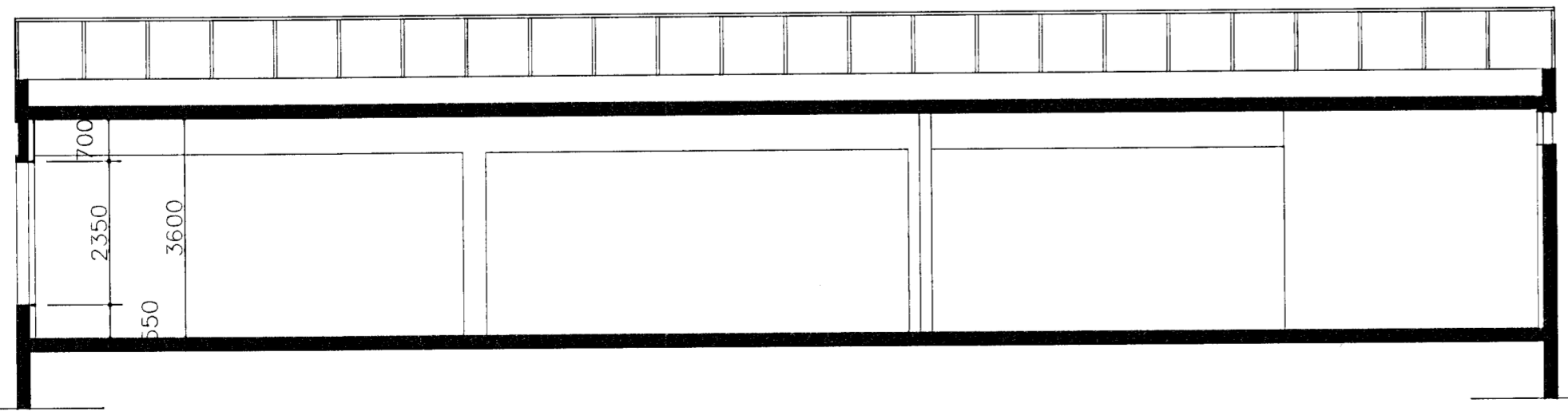
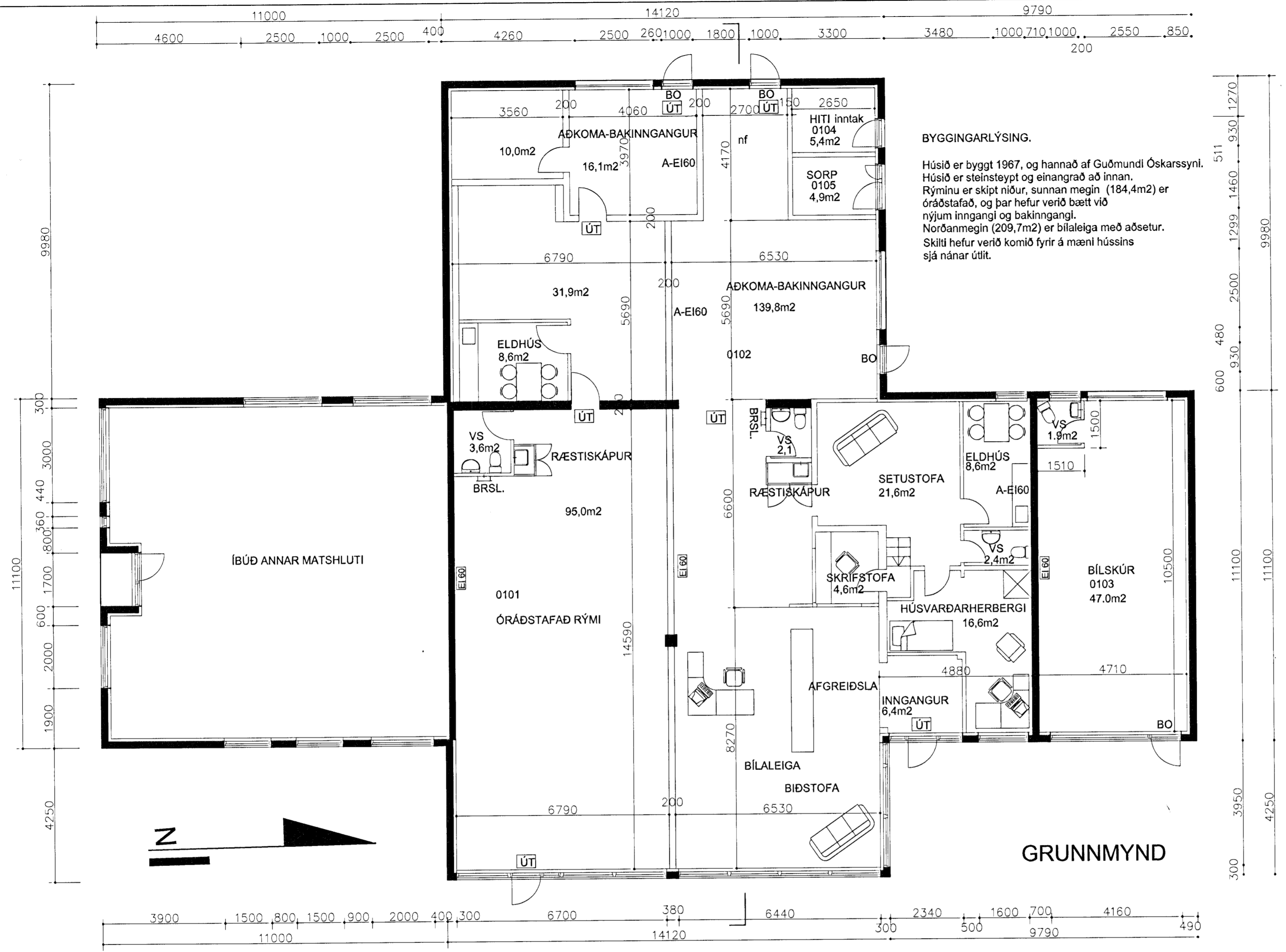

SKURÐUR A-A 1/100

br. 27.12.2009, eingöngu er breytt notkun á rými 01-03, úr verslun í bílskúr, engar aðrar breytingar

Hildur Bjarnadóttir, arkitekt
 20.03.62-6409
 Hofteigur 20, sími 899 0415
 netfang: hildurb@mmedia.is

ÁLFASKEIÐ 115, HAFNARFIRÐI

byggingarnefndarteikningar

mikv. 1/100 dags. 28.12.09 tnr.

Hildur Bjarnadóttir